

Mapa dos locais de evacuação na inundação dos Rios Suzuka e Muku

Mapa de orientação

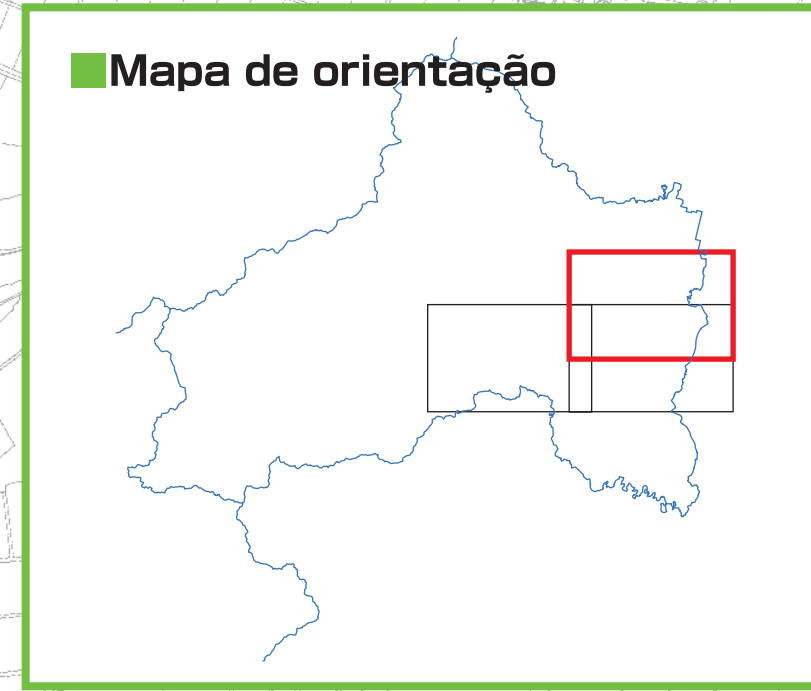

Como olhar o mapa de evacuação

- No mapa estão indicados as áreas de possível inundação e a profundidade máxima de inundação em cada localidade. Na realidade, as áreas marcadas no mapa não são atingidas todas ao mesmo tempo.
- Há casos de inundação nos locais que não estão marcados no mapa devido a condição meteorológica circunstanciais. Portanto deve se tomar cuidado no momento do refúgio.

Regras no momento do refúgio

Atenção na chamada de refúgio

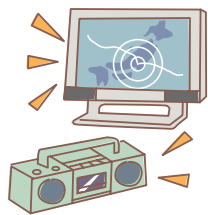

Na iminência de perigo, esteja atento na informação sobre a previsão do tempo no rádio, na televisão e informação de refúgio do município. Há possibilidade de não ouvir os avisos anunciados pelos carros de publicidade e autôfalantes instalados na parte externa, por causa da chuva e dos ventos.

É perigoso fugir depois da invasão da água



Refugiem-se antes da inundação. Vestir roupas que facilitem o movimento. Devem agir em grupo, com mais de 2 pessoas. Existem muitos perigos nas ruas inundadas, como cair no esgoto aberto ou nos canais e ser levado pela correnteza.

Se não conseguir refugiar-se a tempo



O nível de água possível para fuga é até abaixo dos joelhos. Na correnteza, mesmo raze, é muito perigoso, pois pode ser derrubado pela força da água. No caso de não conseguir refugiar-se a tempo, abrigue-se em prédio resistente, no andar acima do 2º piso.

Refugiar-se antecipadamente



Durante a noite, na chuva, a velocidade de caminhada é de 1,5km a 2,0km por hora. Por isso, é necessário que as famílias com idosos, crianças e pessoas com dificuldade de locomoção, se refugiem com antecipação. E que os vizinhos colaborem no refugio dessas famílias.

Atenção também com o desabamento de terras

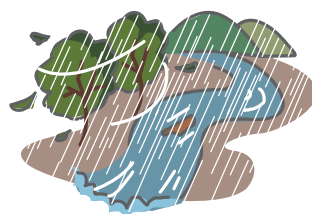

Quem mora nas proximidades de montanhas e nas áreas com risco de desabamento, estejam atentos também para este tipo de desastre. Na fuga, atenção redobrada quando tiver que andar pela estrada nas encostas de montanhas.

Evite refugiar de carro



O refúgio com carro pode causar congestionamento no trânsito, provocando obstrução do caminho e também há risco de ficar preso nas estradas inundadas.

