令和８年６月１７日開催
産業建設委員会資料
上下水道部下水道課

3

亀山市生活排水処理アクションプログラム　～「亀山市域見直し案」～
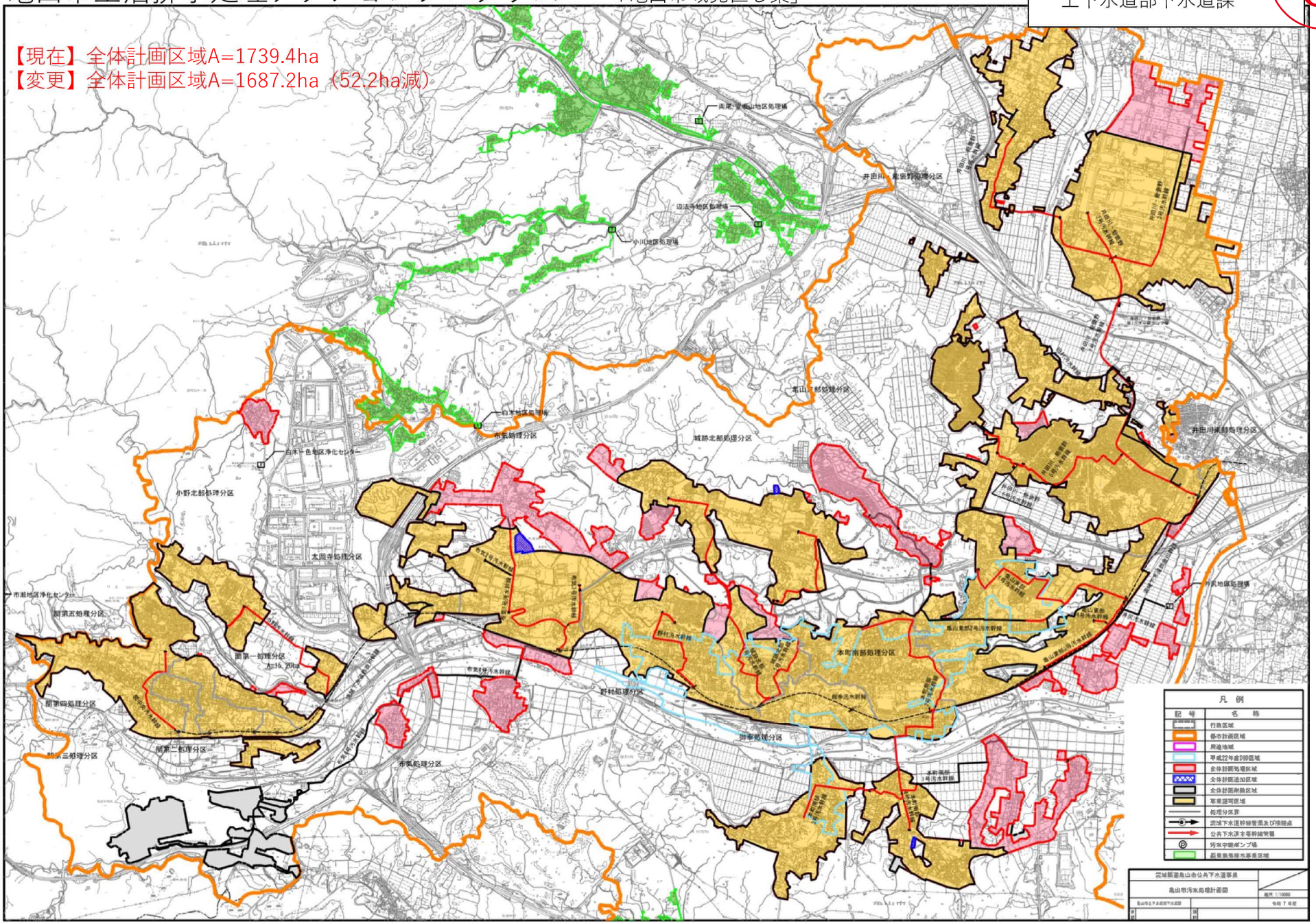
【現在】全体計画区域A=1739.4ha
【変更】全体計画区域A=1687.2ha（52.2ha減）