

令和5年度

自 令和5年4月1日

至 令和6年3月31日

亀山市病院事業会計決算書

目 次

決 算 書 類

令和5年度 亀山市病院事業決算報告書	1～4
令和5年度 亀山市病院事業損益計算書	5～6
令和5年度 亀山市病院事業剰余金計算書	7～8
令和5年度 亀山市病院事業欠損金処理計算書	7～8
令和5年度 亀山市病院事業貸借対照表	9～10

附 属 書 類

令和5年度 亀山市病院事業報告書	11～18
令和5年度 亀山市病院事業キャッシュ・フロー計算書	19
収益費用明細書	20～25
固定資産明細書	26～27
企業債明細書	28～29
注記	30～31
(参考資料)	32～34

決 算 書 類

令和5年度 亀山市

(1) 収益的収入及び支出
収 入

区 分	予 算		
	当 初 予 算 額	補 正 予 算 額	地方公営企業法第24条 第3項の規定による支 出額に係る財源充当額
第1款 病院事業収益	1,899,100,000	0	0
第1項 医 業 収 益	1,561,920,000	0	0
第2項 医 業 外 収 益	310,190,000	0	0
第3項 訪問看護ステー ション事業収益	26,990,000	0	0
第4項 特 別 利 益	0	0	0

支 出

区 分	予 算					小 計
	当初予算額	補正予算額	予備費 支出額	流 用 増減額	地方公営企 業法第24条 第3項の規 定による支 出額	
第1款 病院事業費用	1,899,100,000	0	0	0	0	1,899,100,000
第1項 医 業 費 用	1,801,307,000	0	0	△ 1,438,872	0	1,799,868,128
第2項 医 業 外 費 用	58,746,000	0	0		0	58,746,000
第3項 訪問看護ステー ション事業費用	35,167,000	0	0	0	0	35,167,000
第4項 特 別 損 失	3,880,000	0	0	1,438,872	0	5,318,872

病院事業決算報告書

(単位：円)

額		決 算 額	予 算 額 に 比 べ 決 算 額 の 増 減	備 考
合 計				
	1,899,100,000	1,702,521,875	△ 196,578,125	(うち仮受消費税7,949,250)
	1,561,920,000	1,450,563,697	△ 111,356,303	(うち仮受消費税7,234,081)
	310,190,000	231,561,373	△ 78,628,627	(うち仮受消費税602,399)
	26,990,000	20,364,355	△ 6,625,645	(うち仮受消費税109,820)
	0	32,450	32,450	(うち仮受消費税2,950)

(単位：円)

額		決 算 額	地方公営企 業法第26条 第2項の規 定による繰 越額	不 用 額	備 考
地方公営企 業法第26条 第2項の規 定による繰 越額	合 計				
0	1,899,100,000	1,700,150,818	0	198,949,182	(うち仮払消費税37,421,663)
0	1,799,868,128	1,634,244,578	0	165,623,550	(うち仮払消費税37,300,877)
0	58,746,000	31,628,442	0	27,117,558	(うち仮払消費税2,201) (消費税及び地方消費税納付額3,301,300)
0	35,167,000	28,958,926	0	6,208,074	(うち仮払消費税115,635)
0	5,318,872	5,318,872	0	0	(うち仮払消費税2,950)

(2) 資本的収入及び支出
収 入

区 分	予 算				
	当初予算額	補正予算額	小 計	地方公営企業法第26条の規定による繰越額に係る財源充当額	継続費通次繰越額に係る財源充当額
第1款 資本的収入	247,529,000	19,200,000	266,729,000	0	0
第1項 出 資 金	25,328,000	0	25,328,000	0	0
第2項 企 業 債	222,200,000	19,200,000	241,400,000	0	0
第3項 寄 附 金	1,000	0	1,000	0	0

支 出

区 分	予 算 額					
	当初予算額	補正予算額	流用増減額	小 計	地方公営企業法第26条の規定による繰越額	継続費通次繰越額
第1款 資本的支出	295,500,000	19,200,000	0	314,700,000	0	0
第1項 建設改良費	238,362,000	19,200,000	0	257,562,000	0	0
第2項 企業債償還金	50,657,000	0	0	50,657,000	0	0
第3項 投 資	6,480,000	0	0	6,480,000	0	0
第4項 基 金 費	1,000	0	0	1,000	0	0

資本的収入額が資本的支出額に不足する額38,266,724円は、過年度分損益勘定留保資金で補てんした。

(単位：円)

額	決 算 額	予算額に比べ 決算額の増減	備 考
合 計			
266,729,000	263,828,000	△ 2,901,000	
25,328,000	25,328,000	0	
241,400,000	238,500,000	△ 2,900,000	
1,000	0	△ 1,000	

(単位：円)

合 計	決 算 額	翌 年 度 繰 越 額			不 用 額	備 考
		地方公営企業法 第26条の規定に よる繰越額	継続費 通次繰 越額	合 計		
314,700,000	302,094,724	0	0	0	12,605,276	(うち仮払消費税22,357,200)
257,562,000	247,118,400	0	0	0	10,443,600	(うち仮払消費税22,357,200)
50,657,000	50,656,324	0	0	0	676	
6,480,000	4,320,000	0	0	0	2,160,000	
1,000	0	0	0	0	1,000	

令和5年度 亀山市病院事業損益計算書

(令和5年4月1日から令和6年3月31日まで)

(単位 円)

1 医業収益			
(1)入院収益	840,530,794		
(2)外来収益	433,009,110		
(3)他会計負担金	97,364,656		
(4)その他医業収益	<u>72,425,056</u>	1,443,329,616	
2 医業費用			
(1)給与費	897,016,866		
(2)材料費	196,911,049		
(3)経費	372,041,145		
(4)減価償却費	129,705,621		
(5)資産減耗費	402,675		
(6)研究研修費	<u>866,345</u>	<u>1,596,943,701</u>	
医業損失			153,614,085
3 医業外収益			
(1)受取利息及び配当金	4		
(2)他会計負担金	112,271,156		
(3)他会計補助金	7,596,962		
(4)負担金及び補助金	101,665,500		
(5)長期前受金戻入	3,125,989		
(6)その他医業外収益	<u>6,307,363</u>	230,966,974	
4 医業外費用			
(1)支払利息及び企業債取扱諸費	599,896		
(2)長期前払消費税償却	8,092,348		
(3)雑損失	<u>54,785,467</u>	<u>63,477,711</u>	<u>167,489,263</u>
5 訪問看護ステーション事業収益			
(1)事業収益	<u>20,254,535</u>	20,254,535	
6 訪問看護ステーション事業費用			
(1)給与費	27,346,789		
(2)材料費	0		
(3)経費	1,170,758		
(4)減価償却費	323,016		
(5)研究研修費	<u>2,728</u>	<u>28,843,291</u>	<u>△ 8,588,756</u>
経常利益			5,286,422

7 特別利益			
(1) 過年度損益修正益	<u>29,500</u>	29,500	
8 特別損失			
(1) 長期貸付金返還免除金	2,880,000		
(2) 過年度損益修正損	<u>2,435,922</u>	<u>5,315,922</u>	<u>△ 5,286,422</u>
当年度純損益			0
前年度繰越欠損金			<u>1,143,097,073</u>
当年度未処理欠損金			<u><u>1,143,097,073</u></u>

令和5年度 亀山市病院事業剰余金計算書

(令和5年4月1日から令和6年3月31日まで)

	資本金		資本剰余金				
	自己 資本金	借入 資本金	再評価 積立金	受贈財産 評価額	寄附金	補助金	工事負担 金
前年度末残高	3,706,101,219	0	0	0	0	15,983,355	0
前年度処分額	0	0	0	0	0	0	0
処分後残高	3,706,101,219	0	0	0	0	15,983,355	0
当年度変動額	25,328,000	0	0	0	0	0	0
除却損への補てん	0	0	0	0	0	0	0
減債積立金からの組入	0	0	0	0	0	0	0
建設改良積立金からの組入	0	0	0	0	0	0	0
建設費補助金（県）の受入	0	0	0	0	0	0	0
出資金の受入	25,328,000	0	0	0	0	0	0
当年度純利益	0	0	0	0	0	0	0
当年度末残高	3,731,429,219	0	0	0	0	15,983,355	0

令和5年度 亀山市病院事業欠損金処理計算書

	資本金		資本剰余金
	自己資本金	借入資本金	
当年度末残高	3,731,429,219	0	17,778,170
議会の議決による処分額	0	0	0
事業規模の変更	0	0	0
処分後残高	3,731,429,219	0	17,778,170

(単位：円)

剰余金		利益剰余金						資本合計
その他資本 剰余金	資本剰余金 合計	減債 積立金	利益 積立金	建設改良 積立金	未処分利益 剰余金	未処理 欠損金	利益剰余 金合計	
1,794,815	17,778,170	0	0	0	0	△ 1,143,097,073	△ 1,143,097,073	2,580,782,316
0	0	0	0	0	0	0	0	0
1,794,815	17,778,170	0	0	0	0	△ 1,143,097,073	△ 1,143,097,073	2,580,782,316
0	0	0	0	0	0	0	0	25,328,000
0	0	0	0	0	0	0	0	0
0	0	0	0	0	0	0	0	0
0	0	0	0	0	0	0	0	0
0	0	0	0	0	0	0	0	0
0	0	0	0	0	0	0	0	25,328,000
0	0	0	0	0	0	0	0	0
1,794,815	17,778,170	0	0	0	0	(当年度未処理欠損金) △ 1,143,097,073	△ 1,143,097,073	2,606,110,316

(単位：円)

未処理欠損金
△ 1,143,097,073
0
0
(繰越欠損金) △ 1,143,097,073

令和5年度 亀山市病院事業貸借対照表

(令和6年3月31日)

(単位 円)

資産の部

1	固定資産			
(1)	有形固定資産			
イ	土地		351,849,282	
ロ	建物	3,532,012,871		
	減価償却累計額	<u>△ 2,162,859,577</u>		1,369,153,294
ハ	構築物	331,425,866		
	減価償却累計額	<u>△ 216,583,291</u>		114,842,575
ニ	器械備品	1,286,166,579		
	減価償却累計額	<u>△ 866,708,630</u>		419,457,949
ホ	車両運搬具	6,207,696		
	減価償却累計額	<u>△ 5,897,312</u>		310,384
ヘ	リース資産	235,260,000		
	減価償却累計額	<u>△ 234,180,000</u>		1,080,000
ト	建設仮勘定		<u>5,600,000</u>	
	有形固定資産合計			<u>2,262,293,484</u>
(2)	無形固定資産			
イ	電話加入権		<u>939,841</u>	
	無形固定資産合計			939,841
(3)	投資			
イ	長期貸付金		29,910,000	
ロ	長期前払消費税		37,852,841	
ハ	基金		<u>500,000</u>	
	投資合計			<u>68,262,841</u>
	固定資産合計			<u>2,331,496,166</u>
2	流動資産			
(1)	現金預金		896,688,553	
(2)	未収金			
イ	医業未収金		220,982,150	
ロ	医業外未収金		11,449,300	
ハ	訪問看護ステーション事業未収金		3,475,667	
ニ	その他未収金		<u>0</u>	
	未収金合計			235,907,117
	貸倒引当金		<u>△ 2,200,372</u>	233,706,745
(3)	貯蔵品			
イ	薬品		2,805,757	
ロ	診療材料		3,748,874	
ハ	給食材料		<u>120,832</u>	
	貯蔵品合計			<u>6,675,463</u>
	流動資産合計			<u>1,137,070,761</u>
	資産合計			<u><u>3,468,566,927</u></u>

負債の部

3	固定負債		
(1)	企業債		
イ	建設改良費等の財源に充てるための企業債	510,502,629	
	企業債合計		510,502,629
(2)	リース債務		0
(3)	引当金		
イ	退職給付引当金	28,694,811	
	引当金合計		28,694,811
	固定負債合計		539,197,440
4	流動負債		
(1)	企業債		
イ	建設改良費等の財源に充てるための企業債	64,656,508	
	企業債合計		64,656,508
(2)	リース債務		97,200
(3)	未払金		
イ	医業未払金	126,423,156	
ロ	医業外未払金	0	
ハ	訪問看護ステーション事業未払金	88,912	
ニ	その他未払金	16,702,800	
	未払金合計		143,214,868
(4)	引当金		
イ	賞与引当金	64,218,000	
	引当金合計		64,218,000
(5)	その他流動負債		
イ	預り金	40,559,754	
	その他流動負債合計		40,559,754
	流動負債合計		312,746,330
5	繰延収益		
(1)	長期前受金		33,412,911
	長期前受金収益化累計額		△ 22,900,070
	繰延収益合計		10,512,841
	負債合計		862,456,611

資本の部

6	資本金		
(1)	自己資本金		3,731,429,219
	資本金合計		3,731,429,219
7	剰余金		
(1)	資本剰余金		
イ	補助金	15,983,355	
ロ	その他資本剰余金	1,794,815	
	資本剰余金合計		17,778,170
(2)	欠損金		
当年度未処理欠損金		1,143,097,073	
	欠損金合計		1,143,097,073
	剰余金合計		△ 1,125,318,903
	資本合計		2,606,110,316
	負債資本合計		3,468,566,927

附 属 書 類

令和5年度 亀山市病院事業報告書

1 概況

(1) 総括事項

令和5年度は、これまでからの三重大学に加え、新たに滋賀医科大学との連携により整形外科の常勤医師2名が配置され、前年度制限していた整形外科の手術や入院の受け入れを再開する等、診療体制の充実及び強化を図ることができました。

また、安心・安全に医療を提供するため、病院総合情報システムを更新するとともに、全身用X線骨密度測定装置や超音波画像診断装置等の整備を行い、病院の機能強化を図りました。

このような取組により、医業外収益は、新型コロナウイルス感染症についての法律上の取扱いを5類に移行したことによる県補助金等の減収に伴い大幅に減少したものの、医業収益は前年度に比べ約1億4,300万円の増収となり、その結果、当年度純損益は0円となりました。

今後については、地域医療の中核を担う公立病院として、引き続き関係機関との連携強化や医師等人材の安定した確保に努めるとともに、高度医療機器の更新など病院の機能強化を図り、持続的に地域医療が提供できるよう病院経営に取り組んでまいります。

なお、令和5年度の患者数、収益的収支及び資本的収支の概要は、次のとおりです。

イ 患者数等

令和5年度における当医療センターの利用者数は、入院延患者数19,773人（1日平均54人）、外来延患者数37,028人（1日平均152人）で、前年度と比較して、入院患者は2,941人の増加、外来患者は2,223人の増加となりました。

また、訪問看護ステーションの利用者数は403人、延べ訪問回数は2,284回で、前年度と比較して、利用者数は47人の増加、延べ訪問回数は394回の増加となりました。

ロ 収益的収支

医業収益は1,443,329,616円、医業外収益は230,966,974円となっており、訪問看護ステーション事業収益は20,254,535円、特別利益は29,500円となっております。

一方、医業費用は1,596,943,701円、医業外費用は63,477,711円となっており、訪問看護ステーション事業費用は28,843,291円、特別損失は5,315,922円となっております。

その結果、総事業収益は1,694,580,625円で前年度と比較して88,062,828円の減少、総事業費用は1,694,580,625円で前年度と比較して52,723,073円の増加となり、純損益は0円となったことから、未処理欠損金は前年度繰越欠損金と同額の1,143,097,073円となっております。

ハ 資本的収支（税込）

資本的収支は、資本的収入 263,828,000 円に対し資本的支出 302,094,724 円で、差引すると 38,266,724 円の不足となりましたが、不足分については過年度分損益勘定留保資金で補てんいたしました。

（2） 経営指標に関する事項

令和 5 年度決算における経営成績について、経営の健全性を示す経常収支比率は、新型コロナウイルス感染症対応の県補助金による医業外収益が大幅に減少したものの医業収益が増加したことから、純損益 0 円となり、前年度比 8.4 ポイント減少したものの 100.31%と健全経営の水準とされる 100%を上回っています。

一方、修正医業収支比率は、診療体制の充実・強化を図ったことにより、医業収益が増加となったことから、前年度比 4.63 ポイント増の 84.28%となり、また、施設の活用度合いを示す病床利用率についても、整形外科の手術及び入院を再開したことから、前年度比 8.8 ポイント増の 60.03%となっています。

単位：%

	令和元年度	令和 2 年度	令和 3 年度	令和 4 年度	令和 5 年度
経常収支比率	95.21	100.20	100.43	108.71	100.31
修正医業収支比率	84.81	85.09	85.89	79.65	84.28
病床利用率	70.38	62.48	59.16	51.23	60.03

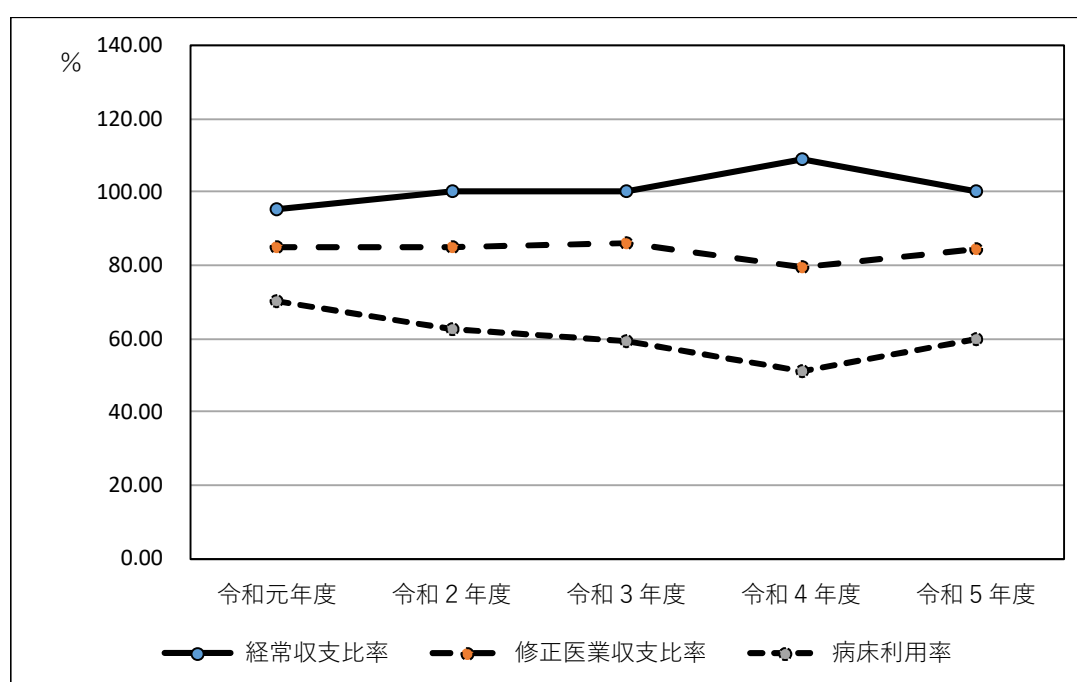

(3) 議会議決事項

議案番号	提出年月日	議決年月日	件 名
議案第44号	令和5.8.25	令和5.9.25	令和5年度亀山市病院事業会計補正予算(第1号)について
議案第51号	令和5.8.25	令和5.9.25	令和4年度亀山市病院事業会計決算の認定について
議案第72号	令和5.11.24	令和5.12.19	令和5年度亀山市病院事業会計補正予算(第2号)について
議案第24号	令和6.2.22	令和6.3.27	令和6年度亀山市病院事業会計予算について

(4) 行政官庁認可事項

(ア) 許認可関係
該当なし

(イ) 届出関係

届出年月日	届出先	件 名	備考
令和5.7.19	東海北陸厚生局長	保険医療機関届出事項変更(異動)届	当直勤務医師の届出ため
令和5.7.19	東海北陸厚生局長	情報通信機器を用いた診療に係る基準の施設基準に係る届出	届出内容の更新のため
令和5.7.31	東海北陸厚生局長	情報通信機器を用いた診療に係る基準の施設基準に係る届出	届出内容の更新のため
令和5.8.14	東海北陸厚生局長	薬剤指導管理料の施設基準に係る辞退届	基準を満たさなくなったため
令和5.8.22	東海北陸厚生局長	情報通信機器を用いた診療に係る基準の施設基準に係る届出	届出内容の更新のため
令和5.9.19	東海北陸厚生局長	保険医療機関届出事項変更(異動)届	勤務医師変更のため
令和5.10.17	東海北陸厚生局長	保険医療機関届出事項変更(異動)届	勤務医師変更のため
令和5.12.15	東海北陸厚生局長	保険医療機関届出事項変更(異動)届	勤務医師変更のため
令和6.1.5	東海北陸厚生局長	保険医療機関届出事項変更(異動)届	勤務医師変更のため
令和6.3.29	東海北陸厚生局長	保険医療機関届出事項変更(異動)届	勤務医師変更のため

(5) 職員に関する事項

(単位：人)

種別 年月日	医 師	看護師	医療技術員	事務員	その他の職員	合 計
令和 5.3.31	4	62	13	9	1	89
令和 6.3.31	6	62	11	9	1	89

(6) 料金その他供給条件の設定、変更に関する事項

該当なし

2 工事

(1) 建設改良工事の概要 (1 契約 100 万円以上)

該当なし

(2) 資産購入の概要 (1 契約 100 万円以上)

(単位：円)

契約年月日	履行年月日	契約金額(税込)	契約の内容	契約の相手方
令和 5. 2. 2 【債務負担行為】	令和 5. 9. 30	218,900,000	病院総合情報システム	NEC ネクサソリューションズ(株)
令和 5. 7. 25	令和 5. 7. 31	3,410,000	上部消化管汎用ビデオスコープ	中辻医科器(株)
令和 5. 7. 25	令和 5. 10. 31	2,145,000	リアルタイムレポートシステム	伊勢久(株)津営業所
令和 5. 12. 28	令和 6. 2. 29	1,430,000	能動型下肢用他動運動訓練装置	(株)やよい津営業所
令和 5. 12. 28	令和 6. 3. 29	6,600,000	超音波画像診断装置	トヨタ産業(株)津営業所
令和 6. 2. 19	令和 6. 3. 27	1,100,000	除細動器	(株)やよい津営業所
令和 6. 2. 2	令和 6. 3. 30	8,250,000	全身用 X 線骨密度測定装置	(株)中部メディカル

3 業務

(1) 業務量

(単位：人)

区分 月別	入 院			外 来		
	患者数	日数(日)	1 日平均患者数	患者数	日数(日)	1 日平均患者数
4 月	1,402	30	47	2,734	20	137
5 月	1,576	31	51	2,805	20	140
6 月	1,356	30	46	2,855	22	130
7 月	1,631	31	53	3,191	20	160
8 月	1,723	31	56	3,389	22	154
9 月	1,568	30	53	3,038	20	152
10 月	1,417	31	46	3,404	21	162
11 月	1,595	30	54	3,286	20	164
12 月	1,764	31	57	3,239	20	162
1 月	1,952	31	63	3,125	19	164
2 月	1,934	29	67	2,909	19	153

区分 月別	入 院			外 来		
	患者数	日数(日)	1日平均患者数	患者数	日数(日)	1日平均患者数
3月	1,855	31	60	3,053	20	151
合 計	19,773	366	54	37,028	243	152

※外来患者数に人間ドック・健康診断等を含んでいない。

・訪問看護ステーション

(単位：人)

月別	利用者数	延べ訪問回数	月別	利用者数	延べ訪問回数
4月	26	123	10月	32	191
5月	29	179	11月	34	198
6月	33	211	12月	34	192
7月	35	182	1月	39	201
8月	35	202	2月	36	205
9月	34	198	3月	36	202
			合 計	403	2,284

(2) 事業収益に関する事項

(令和5年度)

(単位：円)

区 分	金 額
医 業 収 益	1,443,329,616
医 業 外 収 益	230,966,974
訪問看護ステーション事業収益	20,254,535
特 別 利 益	29,500
合 計	1,694,580,625

(令和4年度)

(単位：円)

区 分	金 額
医 業 収 益	1,299,995,748
医 業 外 収 益	465,346,137
訪問看護ステーション事業収益	17,301,568
合 計	1,782,643,453

(3) 事業費用に関する事項

(令和5年度)

(単位：円)

区 分	金 額
医 業 費 用	1,596,943,701
医 業 外 費 用	63,477,711

区 分	金 額
訪問看護ステーション事業費用	28,843,291
特別損失	5,315,922
合 計	1,694,580,625

(令和4年度)

(単位：円)

区 分	金 額
医業費用	1,536,887,695
医業外費用	73,066,207
訪問看護ステーション事業費用	29,929,116
特別損失	1,974,534
合 計	1,641,857,552

4 会計

(1) 重要契約の要旨 (1 契約 1,000 万円以上)

(単位：円)

契約年月日	契約金額(税込)	契約の内容	契約の相手方
令和 5. 4. 1	33,881,381	亀山市立医療センター眼科コンサルティング業務委託	(株)中京メディカル
令和 5. 4. 1	14,942,400	設備管理業務委託	三重コニックス(株)
令和 5. 4. 1	11,466,180	病院総合情報システム保守業務委託	NECネクサソリューションズ(株)中部支社
令和 5. 4. 1	10,725,675	臨床検査業務委託 (単価契約)	(株)メディック三重ラボ
令和 5. 7. 25	24,934,800	院内洗濯集配業務委託 【債務負担行為】 令和 5. 7. 25～令和 8. 7. 31	(株)ヤマシタ三重営業所
令和 5. 8. 24	138,644,935	病院給食業務委託 (単価契約) 【債務負担行為】 令和 5. 8. 24～令和 8. 9. 30	日清医療食品(株)名古屋支店
令和 5. 10. 1	122,089,044	病院総合情報システム保守業務委託 【債務負担行為】 令和 5. 10. 1～令和 12. 9. 30	NECネクサソリューションズ(株)中部支社
令和 5. 10. 1	26,334,000	病院総合情報システム保守業務委託 (放射線システム) 【債務負担行為】 令和 5. 10. 1～令和 12. 9. 30	(株)ワキタ商会三重営業所

(2) 企業債及び一時借入金の概況

イ 企業債

前年度末残高	387,315,461円
当年度借入高	238,500,000円
当年度償還高	50,656,324円
当年度末残高	575,159,137円

ロ 一時借入金

前年度末残高	0円
当年度借入高	0円
当年度償還高	0円
当年度末残高	0円

5 その他会計処理に関する重要事項

(1) 決算報告書は税込み方式で処理している。

(2) 財務諸表（損益計算書・剰余金計算書・欠損金処分計算書・貸借対照表）は税抜き方式で処理している。

(3) 他会計負担金等の使途について

イ 一般会計負担金209,635,812円については、25,168,593円を経費等の課税仕入れ（特定収入）に、184,467,219円を給与費等の非課税仕入れとして不課税支出（特定収入以外）にそれぞれ充当した。

ロ 一般会計補助金7,596,962円については、198,358円を経費等の課税仕入れ（特定収入）に、7,398,604円を給与費の非課税仕入れとして不課税支出（特定収入以外）にそれぞれ充当した。

ハ 補助金（収益的収入）101,665,500円については、921,451円を経費等の課税仕入れ（特定収入）に、100,744,049円を給与費等の非課税仕入れとして不課税支出（特定収入以外）にそれぞれ充当した。

ニ その他医業外収益のうち102,000円については、48,076円を経費等の課税仕入れ（特定収入）に、53,924円を給与費等の非課税仕入れとして不課税支出（特定収入以外）にそれぞれ充当した。

ホ 一般会計出資金25,328,000円については、全額特定収入以外として資本金に組入れを行った。

令和5年度亀山市病院事業キャッシュ・フロー計算書
(令和5年4月1日から令和6年3月31日まで)

(単位：円)

1	業務活動によるキャッシュ・フロー	
	当年度純利益	0
	減価償却費	130,028,637
	長期前払消費税償却	8,092,348
	長期貸付金返還免除金	2,880,000
	退職給付引当金の増減額(△は減少)	9,953,186
	賞与引当金の増減額(△は減少)	2,406,000
	貸倒引当金の増減額(△は減少)	399,009
	長期前受金戻入額	△ 3,125,989
	受取利息及び受取配当金	△ 4
	支払利息	599,896
	固定資産除却損	402,675
	未収金の増減額(△は増加)	193,396,307
	未払金の増減額(△は減少)	△ 11,593,599
	預り金の増減額(△は減少)	△ 393,356
	たな卸資産の増減額(△は増加)	△ 327,511
	その他流動資産等の増減額(△は増加)	△ 21,062,289
	小計	311,655,310
	利息及び配当金の受取額	4
	利息の支払額	△ 599,896
	業務活動によるキャッシュ・フロー	311,055,418
2	投資活動によるキャッシュ・フロー	
	有形固定資産の取得による支出	△ 244,338,800
	長期貸付金の増加による支出	△ 4,320,000
	補助金等による収入	0
	長期貸付金返還による収入	0
	基金繰入れによる収入	0
	投資活動によるキャッシュ・フロー	△ 248,658,800
3	財務活動によるキャッシュ・フロー	
	建設改良企業債による収入	238,500,000
	建設改良企業債の償還による支出	△ 50,656,324
	リース債務の返済による支出	△ 1,166,400
	他会計からの出資による収入	25,328,000
	財務活動によるキャッシュ・フロー	212,005,276
4	資金に係る換算差額	0
5	資金増加(減少)額	274,401,894
6	資金期首残高	622,286,659
7	資金期末残高	896,688,553

収 益 費 用 明 細 書

収 益

(単位：円)

款	項	目	節	金 額	備 考		
病院事業 収益				1,694,580,625			
	医業収益			1,443,329,616			
		入院収益			840,530,794		
			入院収益		840,530,794		
		外来収益			433,009,110		
			外来収益		433,009,110		
		他会計負担金			97,364,656		
			一般会計負担金		97,364,656		
		その他医業収益			72,425,056		
			室料差額収益		3,648,927		
			医療相談収益		18,706,314		
			その他医業収益		50,069,815		
		医業外収益				230,966,974	
			受取利息及び 配当金			4	
				基金利息		4	
			他会計負担金			112,271,156	
	一般会計負担金				112,271,156		
	他会計補助金				7,596,962		
			一般会計補助金		7,596,962		
	負担金及び補助金				101,665,500		
			補助金		101,665,500		
	長期前受金戻入				3,125,989		
			補助金長期前受金 戻入		2,196,389		
			寄附金長期前受金 戻入		900,000		
		その他資本剰余金 長期前受金戻入		29,600			

(単位：円)

款	項	目	節	金額	備考	
	その他医業外収益			6,307,363		
			公舎等使用料	2,023,130		
			その他医業外収益	4,284,233		
	訪問看護 ステーション事業 収益	事業収益			20,254,535	
					20,254,535	
				介護保険収入	14,770,601	
				医療保険収入	4,385,734	
				その他訪問看護 ステーション事業収入	1,098,200	
	特別利益				29,500	
				過年度損益修正益	29,500	
過年度損益修正益				29,500		
合計				1,694,580,625		

費用

(単位：円)

款	項	目	節	金額	備考
病院事業 費用	医業費用			1,694,580,625	
				1,596,943,701	
			給与費	897,016,866	
			給料	425,007,359	予算額 489,612,000
			手当	265,552,370	予算額 271,890,000
			退職給付費	47,118,717	予算額 47,119,000
			法定福利費	107,689,770	予算額 111,638,000
			賞与引当金繰入額	51,648,650	予算額 61,727,000
			材料費	196,911,049	
			薬品費	105,986,028	
			診療材料費	88,594,603	

(単位：円)

款	項	目	節	金額	備考
			給食材料費	1,992,998	
			医療消耗備品費	337,420	
		経費		372,041,145	
			厚生福利費	0	
			報償費	55,833	
			旅費	27,297	
			職員被服費	251,440	
			消耗品費	11,372,889	
			消耗備品費	68,564	
			光熱水費	38,703,937	
			燃料費	21,060,214	
			食糧費	4,165	
			印刷製本費	355,260	
			修繕費	17,666,689	
			保険料	2,501,967	
			使用料及び賃借料	24,540,205	
			通信運搬費	2,747,141	
			委託料	239,799,353	
			手数料	680,448	
			諸会費	1,326,864	
			交際費	142,961	予算額 300,000
			負担金及び補助金	9,536,296	
			雑費	214,622	
			貸倒引当金繰入額	985,000	
		減価償却費		129,705,621	
			建物減価償却費	76,377,169	

(単位：円)

款	項	目	節	金額	備考
			構築物減価償却費	3,717,170	
			器械備品減価償却費	48,531,282	
			リース資産減価償却費	1,080,000	
		資産減耗費		402,675	
			たな卸資産減耗費	0	
			固定資産除却費	402,675	
		研究研修費		866,345	
			謝金	0	
			図書費	496,324	
			旅費	0	
			研究雑費	370,021	
	医業外費用			63,477,711	
		支払利息及び 企業債取扱諸費		599,896	
			企業債利息	599,896	
			一時借入金利息	0	
		長期前払消費税 償却		8,092,348	
			長期前払消費税 償却	8,092,348	
		雑損失		54,785,467	
			その他雑損失	54,785,467	うち3条控除対象外消費税 額 35,152,770
	訪問看護 ステーション事業 費用			28,843,291	
		給与費		27,346,789	
			給料	12,524,306	予算額 15,888,000
			手当	8,730,994	予算額 10,048,000
			法定福利費	3,842,275	予算額 4,824,000
			賞与引当金繰入額	2,249,214	予算額 2,491,000

(単位：円)

款	項	目	節	金額	備考
		材料費		0	
			薬品費	0	
			診療材料費	0	
			医療消耗備品費	0	
		経費		1,170,758	
			職員被服費	0	
			消耗品費	35,800	
			燃料費	191,759	
			印刷製本費	840	
			修繕費	107,484	
			保険料	71,904	
			使用料及び賃借料	446,400	
			通信運搬費	266,571	
			諸会費	40,000	
			雑費	10,000	
		減価償却費		323,016	
			建物減価償却費	0	
			構築物減価償却費	0	
			器械備品減価償却費	239,016	
			車両運搬具減価償却費	84,000	
			リース資産減価償却費	0	
		研究研修費		2,728	
			図書費	0	
			旅費	0	
			研究雑費	2,728	
	特別損失			5,315,922	

(単位：円)

款	項	目	節	金額	備考
		長期貸付金返還 免除金		2,880,000	
			長期貸付金返還 免除金	2,880,000	
		過年度損益修正損		2,435,922	
			過年度損益修正損	2,435,922	
合	計			1,694,580,625	

固 定 資 産

(1) 有形固定資産

資産の種類	年度当初現在高	当年度増加額	当年度減少額	年度末現在高
土地	351,849,282	0	0	351,849,282
建物	3,530,114,871	1,898,000	0	3,532,012,871
構築物	331,425,866	0	0	331,425,866
器械備品	1,072,523,310	221,696,800	8,053,531	1,286,166,579
車両運搬具	6,207,696	0	0	6,207,696
リース資産	235,260,000	0	0	235,260,000
建設仮勘定	5,600,000	0	0	5,600,000
合 計	5,532,981,025	223,594,800	8,053,531	5,748,522,294

(2) 無形固定資産

資産の種類	年度当初現在高	当年度増加額	当年度減少額	当年度減価償却高
電話加入権	939,841	0	0	0
合 計	939,841	0	0	0

(3) 投 資

資産の種類	年度当初現在高	当年度増加額	当年度減少額	当年度減価償却高
長期貸付金	28,470,000	4,320,000	2,880,000	0
長期前払消費税	24,882,900	21,062,289	8,092,348	0
基金	500,000	0	0	0
合 計	53,852,900	25,382,289	10,972,348	0

明 細 書

(単位：円)

減 価 償 却 累 計 額				年 度 末 償却未済高
年度当初現在高	当年度増加額	当年度減少額	累 計	
0	0	0	0	351,849,282
2,086,482,408	76,377,169	0	2,162,859,577	1,369,153,294
212,866,121	3,717,170	0	216,583,291	114,842,575
825,589,188	48,770,298	7,650,856	866,708,630	419,457,949
5,813,312	84,000	0	5,897,312	310,384
233,100,000	1,080,000	0	234,180,000	1,080,000
0	0	0	0	5,600,000
3,363,851,029	130,028,637	7,650,856	3,486,228,810	2,262,293,484

(単位：円)

年度末現在高	備 考
939,841	
939,841	

(単位：円)

年度末現在高	備 考
29,910,000	
37,852,841	
500,000	
68,262,841	

企 業 債

種 類	発 行 年 月 日	発 行 総 額	償 還 高	
			当年度償還額	償還高累計
平成29年度 政 府 債	平成30年3月26日	70,900,000	5,867,000	17,565,875
平成30年度 政 府 債	平成31年3月25日	34,400,000	6,880,688	27,518,624
平成30年度 政 府 債	令和2年3月25日	50,700,000	4,218,033	4,218,033
平成31年度 政 府 債	令和2年3月25日	25,900,000	5,180,000	15,539,688
平成31年度 政 府 債	令和2年3月25日	24,200,000	3,457,074	10,371,014
令和2年度 政 府 債	令和3年3月25日	4,200,000	699,860	699,860
令和2年度 政 府 債	令和3年3月25日	7,800,000	1,299,902	2,599,740
令和2年度 政 府 債	令和3年3月25日	23,500,000	4,699,813	9,399,438
令和2年度 政 府 債	令和3年3月25日	32,300,000	8,074,879	16,149,516
令和3年度 政 府 債	令和4年3月25日	28,300,000	0	0
令和3年度 政 府 債	令和4年3月25日	21,500,000	0	0
令和3年度 政 府 債	令和4年3月25日	2,200,000	0	0
令和3年度 政 府 債	令和4年3月25日	8,800,000	1,464,835	1,464,835
令和3年度 政 府 債	令和4年3月25日	25,600,000	5,115,905	5,115,905
令和3年度 政 府 債	令和4年3月25日	14,800,000	3,698,335	3,698,335
令和4年度 政 府 債	令和5年3月27日	20,900,000	0	0
令和4年度 政 府 債	令和5年3月27日	55,000,000	0	0
令和5年度 民間等債	令和6年3月25日	238,500,000	0	0
合 計		689,500,000	50,656,324	114,340,863

明 細 書

(単位：円)

未償還残高	発行価額	利 率	償 還 終 期	備 考
53,334,125	70,900,000	0.20%	令和15年3月1日	財務省 財政融資資金
6,881,376	34,400,000	0.01%	令和7年3月1日	財務省 財政融資資金
46,481,967	50,700,000	0.03%	令和17年3月1日	財務省 財政融資資金
10,360,312	25,900,000	0.002%	令和8年3月1日	財務省 財政融資資金
13,828,986	24,200,000	0.002%	令和10年3月1日	財務省 財政融資資金
3,500,140	4,200,000	0.008%	令和11年3月1日	財務省 財政融資資金
5,200,260	7,800,000	0.005%	令和10年3月1日	財務省 財政融資資金
14,100,562	23,500,000	0.004%	令和9年3月1日	財務省 財政融資資金
16,150,484	32,300,000	0.003%	令和8年3月1日	財務省 財政融資資金
28,300,000	28,300,000	0.700%	令和34年3月1日	財務省 財政融資資金
21,500,000	21,500,000	0.300%	令和19年3月1日	財務省 財政融資資金
2,200,000	2,200,000	0.200%	令和14年3月1日	財務省 財政融資資金
7,335,165	8,800,000	0.050%	令和11年3月1日	財務省 財政融資資金
20,484,095	25,600,000	0.040%	令和10年3月1日	財務省 財政融資資金
11,101,665	14,800,000	0.030%	令和9年3月1日	財務省 財政融資資金
20,900,000	20,900,000	0.400%	令和15年3月1日	財務省 財政融資資金
55,000,000	55,000,000	0.200%	令和10年3月1日	財務省 財政融資資金
238,500,000	238,500,000	0.360%	令和11年3月31日	民間等資金
575,159,137	689,500,000			

注記

I 重要な会計方針

1 有価証券の評価基準及び評価方法

満期保有目的債券 償却原価法（定額法）

2 たな卸資産の評価基準及び評価方法

貯蔵品 先入先出法による原価法

3 固定資産の減価償却の方法

（1）有形固定資産（リース資産を除く。）

- ・減価償却の方法 定額法
- ・主な耐用年数
 - 建物 8年～47年
 - 構築物 3年～60年
 - 器械器具及び備品 3年～20年
 - 車両運搬具 4年～5年

（2）リース資産

- ・所有権移転外ファイナンス・リース取引に係るリース資産
リース期間を耐用年数とし、残存価格を零とする定額法

4 引当金の計上方法

（1）退職給付引当金

病院事業職員の退職手当の支給に備えるため、当年度末における退職手当の要支給額に相当する金額（簡便法）のうち、病院事業在職期間に応じた金額を計上している。

（2）賞与引当金

病院事業職員の期末手当及び勤勉手当の支給に備えるため、当年度末における支給見込額に基づき、当年度の負担に属する額（12月から3月までの4箇月分）を計上している。

（3）貸倒引当金

債権の不納欠損による損失に備えるため、貸倒実績率により回収不能見込額を計上している。

5 消費税及び地方消費税の会計処理

消費税及び地方消費税の会計処理は、税抜き方式によっている。

II 貸借対照表等関連

企業債の償還に係る他会計の負担

貸借対照表に計上されている企業債（当年度の末日の翌日から起算して1年以内に償還予定のものを含む。）のうち、一般会計が負担すると見込まれる額は、287,579,568円である。

III その他の注記

1 引当金の取り崩し

(1) 退職給付引当金の取り崩し

令和5年度において、退職手当を支給するため、退職給付引当金37,165,531円を取り崩した。

(2) 賞与引当金の取り崩し

令和5年度において、期末勤勉手当を支給するため、賞与引当金51,491,864円を取り崩した。

(3) 貸倒引当金の取り崩し

令和5年度において、債権の不納欠損による損失を計上するため、貸倒引当金585,991円（税込み）を取り崩した。

2 経過措置

退職給付引当金に関する経過措置

会計基準変更時の差異248,568,000円については、平成26年度から15年間にわたり、均等額16,572,000円を費用処理している。

(参考資料)

資 本 的 収 入 及 び 支 出

収 入

(単位：円)

款	項	目	節	金 額	備 考	
資本的収入				263,828,000		
	出資金			25,328,000		
		他会計出資金			25,328,000	
			一般会計出資金			25,328,000
	企業債			238,500,000		
		企業債			238,500,000	
			企業債			238,500,000
	寄附金			0		
		寄附金			0	
			寄附金			0

支 出

(単位：円)

款	項	目	節	金 額	備 考	
資本的支出				302,094,724	うち仮払消費税 22,357,200	
	建設改良費			247,118,400	うち仮払消費税 22,357,200	
		建設費			2,087,800	うち仮払消費税189,800
			工事請負費		2,087,800	うち仮払消費税189,800
		固定資産購入費			245,030,600	うち仮払消費税 22,167,400
			器械備品費		243,864,200	うち仮払消費税 22,167,400
			リース資産購入費		1,166,400	
		企業債償還金			50,656,324	
	企業債償還金				50,656,324	
			企業債償還金		50,656,324	
	投資				4,320,000	
		長期貸付金			4,320,000	
			看護師修学資金等貸付金		4,320,000	
	基金費				0	
		病院事業基金費			0	
病院事業基金積立金				0		

引当金明細表

(単位：円)

区分	前年度末残高	当年度増加額	当年度減少額	当年度末残高
退職給付引当金	18,741,625	47,118,717	37,165,531	28,694,811
賞与引当金	61,812,000	53,897,864	51,491,864	64,218,000
貸倒引当金	1,801,363	985,000	585,991	2,200,372

資本的収支不足額補てん財源明細表

(単位：円)

種類	前年度末残高	当年度増加額	当年度減少額	当年度末残高
損益勘定留保資金	595,786,790	144,529,649	38,266,724	702,049,715