

令和4年度

自 令和4年4月1日

至 令和5年3月31日

亀山市病院事業会計決算書

目 次

決 算 書 類

令和4年度 亀山市病院事業決算報告書	1～4
令和4年度 亀山市病院事業損益計算書	5～6
令和4年度 亀山市病院事業剰余金計算書	7～8
令和4年度 亀山市病院事業欠損金処理計算書	7～8
令和4年度 亀山市病院事業貸借対照表	9～10

附 属 書 類

令和4年度 亀山市病院事業報告書	11～19
令和4年度 亀山市病院事業キャッシュ・フロー計算書	20
収益費用明細書	21～26
固定資産明細書	27～28
企業債明細書	29～30
注記	31～32
(参考資料)	33～35

決 算 書 類

令和4年度 亀山市

(1) 収益的収入及び支出
収 入

区 分	予 算		
	当 初 予 算 額	補 正 予 算 額	地方公営企業法第24条 第3項の規定による支 出額に係る財源充当額
第1款 病院事業収益	1,963,600,000	0	0
第1項 医 業 収 益	1,664,103,000	0	0
第2項 医 業 外 収 益	263,787,000	0	0
第3項 訪問看護ステー ション事業収益	35,710,000	0	0

支 出

区 分	予 算					
	当 初 予 算 額	補 正 予 算 額	予 備 費 支 出 額	流 用 増 減 額	地方公営企 業法第24条 第3項の規 定による支 出額	小 計
第1款 病院事業費用	1,963,600,000	0	0	0	0	1,963,600,000
第1項 医 業 費 用	1,873,761,000	0	0	△ 321,000	0	1,873,440,000
第2項 医 業 外 費 用	52,398,000	0	0	321,000	0	52,719,000
第3項 訪問看護ステー ション事業費用	35,001,000	0	0	0	0	35,001,000
第4項 特 別 損 失	2,440,000	0	0	0	0	2,440,000

病院事業決算報告書

(単位：円)

額		決 算 額	予 算 額 に 比 べ 決 算 額 の 増 減	備 考
合 計				
	1,963,600,000	1,793,087,387	△ 170,512,613	(うち仮受消費税10,448,626)
	1,664,103,000	1,309,758,545	△ 354,344,455	(うち仮受消費税9,762,797)
	263,787,000	465,914,474	202,127,474	(うち仮受消費税573,029)
	35,710,000	17,414,368	△ 18,295,632	(うち仮受消費税112,800)

(単位：円)

額		決 算 額	地方公営企 業法第26条 第2項の規 定による繰 越額	不 用 額	備 考
地方公営企 業法第26条 第2項の規 定による繰 越額	合 計				
0	1,963,600,000	1,651,944,062	0	311,655,938	(うち仮払消費税39,386,323)
0	1,873,440,000	1,576,137,546	0	297,302,454	(うち仮払消費税39,249,851)
0	52,719,000	43,766,394	0	8,952,606	(消費税及び地方消費税納付額17,821,000)
0	35,001,000	30,045,588	0	4,955,412	(うち仮払消費税116,472)
0	2,440,000	1,994,534	0	445,466	(うち仮払消費税20,000)

(2) 資本的収入及び支出

区 分	予 算				
	当初予算額	補正予算額	小 計	地方公営企業法第26条の規定による繰越額に係る財源充当額	継続費通次繰越額に係る財源充当額
第1款 資本的収入	100,225,000	△ 6,600,000	93,625,000	0	0
第1項 出 資 金	17,724,000	0	17,724,000	0	0
第2項 企 業 債	82,500,000	△ 6,600,000	75,900,000	0	0
第3項 寄 附 金	1,000	0	1,000	0	0

区 分	予 算					額
	当初予算額	補正予算額	流用増減額	小 計	地方公営企業法第26条の規定による繰越額	
第1款 資本的支出	143,800,000	△ 7,000,000	0	136,800,000	0	0
第1項 建設改良費	100,432,000	△ 7,000,000	0	93,432,000	0	0
第2項 企業債償還金	35,447,000	0	0	35,447,000	0	0
第3項 投 資	7,920,000	0	0	7,920,000	0	0
第4項 基 金 費	1,000	0	0	1,000	0	0

資本的収入額が資本的支出額に不足する額32,586,071円は、過年度分損益勘定留保資金で補てんした。

(単位：円)

額	決 算 額	予算額に比べ 決算額の増減	備 考
合 計			
93,625,000	93,623,142	△ 1,858	
17,724,000	17,723,142	△ 858	
75,900,000	75,900,000	0	
1,000	0	△ 1,000	

(単位：円)

合 計	決 算 額	翌 年 度 繰 越 額			不 用 額	備 考
		地方公営企業法 第26条の規定に よる繰越額	継続費 通次繰 越額	合 計		
136,800,000	126,209,213	0	0	0	10,590,787	(うち仮払消費税11,442,757)
93,432,000	85,002,928	0	0	0	8,429,072	(うち仮払消費税11,442,757)
35,447,000	35,446,285	0	0	0	715	
7,920,000	5,760,000	0	0	0	2,160,000	
1,000	0	0	0	0	1,000	

令和4年度 亀山市病院事業損益計算書

(令和4年4月1日から令和5年3月31日まで)

(単位 円)

1 医業収益			
(1) 入院収益	658,025,007		
(2) 外来収益	453,048,117		
(3) 他会計負担金	91,299,951		
(4) その他医業収益	<u>97,622,673</u>	1,299,995,748	
2 医業費用			
(1) 給与費	849,470,609		
(2) 材料費	162,422,561		
(3) 経費	390,984,468		
(4) 減価償却費	126,311,439		
(5) 資産減耗費	6,385,127		
(6) 研究研修費	<u>1,313,491</u>	<u>1,536,887,695</u>	
医業損失			236,891,947
3 医業外収益			
(1) 受取利息及び配当金	4		
(2) 他会計負担金	122,466,313		
(3) 他会計補助金	0		
(4) 負担金及び補助金	330,701,250		
(5) 長期前受金戻入	4,261,457		
(6) その他医業外収益	<u>7,917,113</u>	465,346,137	
4 医業外費用			
(1) 支払利息及び企業債取扱諸費	416,026		
(2) 長期前払消費税償却	8,224,961		
(3) 雑損失	<u>64,425,220</u>	<u>73,066,207</u>	<u>392,279,930</u>
5 訪問看護ステーション事業収益			
(1) 事業収益	<u>17,301,568</u>	17,301,568	
6 訪問看護ステーション事業費用			
(1) 給与費	28,201,760		
(2) 材料費	16,950		
(3) 経費	1,089,880		
(4) 減価償却費	617,016		
(5) 研究研修費	<u>3,510</u>	<u>29,929,116</u>	<u>△ 12,627,548</u>
経常利益			142,760,435

7 特別損失

(1)長期貸付金返還免除金	1,440,000		
(2)過年度損益修正損	<u>534,534</u>	<u>1,974,534</u>	<u>1,974,534</u>
当年度純利益			140,785,901
前年度繰越欠損金			<u>1,283,882,974</u>
当年度未処理欠損金			<u><u>1,143,097,073</u></u>

令和4年度 亀山市病院事業剰余金計算書

(令和4年4月1日から令和5年3月31日まで)

	資本金		資本剰余金				
	自己 資本金	借入 資本金	再評価 積立金	受贈財産 評価額	寄附金	補助金	工事負担 金
前年度末残高	3,688,378,077	0	0	0	0	15,983,355	0
前年度処分額	0	0	0	0	0	0	0
処分後残高	3,688,378,077	0	0	0	0	15,983,355	0
当年度変動額	17,723,142	0	0	0	0	0	0
除却損への補てん	0	0	0	0	0	0	0
減債積立金からの組入	0	0	0	0	0	0	0
建設改良積立金からの組入	0	0	0	0	0	0	0
建設費補助金（県）の受入	0	0	0	0	0	0	0
出資金の受入	17,723,142	0	0	0	0	0	0
当年度純利益	0	0	0	0	0	0	0
当年度末残高	3,706,101,219	0	0	0	0	15,983,355	0

令和4年度 亀山市病院事業欠損金処理計算書

	資本金		資本剰余金
	自己資本金	借入資本金	
当年度末残高	3,706,101,219	0	17,778,170
議会の議決による処分額	0	0	0
事業規模の変更	0	0	0
処分後残高	3,706,101,219	0	17,778,170

(単位：円)

剰余金		利益剰余金						資本合計
その他資本 剰余金	資本剰余金 合計	減債 積立金	利益 積立金	建設改良 積立金	未処分利益 剰余金	未処理 欠損金	利益剰余 金合計	
1,794,815	17,778,170	0	0	0	0	△ 1,283,882,974	△ 1,283,882,974	2,422,273,273
0	0	0	0	0	0	0	0	0
1,794,815	17,778,170	0	0	0	0	△ 1,283,882,974	△ 1,283,882,974	2,422,273,273
0	0	0	0	0	0	140,785,901	140,785,901	158,509,043
0	0	0	0	0	0	0	0	0
0	0	0	0	0	0	0	0	0
0	0	0	0	0	0	0	0	0
0	0	0	0	0	0	0	0	0
0	0	0	0	0	0	0	0	17,723,142
0	0	0	0	0	0	0	0	140,785,901
1,794,815	17,778,170	0	0	0	0	(当年度未処理欠損金) △ 1,143,097,073	△ 1,143,097,073	2,580,782,316

(単位：円)

未処理欠損金
△ 1,143,097,073
0
0
(繰越欠損金) △ 1,143,097,073

令和4年度 亀山市病院事業貸借対照表

(令和5年3月31日)

(単位 円)

資産の部

1 固定資産			
(1) 有形固定資産			
イ 土地		351,849,282	
ロ 建物	3,530,114,871		
減価償却累計額	<u>△ 2,086,482,408</u>	1,443,632,463	
ハ 構築物	331,425,866		
減価償却累計額	<u>△ 212,866,121</u>	118,559,745	
ニ 器械備品	1,072,523,310		
減価償却累計額	<u>△ 825,589,188</u>	246,934,122	
ホ 車両運搬具	6,207,696		
減価償却累計額	<u>△ 5,813,312</u>	394,384	
ヘ リース資産	235,260,000		
減価償却累計額	<u>△ 233,100,000</u>	2,160,000	
ト 建設仮勘定		<u>5,600,000</u>	
有形固定資産合計			2,169,129,996
(2) 無形固定資産			
イ 電話加入権		<u>939,841</u>	
無形固定資産合計			939,841
(3) 投資			
イ 長期貸付金		28,470,000	
ロ 長期前払消費税		24,882,900	
ハ 基金		<u>500,000</u>	
投資合計			<u>53,852,900</u>
固定資産合計			2,223,922,737
2 流動資産			
(1) 現金預金			
			622,286,659
(2) 未収金			
イ 医業未収金		241,691,565	
ロ 医業外未収金		182,659,824	
ハ 訪問看護ステーション事業未収金		2,792,035	
ニ その他未収金		<u>2,160,000</u>	
未収金合計			429,303,424
貸倒引当金		<u>△ 1,801,363</u>	427,502,061
(3) 貯蔵品			
イ 薬品		2,720,118	
ロ 診療材料		3,546,230	
ハ 給食材料		<u>81,604</u>	
貯蔵品合計			<u>6,347,952</u>
流動資産合計			1,056,136,672
資産合計			<u><u>3,280,059,409</u></u>

負債の部

3	固定負債				
	(1) 企業債				
	イ 建設改良費等の財源に充てるための企業債	336,659,137			
	企業債合計		336,659,137		
	(2) リース債務			97,200	
	(3) 引当金				
	イ 退職給付引当金	18,741,625			
	引当金合計			18,741,625	
	固定負債合計				355,497,962
4	流動負債				
	(1) 企業債				
	イ 建設改良費等の財源に充てるための企業債	50,656,324			
	企業債合計		50,656,324		
	(2) リース債務			1,166,400	
	(3) 未払金				
	イ 医業未払金	132,798,876			
	ロ 医業外未払金	3,169,600			
	ハ 訪問看護ステーション事業未払金	62,791			
	ニ その他未払金	39,521,200			
	未払金合計			175,552,467	
	(4) 引当金				
	イ 賞与引当金	61,812,000			
	引当金合計			61,812,000	
	(5) その他流動負債				
	イ 預り金	40,953,110			
	その他流動負債合計			40,953,110	
	流動負債合計				330,140,301
5	繰延収益				
	(1) 長期前受金		33,412,911		
	長期前受金収益化累計額		△ 19,774,081		
	繰延収益合計				13,638,830
	負債合計				699,277,093

資本の部

6	資本金				
	(1) 自己資本金		3,706,101,219		
	資本金合計				3,706,101,219
7	剰余金				
	(1) 資本剰余金				
	イ 補助金	15,983,355			
	ロ その他資本剰余金	1,794,815			
	資本剰余金合計			17,778,170	
	(2) 欠損金				
	当年度未処理欠損金	1,143,097,073			
	欠損金合計			1,143,097,073	
	剰余金合計				△ 1,125,318,903
	資本合計				2,580,782,316
	負債資本合計				3,280,059,409

附 属 書 類

令和4年度 亀山市病院事業報告書

1 概況

(1) 総括事項

令和4年度は、前年度末に常勤医師2名が退職し、整形外科に至っては常勤医師が不在となり、手術及び入院患者の受入れの中止、外来診療の縮小を余儀なくされたことから、医業収益が大幅に減少となる非常に厳しい運営状況となりました。

そのような中においても、当医療センターは地域医療を担う公立病院として、前年度に引き続き、PCR検査を行う「亀山地域外来・検査センター」の運営や、新型コロナウイルスワクチン接種（個別接種）を実施するとともに、8月からは第7波による陽性患者の増加に対応し、県からの依頼もあったことから、重点医療機関として感染者受入れのための確保病床を拡充するなど、積極的に感染拡大防止の取組みを行ってまいりました。

このような取組みの結果、医業収益は減少したものの新型コロナウイルス感染症対策による県からの補助金や委託料等の収入により医業外収益が増加したことから、平成16年度以来の当年度純利益を計上し、収支の改善を図ることができました。

今後については、滋賀医科大学との連携により常勤の整形外科医師が配置されたことから、手術及び入院患者の受入れの再開や外来診療の充実など診療体制を強化し、経営の健全化につなげてまいります。また、地域医療の中核を担う公立病院として、関係機関との連携強化や医師等人材の安定した確保に努め、持続的に地域医療が提供できるよう病院経営に取り組んでまいります。

なお、令和4年度の患者数、収益的収支及び資本的収支の概要は、次のとおりです。

イ 患者数等

令和4年度における当医療センターの利用者数は、入院延患者数 16,832 人（1日平均 46 人）、外来延患者数 34,805 人（1日平均 143 人）で、前年度と比較して、入院患者は 2,602 人の減少、外来患者は 2,269 人の減少となりました。

また、訪問看護ステーションの利用者数は 356 人、延べ訪問回数は 1,890 回で、前年度と比較して、利用者数は 41 人の減少、延べ訪問回数は 276 回の減少となりました。

ロ 収益的収支

医業収益は 1,299,995,748 円、医業外収益は 465,346,137 円となっており、訪問看護ステーション事業収益は 17,301,568 円となっております。

一方、医業費用は 1,536,887,695 円、医業外費用は 73,066,207 円となっており、訪問看護ステーション事業費用は 29,929,116 円、特別損失は 1,974,534 円となっております。

その結果、総事業収益は 1,782,643,453 円で前年度と比較して 17,061,549 円の増加、総事業費用は 1,641,857,552 円で前年度と比較して 123,724,352 円の減少となり、

140,785,901 円の純利益を計上したことから、未処理欠損金は前年度繰越欠損金 1,283,882,974 円と純利益をあわせて、1,143,097,073 円となっております。

ハ 資本的収支（税込）

資本的収支は、資本的収入 93,623,142 円に対し資本的支出 126,209,213 円で、差引すると 32,586,071 円の不足となりましたが、不足分については過年度分損益勘定留保資金で補填いたしました。

(2) 経営指標に関する事項

令和4年度決算における経営成績について、経営の健全性を示す経常収支比率は、新型コロナウイルス感染症対応の業務委託料や国・県補助金によるその他医業、医業外収益が増加したことから、純利益 140,785,901 円となり、前年度比 8.28 ポイント増の 108.71%と健全経営の水準とされる 100%を上回っています。

一方、修正医業収支比率は、令和4年3月末に常勤医師2名が退職し、整形外科については手術及び入院患者の受入れの中止、外来診療の縮小を余儀なくされ、入院収益、外来収益ともに減少となったことから、前年度比 6.24 ポイント減の 79.65%となり、また、施設の活用度合いを示す病床利用率についても、整形外科の診療の縮小の影響を多大に受けて、前年度比 7.93 ポイント減の 51.23%となっています。

単位：%

	平成30年度	令和元年度	令和2年度	令和3年度	令和4年度
経常収支比率	93.51	95.21	100.20	100.43	108.71
修正医業収支比率	82.21	84.81	85.09	85.89	79.65
病床利用率	70.38	70.38	62.48	59.16	51.23

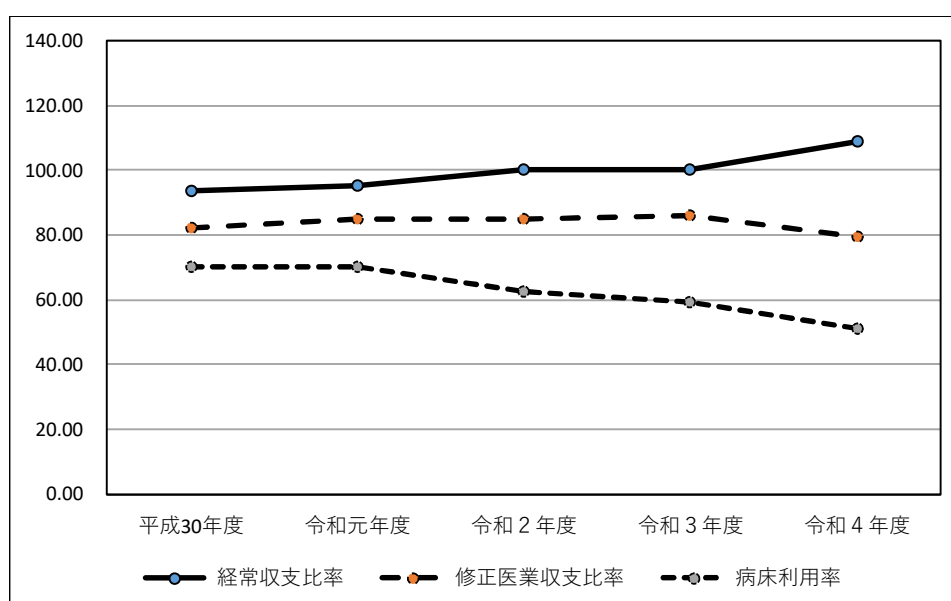

(3) 議会議決事項

議案番号	提出年月日	議決年月日	件名
議案第40号	令和4.6.2	令和4.6.29	令和4年度亀山市病院事業会計補正予算(第1号)について
議案第66号	令和4.8.26	令和4.9.27	令和3年度亀山市病院事業会計決算の認定について
議案第86号	令和4.11.25	令和4.12.20	令和4年度亀山市病院事業会計補正予算(第2号)について
議案第20号	令和5.2.24	令和5.3.28	令和4年度亀山市病院事業会計補正予算(第3号)について
議案第27号	令和5.2.24	令和5.3.28	令和5年度亀山市病院事業会計予算について

(4) 行政官庁認可事項

(ア) 許認可関係

申請年月日	申請先	件名	許可年月日	許可番号
令和4.4.4	三重県知事	病院使用許可申請書(発熱外来診察室設置のため)	令和4.4.6	三重県指令鈴保第16号
令和5.2.13	三重県知事	病院開設許可事項変更許可申請書(エックス線装置の更新)	令和5.2.14	三重県指令鈴保第591号の27
令和5.3.8	三重県知事	病院使用許可申請書(エックス線装置の変更後の使用)	令和5.3.8	三重県指令鈴保第591号の31

(イ) 届出関係

届出年月日	届出先	件名	備考
令和4.4.1	東海北陸厚生局長	保険医療機関届出事項変更届	勤務医師変更のため
令和4.4.19	東海北陸厚生局長	一般病棟入院基本料(急性期一般入院料5)の施設基準に係る届出	診療報酬改定のため
令和4.4.19	東海北陸厚生局長	急性期看護補助体制加算の施設基準に係る届出	診療報酬改定のため
令和4.4.19	東海北陸厚生局長	地域包括ケア入院医療管理料1の施設基準に係る届出	診療報酬改定のため
令和4.4.19	東海北陸厚生局長	看護職員夜間配置加算の施設基準に係る届出	診療報酬改定のため
令和4.4.19	東海北陸厚生局長	感染対策向上加算2の施設基準に係る届出	診療報酬改定のため
令和4.4.19	東海北陸厚生局長	医師事務作業補助体制加算2(75対1)の施設基準に係る届出	診療報酬改定のため
令和4.4.19	東海北陸厚生局長	入退院支援加算の施設基準に係る届出	診療報酬改定のため
令和4.4.19	東海北陸厚生局長	がん患者指導管理料イの施設基準に係る届出	診療報酬改定のため

届出年月日	届出先	件名	備考
令和 4. 5. 19	東海北陸 厚生局長	保険医療機関届出事項変更届	勤務医師変更のため
令和 4. 5. 26	東海北陸 厚生局長	保険医療機関届出事項変更届	勤務医師変更のため
令和 4. 6. 2	東海北陸 厚生局長	保険医療機関届出事項変更届	勤務医師変更のため
令和 4. 7. 4	東海北陸 厚生局長	保険医療機関届出事項変更届	勤務医師変更のため
令和 4. 7. 20	東海北陸 厚生局長	施設基準実施状況報告	毎年 7 月 1 日現在の報告
令和 4. 7. 4	東海北陸 厚生局長	保険医療機関届出事項変更届	勤務医師変更のため
令和 4. 10. 3	東海北陸 厚生局長	保険医療機関届出事項変更届	勤務医師変更のため
令和 4. 10. 5	東海北陸 厚生局長	保険医療機関届出事項変更届	勤務医師変更のため
令和 4. 10. 17	東海北陸 厚生局長	保険医療機関届出事項変更届	勤務医師変更のため
令和 4. 11. 11	東海北陸 厚生局長	保険医療機関指定申請	保険医療機関の指定更新のため
令和 4. 11. 21	東海北陸 厚生局長	夜間 5 0 対 1 急性期看護補助体制加算の施設基準に係る届出	施設基準の変更のため
令和 4. 11. 29	三重県知事	生活保護法等指定医療機関の指定更新申請	生活保護法等の指定医療機関の指定更新のため
令和 4. 12. 7	東海北陸 厚生局長	保険医療機関届出事項変更届	勤務医師変更のため
令和 5. 1. 10	東海北陸 厚生局長	保険医療機関届出事項変更届	勤務医師変更のため
令和 5. 1. 16	三重県知事	指定自立支援医療機関（更生医療）指定更新申請	自立支援医療機関（更生医療）の指定更新のため
令和 5. 2. 1	東海北陸 厚生局長	保険医療機関届出事項変更届	勤務医師変更のため
令和 5. 3. 8	鈴鹿保健所	診療用エックス線装置廃止届	診療用エックス線装置老朽化のため
令和 5. 3. 8	鈴鹿保健所	診療用エックス線装置備付届	診療用エックス線装置を備えたため
令和 5. 3. 8	三重県知事	検査結果の届出書	診療用エックス線装置を備えたため

(5) 職員に関する事項

(単位：人)

種別 年月日	医 師	看護師	医療技術員	事務員	その他の職員	合 計
令和 4.3.31	5	61	14	10	1	91
令和 5.3.31	4	62	13	9	1	89

(6) 料金その他供給条件の設定、変更に関する事項

該当なし

2 工事

(1) 建設改良工事の概要 (1 契約 100 万円以上)

(単位：円)

工 事 名	工事費 (税込)	着工日	完成日
医療センター冷温水発生器更新工事	2,200,000	令和 4. 9. 26	令和 4. 12. 23
医療センター外壁等塗装及び汚水配管改修工事	18,700,000	令和 5. 1. 5	令和 5. 3. 24

(2) 資産購入の概要 (1 契約 100 万円以上)

(単位：円)

契約年月日	履行年月日	契約金額(税込)	契約の内容	契約の相手方
令和 4. 10. 31	令和 4. 12. 28	3,069,000	B粉末自動溶解装置	(株)フェニックス
令和 4. 10. 31	令和 4. 12. 28	2,497,000	透析用監視装置	(株)フェニックス
令和 4. 11. 7	令和 4. 12. 28	9,666,800	多人数用透析液供給装置	(株)フェニックス
令和 4. 11. 7	令和 4. 12. 28	10,978,000	透析用監視装置	(株)フェニックス
令和 5. 1. 13	令和 5. 2. 28	3,641,000	手術用無影灯	(株)やよい津営業所
令和 4. 10. 24	令和 5. 3. 16	4,994,000	診断用X線発生装置	トヨタ産業(株)津営業所
令和 4. 11. 7	令和 5. 3. 17	18,260,000	セントラルモニタシステム	(株)やよい津営業所
令和 4. 12. 28	令和 5. 3. 3	4,455,000	免疫発光測定装置	伊勢久(株)津営業所

3 業務

(1) 業務量

(単位：人)

区分 月別	入 院			外 来		
	患者数	日数(日)	1日平均患者数	患者数	日数(日)	1日平均患者数
4月	1,239	30	41	2,819	20	141
5月	1,337	31	43	2,736	19	144
6月	1,346	30	45	2,783	22	127
7月	1,399	31	45	2,968	20	148
8月	1,477	31	48	3,313	22	151
9月	1,325	30	44	3,012	20	151

区分 月別	入 院			外 来		
	患者数	日数(日)	1日平均患者数	患者数	日数(日)	1日平均患者数
10月	1,408	31	45	2,883	20	144
11月	1,395	30	47	2,985	20	149
12月	1,351	31	44	3,043	20	152
1月	1,448	31	47	2,930	19	154
2月	1,523	28	54	2,436	19	128
3月	1,584	31	51	2,897	22	132
合 計	16,832	365	46	34,805	243	143

※外来患者数に人間ドック・健康診断等を含んでいない。

・訪問看護ステーション

(単位：人)

月別	利用者数	延べ訪問回数	月別	利用者数	延べ訪問回数
4月	29	160	10月	31	147
5月	29	165	11月	31	156
6月	29	172	12月	32	166
7月	31	175	1月	29	132
8月	30	180	2月	28	144
9月	29	135	3月	28	158
			合 計	356	1,890

(2) 事業収入に関する事項

(令和4年度)

(単位：円)

区 分	金 額
医 業 収 益	1,299,995,748
医 業 外 収 益	465,346,137
訪問看護ステーション事業収益	17,301,568
合 計	1,782,643,453

(令和3年度)

(単位：円)

区 分	金 額
医 業 収 益	1,468,609,464
医 業 外 収 益	277,218,569
訪問看護ステーション事業収益	19,753,871
合 計	1,765,581,904

(3) 事業支出に関する事項

(令和4年度)

(単位：円)

区 分	金 額
医 業 費 用	1, 5 3 6, 8 8 7, 6 9 5
医 業 外 費 用	7 3, 0 6 6, 2 0 7
訪問看護ステーション事業費用	2 9, 9 2 9, 1 1 6
特 別 損 失	1, 9 7 4, 5 3 4
合 計	1, 6 4 1, 8 5 7, 5 5 2

(令和3年度)

(単位：円)

区 分	金 額
医 業 費 用	1, 6 4 9, 8 6 7, 1 1 1
医 業 外 費 用	7 7, 8 4 2, 2 9 5
訪問看護ステーション事業費用	3 0, 3 1 2, 9 8 1
特 別 損 失	7, 5 5 9, 5 1 7
合 計	1, 7 6 5, 5 8 1, 9 0 4

4 会計

(1) 重要契約の要旨 (1契約1,000万円以上)

(単位：円)

契約年月日	契約金額(税込)	契約の内容	契約の相手方
令和4.4.1	52,857,595	亀山市立医療センター眼科 研修業務委託	(株)中京メディカル
令和4.4.1	14,282,400	設備管理業務委託	三重コニックス(株)
令和4.4.1	22,932,360	病院総合情報システム保守 業務委託	NECネクサソリューションズ(株)中部支社
令和4.11.7	18,260,000	セントラルモニタシステム	(株)やよい津営業所
令和4.11.7	10,978,000	透析用監視装置	(株)フェニックス
令和5.1.5	18,700,000	医療センター外壁等塗装及び汚 水配管改修工事	(有)丸昌組

(2) 企業債及び一時借入金の概況

イ 企業債

前年度末残高	3 4 6, 8 6 1, 7 4 6 円
当年度借入高	7 5, 9 0 0, 0 0 0 円
当年度償還高	3 5, 4 4 6, 2 8 5 円
当年度末残高	3 8 7, 3 1 5, 4 6 1 円

ロ 一時借入金	
前年度末残高	0円
当年度借入高	0円
当年度償還高	0円
当年度末残高	0円

5 その他会計処理に関する重要事項

- (1) 決算報告書は税込み方式で処理している。
- (2) 財務諸表（損益計算書・剰余金計算書・欠損金処分計算書・貸借対照表）は税抜き方式で処理している。

(3) 他会計負担金等の使途について

イ 一般会計負担金213,766,263円については、110,089,721円を経費等の課税仕入れ（特定収入）に、103,676,542円を給与費等の非課税仕入れとして不課税支出（特定収入以外）にそれぞれ充当した。

ロ 補助金（収益的収入）330,701,251円については、12,514,872円を経費等の課税仕入れ（特定収入）に、318,186,379円を給与費等の非課税仕入れとして不課税支出（特定収入以外）にそれぞれ充当した。

ハ その他医業外収益のうち106,000円については、27,655円を経費等の課税仕入れ（特定収入）に、78,345円を給与費等の非課税仕入れとして不課税支出（特定収入以外）にそれぞれ充当した。

ニ 一般会計出資金17,723,142円については、全額特定収入として資本金に組入れを行った。

令和4年度亀山市病院事業キャッシュ・フロー計算書
(令和4年4月1日から令和5年3月31日まで)

(単位：円)

1	業務活動によるキャッシュ・フロー	
	当年度純利益	140,785,901
	減価償却費	126,928,455
	長期前払消費税償却	8,224,961
	長期貸付金返還免除金	1,440,000
	退職給付引当金の増減額 (△は減少)	7,628,277
	賞与引当金の増減額 (△は減少)	△ 2,327,657
	貸倒引当金の増減額 (△は減少)	708,421
	長期前受金戻入額	△ 4,261,457
	受取利息及び受取配当金	△ 4
	支払利息	416,026
	固定資産除却損	6,385,127
	未収金の増減額 (△は増加)	△ 127,294,352
	未払金の増減額 (△は減少)	△ 11,917,154
	預り金の増減額 (△は減少)	25,755,867
	たな卸資産の増減額 (△は増加)	△ 1,525,429
	その他流動資産等の増減額 (△は増加)	△ 6,971,943
	小計	163,975,039
	利息及び配当金の受取額	4
	利息の支払額	△ 416,026
	業務活動によるキャッシュ・フロー	163,559,017
2	投資活動によるキャッシュ・フロー	
	有形固定資産の取得による支出	△ 83,373,573
	長期貸付金の増加による支出	△ 5,760,000
	補助金等による収入	0
	長期貸付金返還による収入	0
	基金繰入れによる収入	0
	投資活動によるキャッシュ・フロー	△ 89,133,573
3	財務活動によるキャッシュ・フロー	
	建設改良企業債による収入	75,900,000
	建設改良企業債の償還による支出	△ 35,446,285
	リース債務の返済による支出	△ 1,166,400
	他会計からの出資による収入	17,723,142
	財務活動によるキャッシュ・フロー	57,010,457
4	資金に係る換算差額	0
5	資金増加(減少)額	131,435,901
6	資金期首残高	490,850,758
7	資金期末残高	622,286,659

収 益 費 用 明 細 書

収 益

(単位：円)

款	項	目	節	金 額	備 考		
病院事業 収益				1,782,643,453			
	医業収益			1,299,995,748			
		入院収益			658,025,007		
			入院収益		658,025,007		
		外来収益			453,048,117		
			外来収益		453,048,117		
		他会計負担金			91,299,951		
			一般会計負担金		91,299,951		
		その他医業収益			97,622,673		
			室料差額収益		1,492,000		
			医療相談収益		17,673,217		
			その他医業収益		78,457,456		
		医業外収益				465,346,137	
			受取利息及び 配当金			4	
				基金利息		4	
	他会計負担金				122,466,313		
			一般会計負担金		122,466,313		
	他会計補助金				0		
			一般会計補助金		0		
	負担金及び補助金				330,701,250		
			補助金		330,701,250		
	長期前受金戻入				4,261,457		
			補助金長期前受金 戻入		3,320,057		
寄附金長期前受金 戻入				900,000			
その他資本剰余金 長期前受金戻入			41,400				

(単位：円)

款	項	目	節	金額	備考
		その他医業外収益		7,917,113	
			公舎等使用料	1,656,238	
			その他医業外収益	6,260,875	うち消費税端数調整額 6,579
	訪問看護 ステーション事業 収益			17,301,568	
		事業収益		17,301,568	
			介護保険収入	13,320,665	
			医療保険収入	2,852,903	
			その他訪問看護 ステーション事業収入	1,128,000	
合計				1,782,643,453	

費用

(単位：円)

款	項	目	節	金額	備考
病院事業 費用				1,641,857,552	
	医業費用			1,536,887,695	
		給与費		849,470,609	
			給料	410,077,968	予算額 516,804,000
			手当	242,350,319	予算額 294,517,000
			退職給付費	47,745,658	予算額 47,746,000
			法定福利費	104,959,674	予算額 118,834,000
			賞与引当金繰入額	44,336,990	予算額 59,387,000
		材料費		162,422,561	
			薬品費	92,558,701	
			診療材料費	67,940,425	

(単位：円)

款	項	目	節	金額	備考
			給食材料費	1,309,503	
			医療消耗備品費	613,932	
		経費		390,984,468	
			厚生福利費	0	
			報償費	68,400	
			旅費	173,453	
			職員被服費	15,600	
			消耗品費	11,733,895	
			消耗備品費	134,300	
			光熱水費	46,172,981	
			燃料費	20,061,673	
			食糧費	3,911	
			印刷製本費	586,600	
			修繕費	17,224,332	
			保険料	2,464,409	
			使用料及び賃借料	22,753,222	
			通信運搬費	3,009,163	
			委託料	249,698,864	
			手数料	521,174	
			諸会費	1,546,864	
			交際費	242,480	予算額 300,000
			負担金及び補助金	11,592,094	
			雑費	1,973,053	
			貸倒引当金繰入額	1,008,000	
		減価償却費		126,311,439	
			建物減価償却費	76,906,203	

(単位：円)

款	項	目	節	金額	備考
			構築物減価償却費	3,717,170	
			器械備品減価償却費	44,608,066	
			リース資産減価償却費	1,080,000	
		資産減耗費		6,385,127	
			たな卸資産減耗費	0	
			固定資産除却費	6,385,127	
		研究研修費		1,313,491	
			謝金	0	
			図書費	601,857	
			旅費	0	
			研究雑費	711,634	
	医業外費用			73,066,207	
		支払利息及び 企業債取扱諸費		416,026	
			企業債利息	416,026	
			一時借入金利息	0	
		長期前払消費税 償却		8,224,961	
			長期前払消費税 償却	8,224,961	
		雑損失		64,425,220	
			その他雑損失	64,425,220	うち3条控除対象外消費税 額 47,120,813
	訪問看護 ステーション事業 費用			29,929,116	
		給与費		28,201,760	
			給料	12,875,400	予算額 15,810,000
			手当	9,023,437	予算額 9,655,000
			法定福利費	4,291,344	予算額 4,767,000
			賞与引当金繰入額	2,011,579	予算額 2,425,000

(単位：円)

款	項	目	節	金額	備考
		材料費		16,950	
			薬品費	0	
			診療材料費	0	
			医療消耗備品費	16,950	
		経費		1,089,880	
			職員被服費	0	
			消耗品費	40,180	
			燃料費	162,535	
			印刷製本費	1,600	
			修繕費	97,039	
			保険料	58,606	
			使用料及び賃借料	446,400	
			通信運搬費	243,720	
			手数料	13,200	
			諸会費	20,000	
			雑費	6,600	
		減価償却費		617,016	
			建物減価償却費	0	
			構築物減価償却費	0	
			器械備品減価償却費	239,016	
			車両運搬具減価償却費	378,000	
			リース資産減価償却費	0	
		研究研修費		3,510	
			図書費	3,510	
			旅費	0	
			研究雑費	0	
	特別損失			1,974,534	

(単位：円)

款	項	目	節	金額	備考
		長期貸付金返還 免除金		1,440,000	
			長期貸付金返還 免除金	1,440,000	
		過年度損益修正損		534,534	
			過年度損益修正損	534,534	
合	計			1,641,857,552	

固 定 資 産

(1) 有形固定資産

資産の種類	年度当初現在高	当年度増加額	当年度減少額	年度末現在高
土地	351,849,282	0	0	351,849,282
建物	3,528,070,371	21,295,000	19,250,500	3,530,114,871
構築物	331,425,866	0	0	331,425,866
器械備品	1,034,444,650	54,868,480	16,789,820	1,072,523,310
車両運搬具	6,207,696	0	0	6,207,696
リース資産	235,260,000	0	0	235,260,000
建設仮勘定	5,600,000	0	0	5,600,000
合 計	5,492,857,865	76,163,480	36,040,320	5,532,981,025

(2) 無形固定資産

資産の種類	年度当初現在高	当年度増加額	当年度減少額	当年度減価償却高
電話加入権	939,841	0	0	0
合 計	939,841	0	0	0

(3) 投 資

資産の種類	年度当初現在高	当年度増加額	当年度減少額	当年度減価償却高
長期貸付金	24,150,000	5,760,000	1,440,000	0
長期前払消費税	26,135,918	6,971,943	8,224,961	0
基金	500,000	0	0	0
合 計	50,785,918	12,731,943	9,664,961	0

明 細 書

(単位：円)

減 価 償 却 累 計 額				年 度 末 償却未済高
年度当初現在高	当年度増加額	当年度減少額	累 計	
0	0	0	0	351,849,282
2,023,275,569	76,906,203	13,699,364	2,086,482,408	1,443,632,463
209,148,951	3,717,170	0	212,866,121	118,559,745
796,692,435	44,847,082	15,950,329	825,589,188	246,934,122
5,435,312	378,000	0	5,813,312	394,384
232,020,000	1,080,000	0	233,100,000	2,160,000
0	0	0	0	5,600,000
3,266,572,267	126,928,455	29,649,693	3,363,851,029	2,169,129,996

(単位：円)

年度末現在高	備 考
939,841	
939,841	

(単位：円)

年度末現在高	備 考
28,470,000	
24,882,900	
500,000	
53,852,900	

企 業 債

種 類	発 行 年 月 日	発 行 総 額	償 還 高	
			当年度償還額	償還高累計
平成29年度 政 府 債	平成30年3月26日	70,900,000	5,855,284	11,698,875
平成30年度 政 府 債	平成31年3月25日	34,400,000	6,880,000	20,637,936
平成30年度 政 府 債	令和2年3月25日	50,700,000	0	0
平成31年度 政 府 債	令和2年3月25日	25,900,000	5,179,896	10,359,688
平成31年度 政 府 債	令和2年3月25日	24,200,000	3,457,005	6,913,940
令和2年度 政 府 債	令和3年3月25日	4,200,000	0	0
令和2年度 政 府 債	令和3年3月25日	7,800,000	1,299,838	1,299,838
令和2年度 政 府 債	令和3年3月25日	23,500,000	4,699,625	4,699,625
令和2年度 政 府 債	令和3年3月25日	32,300,000	8,074,637	8,074,637
令和3年度 政 府 債	令和4年3月25日	28,300,000	0	0
令和3年度 政 府 債	令和4年3月25日	21,500,000	0	0
令和3年度 政 府 債	令和4年3月25日	2,200,000	0	0
令和3年度 政 府 債	令和4年3月25日	8,800,000	0	0
令和3年度 政 府 債	令和4年3月25日	25,600,000	0	0
令和3年度 政 府 債	令和4年3月25日	14,800,000	0	0
令和4年度 政 府 債	令和5年3月27日	20,900,000	0	0
令和4年度 政 府 債	令和5年3月27日	55,000,000	0	0
合 計		451,000,000	35,446,285	63,684,539

明 細 書

(単位：円)

未償還残高	発行価額	利率	償還終期	備考
59,201,125	70,900,000	0.20%	令和15年3月1日	財務省 財政融資資金
13,762,064	34,400,000	0.01%	令和7年3月1日	財務省 財政融資資金
50,700,000	50,700,000	0.03%	令和17年3月1日	財務省 財政融資資金
15,540,312	25,900,000	0.002%	令和8年3月1日	財務省 財政融資資金
17,286,060	24,200,000	0.002%	令和10年3月1日	財務省 財政融資資金
4,200,000	4,200,000	0.008%	令和11年3月1日	財務省 財政融資資金
6,500,162	7,800,000	0.005%	令和10年3月1日	財務省 財政融資資金
18,800,375	23,500,000	0.004%	令和9年3月1日	財務省 財政融資資金
24,225,363	32,300,000	0.003%	令和8年3月1日	財務省 財政融資資金
28,300,000	28,300,000	0.700%	令和34年3月1日	財務省 財政融資資金
21,500,000	21,500,000	0.300%	令和19年3月1日	財務省 財政融資資金
2,200,000	2,200,000	0.200%	令和14年3月1日	財務省 財政融資資金
8,800,000	8,800,000	0.050%	令和11年3月1日	財務省 財政融資資金
25,600,000	25,600,000	0.040%	令和10年3月1日	財務省 財政融資資金
14,800,000	14,800,000	0.030%	令和9年3月1日	財務省 財政融資資金
20,900,000	20,900,000	0.400%	令和15年3月1日	財務省 財政融資資金
55,000,000	55,000,000	0.200%	令和10年3月1日	財務省 財政融資資金
387,315,461	451,000,000			

注記

I 重要な会計方針

1 有価証券の評価基準及び評価方法

満期保有目的債券 償却原価法（定額法）

2 たな卸資産の評価基準及び評価方法

貯蔵品 先入先出法による原価法

3 固定資産の減価償却の方法

（1）有形固定資産（リース資産を除く。）

- ・減価償却の方法 定額法
- ・主な耐用年数
 - 建物 8年～47年
 - 構築物 3年～60年
 - 器械器具及び備品 3年～20年
 - 車両運搬具 4年～5年

（2）リース資産

- ・所有権移転外ファイナンス・リース取引に係るリース資産
リース期間を耐用年数とし、残存価格を零とする定額法

4 引当金の計上方法

（1）退職給付引当金

病院事業職員の退職手当の支給に備えるため、当年度末における退職手当の要支給額に相当する金額（簡便法）のうち、病院事業在職期間に応じた金額を計上している。

（2）賞与引当金

病院事業職員の期末手当及び勤勉手当の支給に備えるため、当年度末における支給見込額に基づき、当年度の負担に属する額（12月から3月までの4箇月分）を計上している。

（3）貸倒引当金

債権の不納欠損による損失に備えるため、貸倒実績率により回収不能見込額を計上している。

5 消費税及び地方消費税の会計処理

消費税及び地方消費税の会計処理は、税抜き方式によっている。

II 貸借対照表等関連

企業債の償還に係る他会計の負担

貸借対照表に計上されている企業債（当年度の末日の翌日から起算して1年以内に償還予定のものを含む。）のうち、一般会計が負担すると見込まれる額は、193,657,730円である。

III その他の注記

1 引当金の取り崩し

(1) 退職給付引当金の取り崩し

令和4年度において、退職手当を支給するため、退職給付引当金40,117,381円を取り崩した。

(2) 賞与引当金の取り崩し

令和4年度において、期末勤勉手当を支給するため、賞与引当金48,676,226円を取り崩した。

(3) 貸倒引当金の取り崩し

令和4年度において、債権の不納欠損による損失を計上するため、貸倒引当金299,579円（税込み）を取り崩した。

2 経過措置

退職給付引当金に関する経過措置

会計基準変更時の差異248,568,000円については、平成26年度から15年間にわたり、均等額16,572,000円を費用処理している。

(参考資料)

資 本 的 収 入 及 び 支 出

収 入

(単位：円)

款	項	目	節	金 額	備 考	
資本的収入				93,623,142		
	出資金			17,723,142		
		他会計出資金			17,723,142	
			一般会計出資金			17,723,142
	企業債			75,900,000		
		企業債			75,900,000	
			企業債			75,900,000
	寄附金			0		
		寄附金			0	
			寄附金			0

支 出

(単位：円)

款	項	目	節	金 額	備 考	
資本的支出				126,209,213	うち仮払消費税 7,618,048	
	建設改良費			85,002,928	うち仮払消費税 7,618,048	
		建設費			23,485,000	うち仮払消費税2,135,000
			委託費		2,255,000	うち仮払消費税 205,000
			工事請負費		21,230,000	うち仮払消費税 1,930,000
		固定資産購入費			61,517,928	うち仮払消費税 5,483,048
			器械備品費		60,351,528	うち仮払消費税 5,483,048
			リース資産購入費		1,166,400	
	企業債償還金			35,446,285		
		企業債償還金			35,446,285	
			企業債償還金		35,446,285	
	投資				5,760,000	
		長期貸付金			5,760,000	
			看護師修学資金等貸付金		5,760,000	
	基金費				0	
		病院事業基金費			0	
			病院事業基金積立金		0	

引当金明細表

(単位：円)

区分	前年度末残高	当年度増加額	当年度減少額	当年度末残高
退職給付引当金	11,113,348	47,745,658	40,117,381	18,741,625
賞与引当金	64,139,657	46,348,569	48,676,226	61,812,000
貸倒引当金	1,092,942	1,008,000	299,579	1,801,363

資本的収支不足額補てん財源明細表

(単位：円)

種類	前年度末残高	当年度増加額	当年度減少額	当年度末残高
損益勘定留保資金	481,132,864	147,239,997	32,586,071	595,786,790