

かめやま

2024 APR

4 / 16

No.443

お知らせ版

主な内容

- 暮らしの情報BOX 1
- 広報ガイド(5月) 7
- 一次救急当番医(5月) 8

令和6年度「わかりやすい予算書」の冊子が折り込まれています。広報紙から抜き取ってご覧ください。



暮らしの情報 **BOX**

★ **もよおし**

**市民体力テスト
～体力年齢を測ってみよう～**

健康政策課スポーツ推進グループ
(☎98-5002)

体力に自信のある人も、ちょっと運動不足かな？と思っている人も、体力年齢を測ってみよう！

とき 5月6日(月・振休)
午前9時30分～正午

※最終受付は午前11時30分

ところ 西野公園体育館

内容

共通 握力、上体起こし、長座体前屈

65歳未満 反復横とび、シャトルラン、立ち幅とび

65歳以上 開眼片足立ち、障害物歩行、6分間歩行

参加費 無料

※申し込みは不要です。

持ち物など 体育館シューズ、タオル、飲み物、動きやすい服装



🌱 **お知らせ**

大型連休中の総合環境センター休館日とごみ収集日

環境課廃棄物対策グループ
(☎82-8081)

4月27日(土)～5月6日(月・振休)の総合環境センター休館日とごみ収集日は次のとおりです。
※詳しくは、「ごみ収集カレンダー」でご確認ください。

総合環境センター休館日

4月28日(日)、5月5日(日・祝)

一般ごみ収集日

A地区…4月29日(月・祝)、5月2日(木)、5月6日(月・振休)

B地区…4月30日(火)、5月3日(金・祝)



大型連休中のし尿汲み取り業務などの休業日

環境課廃棄物対策グループ
(☎82-8081)

4月27日(土)～5月6日(月・振休)は、家庭および事業所のし尿汲み取りや浄化槽清掃業務が

次のとおり休業となります。し尿汲み取りや浄化槽清掃を依頼する場合は、早めに担当業者へ依頼してください。

亀山地区

業者名	休業日
(有)亀山野崎清掃社 (☎82-0822)	4月27日(土)～ 4月29日(月・祝)、 5月3日(金・祝)～ 5月6日(月・振休)
(有)井田川清掃 (☎82-2006)	
(有)豊田衛生 (☎82-1738)	

関地区

業者名	休業日
(有)関清掃 (☎96-0814)	4月27日(土)～ 4月29日(月・祝)、 5月3日(金・祝)～ 5月6日(月・振休)

**公平委員会委員が
選任されました**

総務課法務統計グループ
(☎84-5034)

令和6年3月亀山市議会定例会で、議会の同意を得て、公平委員会委員が選任されました。任期は、令和6年4月1日から令和7年2月21日までです。

公平委員会委員

佐久間 茂子さん(川崎町)新任



暮らしの情報BOX



あいあい「白鳥の湯」 無料入浴券を交付します

地域福祉課福祉総務グループ
(あいあい ☎84-3311)

対象となる人は、身分を証明できるものを持参し、交付窓口へお越しください。

使用期限 令和7年3月31日(月)
※「白鳥の湯」が臨時休業の場合がありますので、ご了承ください。

対象者

- ▷身体障害者手帳、療育手帳、精神障害者保健福祉手帳のいずれかをお持ちの人とその介助者
- ▷一人親家庭等医療費受給者
- ▷生活保護受給者

持ち物 上記の対象者であることが分かるもの

交付枚数 1人1枚

※利用者の写真を掲載し、浴場受付でスタンプを押印するカード様式(年間24回利用可)です。

受付時間 平日(午前8時30分～午後5時15分)

交付窓口 地域福祉課福祉総務グループ

※窓口の混雑状況により、当日に交付できない場合があります。

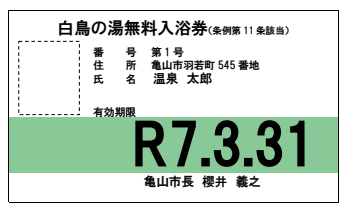

犬猫の避妊・去勢手術費の一部を助成します

環境課環境創造グループ
(☎96-8095)

対象者 市内在住で、4月1日～令和7年3月31日に避妊・去勢手術した犬・猫(飼い主のいない猫を含む)の飼い主

※犬は登録済で、令和6年度狂犬病予防注射済であることが条件です。

助成金額

	雄	雌
犬	1,000円	1,500円
猫	1,500円	2,500円

請求方法 手術を受けた日から90日以内または令和7年3月31日のいずれか早い日までに提出書類に必要事項を記入の上、環境課環境創造グループ(〒519-0166 布気町442)へ郵送または直接お申し込みください。

※関支所地域サービス室窓口でも受付可

※請求書などは、市内の動物病院、環境課環境創造グループに備え付けてあるほか、市ホームページ([URL https://www.city.kameyama.mie.jp/docs/2014112309768/10_kankyo.html](https://www.city.kameyama.mie.jp/docs/2014112309768/10_kankyo.html))からもダウンロードできます。

各種検診・教室

キッズチアダンス教室

東野公園体育館(☎83-1888)
チアダンスを踊って、リズム感を養いましょう。

とき 5月7日～9月24日の火曜日(全20回)午後4時30分～5時20分

ところ 東野公園体育館

対象者 年長～小学2年生の女子

定員 8人(先着順)

参加費 13,000円(スポーツ保険料別)

受付開始日時 4月21日(日) 午前8時30分

申込方法 参加費を持参の上、東野公園体育館へ直接お申し込みください。

大人チアダンス教室

東野公園体育館(☎83-1888)
踊って楽しくアンチエイジングしましょう。ダンス初心者の方も大歓迎です。一緒にチアダンスを始めてみませんか？

とき 5月7日～9月24日の火曜日(全18回)午後7時45分～8時45分

ところ 東野公園体育館

対象者 18歳以上の女性

定員 15人(先着順)

参加費 9,000円(スポーツ保険料別)

受付開始日時 4月21日(日) 午前8時30分

申込方法 参加費を持参の上、東野公園体育館へ直接お申し込みください。

こころの健康相談

県鈴鹿保健所地域保健課
(☎059-382-8673)

専門医が相談に応じます。秘密は厳守されますので、お気軽にご相談ください。

とき 5月14日(火) 午後1時30分～3時30分(予約制)

ところ 県鈴鹿庁舎保健所棟1階

対象者 こころに悩みを持つ本人またはその家族など

参加費 無料

申込期限 5月7日(火)

申込方法 県鈴鹿保健所地域保健課へ電話でお申し込みください。

パパ・ママ教室 パパになる準備できていますか？

子ども総合支援課母子保健グループ
(あいあい ☎98-5003)

とき 5月20日(月) 午前9時30分～11時

ところ あいあい1階集団指導室

内容 沐浴実習、妊婦体験(妊婦シミュレーター)の着用など

対象者 市内に住所を有する妊婦とパートナー

定員 9組18人(先着順)

参加費 無料

持ち物 母子健康手帳、バスタオル2枚、沐浴布または手ぬぐい1枚、ビニール袋(ぬれた沐浴布や手ぬぐいを入れるため)、筆記用具

申込期間 4月23日(火)～5月10日(金)

申込方法 子ども総合支援課母子保健グループへ電話または直接お申し込みください。

※申込時の簡単な質問にご協力ください。

令和5年度 行政監査 結果報告

監査委員が必要と認めるときに、テーマを設定して行う行政監査を実施し、その結果を2月9日に市議会および市長等へ報告しましたので概要をお知らせします。

亀山市監査委員 国分 純
同 草川 卓也
同 峯 裕

問合せ先 監査委員事務局監査グループ(☎84-5051)

<監査のテーマ>

債権管理および収納率向上の取り組みについて（鈴鹿亀山地区広域連合から受託した介護保険料の賦課徴収事務を含む。）

<監査の目的>

地方公共団体の債権（介護保険料を含む）には、公法上の債権と私法上の債権があり、それぞれの所管課において債権管理を行っているところである。収入未済額の滞納整理事務を中心とした事務処理が関係法令等に基づき適正かつ効率的に執行されているかはもとより、各所管課が具体的にどのように債権管理を実施しているのか、また、庁内の連携や情報共有がなされているかなどの観点から監査を実施することにより、今後の適正な収入未済額の債権管理に資することを目的とする。

<監査の実施日>

令和5年11月17日

<監査の着眼点>

- (1) 債権の発生
債権は債権管理台帳等の記録により適正に管理できているか。
- (2) 債権の滞納整理
債権は督促、催告、滞納処分や執行停止などの手続きが随時、適正に行われたか。
- (3) 債権の消滅
不納欠損処分は、随時、適正に行われたか。

<監査の対象部署および対象事務>

対象部署	対象事務
総務財政部税務課	市税
市民文化部市民課	国民健康保険税 後期高齢者医療保険料 介護保険料
健康福祉部子ども未来課	保育所利用者負担金
建設部建築住宅課	市営住宅使用料
上下水道部上水道課	水道料金
上下水道部下水道課	公共下水道使用料 公共下水道事業受益者負担金 及び分担金 農業集落排水処理施設使用料
地域医療部病院総務課	医療センター使用料及び手数料
教育委員会事務局 教育総務課	学校給食費負担金

<監査委員の意見>

複数の債権を一元化して徴収する「公金債権回収の一元化」に取り組む市町が増えてきている。特に、強制徴収公債権についての徴収業務を集約することは、人員配置や専門的知識の獲得に配慮が必要ではあるが、適切な滞納処分が期待できる非常に有効な取り組みである。また、滞納者にとっても、納付相談や手続きなどが1つの窓口で済むことは、大きなメリットになると考える。このようなことから、所管課の債権管理の課題を整理し、全庁的な問題意識の共有のもと、「公金債権回収の一元化」を検討されたい。

春のばら展

さまざまな色合いや香り、また多様な花弁のバラ約70種類を切り花や鉢植えで展示します。

11日にはコンテストを行い、出品されたバラの中から、市長賞をはじめ各賞を選びます。興味のある人には、栽培や剪定などのアドバイスも行います。

とき 5月11日(土)、12日(日)
午前10時～午後5時
※12日は午後4時30分まで、終了後には切り花を無料配布
ところ 亀山エコータウン本館2階催事場
入場料 無料
問合せ先 亀山ばら会(☎090-8489-4671)



※当事者間のトラブルについては、市は一切関与しません。

亀山市職員人事異動

4月1日付け

令和6年4月1日付け人事異動職員のうち、課長級以上についてお知らせします。

【人事異動に関する基本方針】

- 1 令和6年度人事行政方針に基づき、第2次総合計画後期基本計画に掲げる施策・事業を推進するとともに、重点施策を強力に推進するため、全体の業務量を押し量った上で適正に人員を配置します。特に、重要かつ早急に対応しなければならない課題に対しては、子どもに関わる重要施策をつかさどる子ども未来部の設置など、新たな組織の編成や業務の組み替えなどを行い、機動的に対応できる組織とします。
- 2 令和5年度に多くの部長級職員が管理監督職勤務上限年齢(60歳)に達することから、これまでの市政運営の方向性を継承するとともに豊富な行政経験を最大限活用するため、勤務延長や定年前再任用短時間勤務制度等を有効に運用しつつ、新たな管理職員の登用を行い、組織の新陳代謝を図ります。
- 3 職場における女性職員の活躍を推進するため、女性職員の管理職登用を積極的に進め、女性職員が働きやすい職場環境を醸成するとともに、年齢や性別に関係なく活躍できるダイバーシティの促進を図ります。
- 4 組織の活性化を図るため、定期的な人事異動を行い、人材育成や職員個々のキャリア形成につなげるとともに、ジョブ・ローテーションにより、組織力の強化に努めます。また、職員の業務におけるストレス緩和や解消につなげる相談窓口の活用を促進します。
- 5 国との人事交流、三重県等への研修派遣を継続的に実施し、専門知識の習得や幅広い交流機会を通じて人材の育成を図ります。

新任	氏名	旧任
----	----	----

市長部局

【部長級】

総務財政部参事(財政行革担当)(兼)財務課長(兼)亀山市低所得者支援及び定額減税補足給付金支給プロジェクト・チームリーダー	佐藤 康二	総務財政部総務課長(兼)公平委員会事務職員
市民文化部長	小林 恵太	健康福祉部長(兼)福祉事務所長
市民文化部次長(文化振興)・関支所長(兼)地域サービス室長	北川 明美	市民文化部市民課長
健康福祉部長(兼)福祉事務所長	林 秀臣	健康福祉部健康政策課長
子ども未来部長(兼)こども家庭センター長(兼)教育委員会事務局参事	高宮 綾子	三重県
産業環境部参事(廃棄物処理施設整備担当)(兼)環境課長	村田 博	産業環境部環境課長
建設部長	高桐美智代	国土交通省
上下水道部長	杉本 良則	総務財政部参事(財政担当)(兼)財務課長(兼)亀山市低所得者支援及び定額減税補足給付金支給プロジェクト・チームリーダー
議会事務局長	大泉 明彦	議会事務局議事調査課長

【課長級】

政策部政策推進課長	藤尾 春樹	建設部都市整備課長
政策部政策推進課付副参事(鈴鹿亀山地区広域連合派遣)	上村 剛	建設部建設管理課長
総務財政部総務課長(兼)公平委員会事務職員	宮村 信廣	政策部政策推進課付副参事(鈴鹿亀山地区広域連合派遣)
市民文化部市民課長	新海 理恵	市民文化部地域サービス室長
市民文化部市民課副参事(兼)国民健康保険グループリーダー(兼)健康福祉部副参事(特定健康診査・特定保健指導担当)	小坂 博文	総務財政部税務課副参事(兼)収納対策グループリーダー(兼)市民文化部市民課副参事
健康福祉部健康政策課長	大平 守	政策部政策推進課長
健康福祉部地域福祉課長(兼)亀山市低所得者支援及び定額減税補足給付金支給プロジェクト・チーム員	佐野 匡史	健康福祉部子ども未来課長(兼)子育て支援センター長(兼)亀山市新型コロナウイルス感染症対策支援プロジェクト・チーム員
健康福祉部地域福祉課付副参事(鈴鹿亀山地区広域連合派遣)	藤本 泰子	健康福祉部子ども未来課副参事(兼)母子保健グループリーダー
子ども未来部子ども政策課長(兼)子育て支援センター長	草川 温子	健康福祉部子ども未来課子育てサポートグループ主幹(兼)グループリーダー
子ども未来部子ども総合支援課長(兼)統括支援員(兼)総務財政部総務課副参事	豊田 昌子	選挙管理委員会事務局長(兼)選挙管理グループリーダー(兼)総務財政部総務課副参事
産業環境部農林振興課長(兼)農業委員会事務局長	鳥喰さとみ	産業環境部農林振興課農林政策グループ主幹(兼)グループリーダー(兼)農業委員会事務局次長(兼)亀山市新型コロナウイルス感染症対策支援プロジェクト・チーム員

新 任	氏 名	旧 任
建設部建設管理課長	山内 光広	建設部土木課長(兼)土地開発公社事務局長
建設部土木課長(兼)土地開発公社事務局長	水越 洋光	産業環境部農林振興課長(兼)農業委員会事務局長
建設部都市整備課長	曾我 信介	上下水道部下水道課下水道工務グループ主幹(兼)グループリーダー
上下水道部上水道課長	松永 政司	防災安全課長
防災安全課長	青山 有希	健康福祉部新型コロナウイルスワクチン接種室長
議会事務局議事調査課長	水越いづみ	健康福祉部子ども未来課子ども総務グループ主幹(兼)グループリーダー
選挙管理委員会事務局長(兼)選挙管理グループリーダー	落合 巧	総務財政部総務課法務統計グループ主幹(兼)グループリーダー(兼)公平委員会事務職員

【保育所職員】

昼生保育園長	尾崎 恵美	川崎南保育園長
神辺保育園長	佐藤 暁子	加太保育園長
川崎南保育園長	平野美紀子	昼生保育園長
加太保育園長	松永 芳美	神辺保育園長

消防部局

【部長級】

消防本部消防長	豊田 達也	消防本部消防部長
消防本部消防部長	豊田 賢治	消防本部消防総務課長

【課長級】

消防本部消防総務課長	草川 隆	消防本部消防総務課副参事(兼)総務・消防団グループリーダー
消防本部消防総務課副参事(兼)総務・消防団グループリーダー(兼)消防救急グループリーダー	森本 英幹	消防本部消防総務課消防救急グループ主幹(兼)グループリーダー
消防署警防課副参事(兼)指揮支援グループリーダー(兼)査察・訓練指導グループリーダー	佐久間大輔	消防本部予防課予防グループ主幹(兼)グループリーダー

教育委員会部局

【課長級】

教育委員会事務局図書館長	高重 京子	教育委員会事務局生涯学習課社会教育グループ主幹(兼)グループリーダー
--------------	-------	------------------------------------

医療センター

【病院事業管理者】

地域医療統括官(兼)院長(兼)薬剤部長(兼)技術部長(兼)薬剤課長	谷川 健次	
-----------------------------------	-------	--

【医師】

診療部長	岩佐 紘	診療部内科医長
------	------	---------

【部長級】

地域医療部長(兼)健康福祉部参事	小森 達也	健康福祉部地域福祉課長(兼)亀山市低所得者支援及び定額減税補足給付金支給プロジェクト・チーム員
------------------	-------	---

退職職員

上田 寿男	病院事業管理者 地域医療統括官(任期満了)
辻村 俊孝	市民文化部長
松村 大	市民文化部次長(文化振興)・関支所長
櫻井 伸仁	市民文化部参事(国民健康保険担当)
小坂みゆき	健康福祉部次長(子ども・子育て)(兼)教育委員会事務局参事
松田 昇	建設部長
平松 敏幸	消防長
谷川 健次	医療センター院長(兼)診療部長(兼)薬剤部長(兼)技術部長(兼)薬剤課長
豊田 達也	医療センター地域医療部長(兼)健康福祉部参事
鳥喰 教義	上下水道部上水道課長
井上香代子	教育委員会事務局図書館長

問合せ

総務課人事給与グループ
(☎84-5031)



4月12日(金) ~ 18日(木)

- ウイークリーかめやま
- かめやま情報BOX
「かめやま文化年2024が始まります」
- お知らせ
「空き店舗等活用支援事業補助制度の紹介」
- エンドコーナー
「市内の風景」

4月19日(金) ~ 25日(木)

- ウイークリーかめやま
- お知らせ
「かめやま生物多様性共生区域(第2回)の募集」
- エンドコーナー
「市内の風景」

※午前6時から深夜0時まで、30分番組(文字情報を含む)を繰り返し放送しています。なお、放送内容を変更する場合がありますので、ご了承ください。



令和6年 犯罪発生状況



1月末現在・亀山署管内 刑法犯(窃盗、詐欺、傷害など)認知状況(暫定)

総数	江ヶ室交番	関交番	昼生駐在所	川崎駐在所	野登駐在所
13件(-4件)	7件(-3件)	3件(-1件)	1件(+1件)	2件(±0件)	0件(-1件)

※()内は昨年同期比の増減数

カギ掛けを習慣にして被害防止!

盗難被害に遭う要因として多いのは、「無施錠」です。無施錠は、泥棒に「どうぞ」と言っているようなものです。外出するときはもちろん、在宅中でもすべての出入口や空き部屋の窓にカギを掛けましょう。

◆狙われる場所

- ・カギを掛けることのない玄関
- ・いつも開いてる通用口(勝手口)
- ・開けっ放しの高窓
- ・人がいない部屋の無施錠の窓
- ・クレセント錠のみの窓

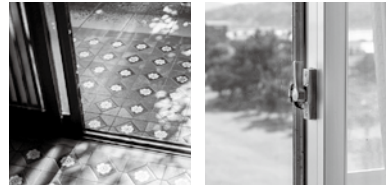

◆犯人の心理

泥棒は、5分掛かると諦めます。窓やドアから容易に侵入できないように、防犯対策を行うことで時間を稼ぎ、侵入を諦めさせることができます。

最も多い侵入手口である「ガラス破り」を防ぐため、防犯フィルムや防犯ガラスを活用し、窓にはクレセント錠に加えて補助錠を付け、トイレや浴室などの高窓には面格子を取り付けるなどの防犯対策をしましょう。最も重要なことは、出掛けるとき必ずすべての窓に施錠することです。施錠する習慣を付けて、盗難被害を防止しましょう。

亀山地区防犯協会・亀山警察署(☎82-0110)



●西野公園体育館 (☎82-1144)

曜日	午前	午後	夜間
月			テニス
火			バドミントン
水		卓球、	バスケットボール
木		バドミントン、	バスケットボール
金		バスケットボール、	卓球、バドミントン
土		ソフトバレー	卓球、バドミントン
日			バスケットボール

個人使用デー 5月13日(月) ~ 17日(金)

●東野公園体育館 (☎83-1888)

曜日	午前	午後	夜間
月			卓球、バドミントン
火		卓球、	バドミントン、ニュースポーツ(ソフトバレー含む)
水		バドミントン、	バスケットボール
木		バスケットボール、	バスケットボール
金		ソフトバレー、	バレーボール
土		ニュースポーツ、	卓球、バドミントン
日		バレーボール	バスケットボール
			卓球、バドミントン

個人使用デー 5月20日(月) ~ 24日(金)

<施設利用時間>

午前	9:00 ~ 12:30 (12:00)
午後	13:00 ~ 17:30 (17:00)
夜間	18:00 ~ 21:30

※()は関B & G海洋センターのプール

<施設利用料金>

一般	100円 (200円)
中学生以下	50円 (無料)

※()は関B & G海洋センターのプール

●関B & G海洋センター (☎96-1010)

体育館 曜日ごとの競技種目の限定はありません。
個人使用デー 毎週水曜日
プール スイミングキャップの着用をお願いします(貸し出しは行っていません)。小学3年生以下の児童が泳ぐときは、保護者の付き添いが必要です。

個人使用デーは、団体の専用予約が入りません。それ以外の日は、専用予約が入ると個人使用ができませんので、事前に各施設へお問い合わせください。

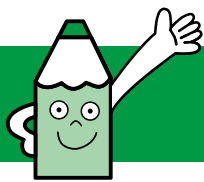

広報ガイド

5月

子育て支援センターの催し

亀山子育て支援センター「あいあいっこ」 ☎84-3314

ひよこらぶ(ふれあいガーデンであそびましょう)

14日(火) 10:30~11:00

マミーズおはなしボックス

17日(金) 10:30~11:00

おはなしの会シュシュ(1時間スペシャル)

23日(木) 10:00~11:00

おりがみだいすき(先着10組)

27日(月) 11:00~11:30

関子育て支援センター「あすれっこ」 ☎96-0203

ぽっぽくらぶ(しゃぼん玉を楽しみましょう)

16日(木) 10:30~11:00

マミーズおはなしボックス

30日(木) 10:30~11:00

「あいあいっこ」「あすれっこ」共通内容

※申し込みは不要です。当日開始時間までに集合してください。

野登ルンビニ園支援センター「のんの」 ☎85-8030

リトミック(先着10組)

9日(木)、16日(木)、23日(木) 10:30~11:00

ベビーマッサージ講座(先着7組)

10日(金)、28日(火) 10:00~10:30

※飲み物、バスタオルを持参してください。

茶道講座(先着5組) 14日(火) 10:00~11:30

けんちゃんの人形劇(食育、おやつを試食あり)、

遊ぼうデー「父の日プレゼントを作ろう」

22日(水) 10:00~11:00

※11:00~11:30は身体測定

5月生まれのお友達、お誕生会に参加しよう

24日(金) 10:00~10:30

※リトミック、ベビーマッサージ講座、茶道講座は

事前の申し込みが必要です。

亀山愛児園「コスモス倶楽部」 ☎090-1566-1523

親子タイム(手作りおもちゃを作ろう)

16日(木) 10:30~11:30

※要申込。申込締切10日(金)

絵本を讀もう

22日(水) 11:30~11:45

5月生まれのお友達のお誕生会・身体測定

30日(木) 10:30~

※どなたでも参加できます。

※5月生まれのお子さんは、事前にご連絡ください。

川崎愛児園「なぎの木」 ☎85-8018

楽しい親子運動あそび 7日(火) 10:00~11:00

※飲み物、タオルを持参してください。

お散歩に行こう 14日(火) 10:00~11:00

べったんしてみよう 21日(火) 10:00~11:00

※汚れてもいい服装でお越しください。

どれだけ大きくなったかな(身体測定)

28日(火) 10:00~11:00

保健だより

子ども総合支援課母子保健グループ ☎98-5003

育児相談

1日(水) 9:30~10:30 あいあい

※母子健康手帳・バスタオルを持参。

1歳6カ月児健診

23日(木) あいあい

※令和4年10月の出生児対象。受付時間は個人通知します。

3歳児健診

16日(木) あいあい

※令和2年11月の出生児対象。受付時間は個人通知します。

各種相談

人権相談 人権擁護委員による相談 (当日電話相談可)	7日(火)	13:00~15:00	本庁1階市民対話室 ☎96-1224 (電話相談)
	20日(月)	13:00~15:00	☎82-1111
	27日(月)	13:00~15:00	関支所1階応接室1 ☎96-1224 電話相談の場合も同じ
行政相談 行政に関わる意見、要望、 困っていることなどの相談	9日(木)	13:00~15:00	本庁1階市民対話室 ☎84-5008
法律相談 弁護士による相談。 予約制(1カ月前から受付)	17日(金)	13:30~15:50	本庁1階市民対話室 ☎84-5008
	30日(木)	13:00~16:30	本庁1階市民対話室 ☎84-5008
心配ごと相談 生活上のあらゆる心配ごと、困り ごと相談。予約制(当日申込可)	10日(金) 24日(金)	13:00~15:00	あいあい1階相談室1 ☎82-7985
心配ごと相談 (元公証人による相談) 相続、遺言、離婚、賃貸借等の相談。 予約制(当日申込可)	10日(金) 24日(金)	13:00~15:00	あいあい1階相談室2 ☎82-7985
成年後見等の法律相談 成年後見、権利擁護に関する弁護士 による相談。予約制(当日申込可)	30日(木)	10:00~12:00	あいあい1階相談室2 ☎82-7985
子ども医療相談 児童精神科医による相談	30日(木)	13:50~17:00	あいあい2階 ☎83-2425
療育手帳の相談・判定 児童相談所職員による相談・判定	13日(月)	9:10~15:50	あいあい2階 ☎83-2425
家庭児童相談 ※子ども虐待やDVなどを含む	月~金曜日 ※祝日を除く	9:00~17:00	あいあい2階 ☎83-3715
市民活動なんでも相談 市民活動に関するあらゆる相談。 予約制	月~金曜日 ※祝日を除く	9:00~17:00	本庁1階 まちづくり協働課窓口 ☎84-5008
ひきこもりの相談 来所や訪問による日常生活や就労 などの相談	月~金曜日 ※祝日を除く	8:30~17:15	あいあい1階窓口 (市)☎84-3311 (市社協)☎82-7985
消費生活問題の相談 消費生活専門相談員による相談	月~金曜日 ※祝日を除く	10:00~17:00 電話相談は 9:00~17:00	鈴鹿亀山消費生活センター ☎059-375-7611



一次救急当番医

5月

※夜間時間外応急診療や休日の当番医は、市ホームページでも案内しています。 問合せ ☎82-1111 (市役所代表)

事前に、各医療機関へ必ず電話をしてから受診してください

●夜間時間外応急診療(日曜日・祝日を除く) 【診療時間】午後7時30分～10時(受付:午後7時～9時30分)

市内内科系医師と市立医療センターの当番制で、夜間時間外の一次応急診療を実施しています。

◎月・水・木・金・土曜日

亀山市立医療センター

〒519-0163 亀田町466番地1
電話 83-0990 FAX 83-0306

◎火曜日

みえ呼吸嚙下リハビリクリニック

〒519-0171 アイリス町14番地7
電話 84-3536 FAX 84-3537



●日曜日・祝日の当番医 【診療時間】午後1時～7時30分(受付:午後1時～7時)

日	医療機関名	所在地	電話番号
3日(金・祝)	宮村産婦人科	本町三丁目8番7号	☎ 82-5151
4日(土・祝)	せきクリニック	関町新所1125番地	☎ 96-2220
5日(日・祝)	亀山医院	本町三丁目10番5号	☎ 82-0015
6日(月・振休)	落合小児科医院	東台町1番17号	☎ 82-0121
12日(日)	後藤眼科クリニック	北町9番15	☎ 84-1800
19日(日)	市立医療センター	亀田町466番地1	☎ 83-0990
26日(日)	三井耳鼻咽喉科	栄町1499番地3	☎ 82-4133

急な子どもの病気の電話相談

みえ子ども医療ダイヤル

子どもの病気・業・事故に関することについて、医療関係の専門相談員が電話による相談を実施しています。

#8000 または
☎059-232-9955

(受付:平日、土曜日は午後7時30分～翌朝8時
日曜日、祝日、年末年始は24時間対応)



医療機関の照会

三重県救急医療情報センター

「今、診てもらえる医療機関」を24時間365日案内しています。
※深夜などは、お問い合わせに対して最寄りの医療機関を紹介できない場合があります。

☎059-229-1199
(受付:終日)



医療ネットみえ

県ホームページからも、受診可能な医療機関や、県内医療機関の詳しい情報などを検索できます。

医療ネットみえ



- ◆夜間・休日などの当番医療機関は、急病に対するもので、担当医師の専門分野以外の症状には、対応できない場合があります。
- ◆健康保険証、医療費受給資格証(子ども医療費など)、診療費、お薬手帳(または服用している薬)を必ずお持ちください。