

# かめやま

2024 FEB

2 / 16

No.439

お知らせ版

<b>主な内容</b>	暮らしの情報BOX .....	1
	広報ガイド(3月) .....	7
	一次救急当番医(3月) .....	8

**暮らしの情報 BOX**

**★ もよおし**

**がん患者と家族のおしゃべりサロンin鈴鹿**

三重県がん相談支援センター  
(☎059-223-1616)

同じ病気の人のお話を聞いたり、お互いの悩みを話したり、一人で悩まずにお話ししましょう。

**とき** 2月28日(水)  
午後1時30分～3時30分

**ところ** 鈴鹿市保健センター

**対象者** がん患者やその家族など

**参加費** 無料

**申込方法** 開催日までに三重県がん相談支援センターへ電話でお申し込みください。

**絵本の読み聞かせ「絵本ライブ」**

亀山子育て支援センター  
「あいあいっこ」  
(あいあい ☎84-3314)

**とき** 3月4日(月)  
午前10時30分～11時

**ところ** 亀山子育て支援センター「あいあいっこ」

**内容** NPO法人ほがらか絵本畑による、子どもたちと掛け合いながら一体感を作っていく「絵本ライブ」を親子で楽しめます。

**対象者** 市内在住の0歳～2歳のお子さんとその保護者

**定員** 15組(先着順)

**参加費** 無料

**申込期間** 2月20日(火)～28日(水)  
※受付時間は午前9時～午後4時

**申込方法** 亀山子育て支援センター「あいあいっこ」へ電話または直接お申し込みください。

※当日の施設一般利用は、午後1時30分～4時

**こころの健康相談**

県鈴鹿保健所地域保健課  
(☎059-382-8673)

専門医が相談に応じます。秘密は厳守されますので、お気軽にご相談ください。

**とき** 3月12日(火)  
午後1時30分～3時30分  
(予約制)

**ところ** 県鈴鹿庁舎保健所棟1階  
**対象者** こころに悩みを持つ本

人またはその家族など  
**参加費** 無料  
**申込方法** 県鈴鹿保健所地域保健課へ電話でお申し込みください。

**令和6年度「鈴鹿峠自然の家」予約抽選会**

教育委員会事務局生涯学習課  
社会教育グループ(☎84-5057)

鈴鹿峠自然の家は、キャンプや合宿などができる野外活動施設です。豊かな自然の中で青少年活動などにご活用いただくため、次の団体を対象に予約抽選会を行います。

**とき** 3月13日(水)午後2時

**ところ** 職員会館2階会議室

**対象団体** おおむね20人以上での宿泊・利用を伴う青少年・社会教育団体

※この抽選会以外の予約は、4月1日(月)から随時受け付けます。





## 「亀山7座トレイル」 ミツマタの咲く野登山へ

商工観光課観光・地域ブランドグループ  
(☎84-5074)

と き 3月20日(水・祝)  
午前9時～午後3時頃

登山場所 野登山

集合場所 石水溪キャンプ場駐車場

対象者 18歳～75歳未満の登山  
経験者で健脚の人、体力に自信  
がある人

※通院中の人や心疾患がある人  
はご遠慮ください。

定員 10人(申込者多数の場  
合は抽選)

参加費 無料

持ち物 リュックサック、飲み  
物、タオル、行動食など

服装 登山に適した服装、雨  
具、登山靴、帽子、手袋など

### その他

▷登山コースには、急な上りや下  
りがあります。

▷コース途中でトイレはありません。

▷状況によりコースは変更する  
場合があります。

申込期限 3月1日(金)午後5時

申込方法 商工観光課観光・地域ブ  
ランドグループへ電話またはメール  
(☒kanko@city.kameyama.mie.  
jp)でお申し込みください。

※住所、氏名、生年月日、電話番  
号、登山経験の有無が必要(メー  
ルの場合は、件名に「登山イベン  
ト申込」と記入)

※申し込みは、2人までとします。

主催 「亀山7座トレイル」登山  
道活用ネットワーク



## お知らせ

### 令和6年度ごみ収集 カレンダーを配布します

環境課廃棄物対策グループ  
(☎82-8081)

令和6年度のごみ収集カレン  
ダーを、広報かめやま3月1日号  
と合わせて、自治会加入世帯に1  
部ずつ配布します。

また、外国語版のごみ収集カレ  
ンダー(英語・スペイン語・タガロ  
グ語・中国語・ベトナム語・ポルト  
ガル語)も、3月下旬から次の場所  
に備えますのでご利用ください。

### ごみ収集カレンダー配布場所

▷市役所本庁1階窓口案内、市民  
課戸籍住民グループ

▷関支所1階地域サービス室

▷総合保健福祉センター「あい  
あい」4番窓口

▷加太出張所(林業総合センター内)

▷総合環境センター4階事務所、  
計量裏事務所



### かめやまのりあいタクシー のりかめさん 特定目的地停留所および 地域停留所の追加

政策推進課交通政策グループ  
(☎84-5066)



次の特定目的地停留所および  
地域停留所を新たに追加しまし

た。ぜひ、ご利用ください。

### 【医療医院】

名称	亀山透析クリニック		
番号	430	小学区	亀山西小

### 【地域停留所】

名称	ひとみヶ丘6組		
番号	C-12	小学区	井田川小

名称	旧一力前		
番号	I-06	小学区	亀山西小



## 各種検診・教室

### 「健康マイレージ」アプリ説明会 ～ウォーキングで健康寿命延伸～

(公社)亀山市シルバー人材センター  
(☎96-8641)

と き 2月28日(水)  
午後1時～3時

ところ あいあい2階研修室

内容 スマートフォンを使っ  
た健康管理、フレイル予防、見  
守り機能などについてご紹介  
します。

※使用方法などを同世代のサ  
ポーターが丁寧に説明します。

対象者 高齢者本人やその家族  
(60歳以上)などで「健康マイ  
レージ」に関心のある人

参加費 無料

持ち物 スマートフォン、筆記用具  
※アカウント作成時にメールア  
ドレスの入力が必要

申込方法 (公社)亀山市シルバー  
人材センターへ電話でお申し込  
みください。



## あいあい運動教室 ～少ない動きでできる筋トレ～

健康政策課健康づくりグループ  
(あいあい ☎84-3316)

健康運動指導士による、運動を  
始めたい人へのきっかけづくり  
の教室です。

と き 3月7日(木)  
午前10時～11時

ところ あいあい2階大会議室

対象者 市内に住所を有する人  
(中学生以下を除く)

定 員 20人(先着順)

参加費 無料

持ち物など タオル、飲み物、動  
きやすい服装

受付開始日 2月21日(水)

申込方法 健康政策課健康づく  
りグループへ電話または直接  
お申し込みください。

## 妊婦教室

子ども未来課母子保健グループ  
(あいあい ☎98-5003)

と き 3月11日(月)  
午前9時30分～11時30分

ところ あいあい1階集団指導室

内 容 母乳・お母さんの歯の健  
康・産後の生活についての話、  
参加者同士の交流

対象者 市内に住所を有する妊  
婦とパートナー

定 員 10人(先着順)

参加費 無料

持ち物 母子健康手帳

受付開始日 2月20日(火)

申込方法 子ども未来課母子保  
健グループへ電話または直接  
お申し込みください。

※申込時に簡単な問診をします。



## 春色の壁掛けリース 手作り教室

関B & G海洋センター  
(☎96-1010)

春先に飾れる、壁掛け用のリー  
スを楽しく作って暖かい春を迎  
えませんか？

と き 3月11日(月)  
午後1時～2時30分

ところ 関B & G海洋センター

対象者 18歳以上の人

定 員 10人(先着順)

参加費 2,200円

受付開始日 2月16日(金)

申込方法 参加費を持参の上、関  
B & G海洋センターへ直接お  
申し込みください。

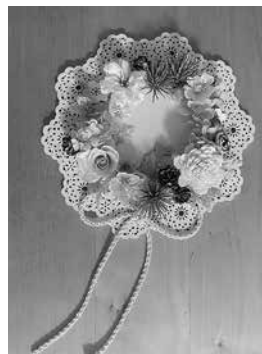

## 募 集

### 道路補修作業員 (会計年度任用職員)の募集

地域サービス室(☎96-1212)

募集人数 1人

業務内容 市道や側溝の維持管  
理、市有地の草刈等管理整備

応募資格 草刈機の操作ができ、  
普通自動車運転免許を有する人

任用期間 4月1日～令和7年  
3月31日

勤務時間 原則として午前8時  
30分～午後5時15分(7時間  
45分)

勤務日数 週5日(原則、土・日曜  
日、祝日は休み)

勤務場所 関支所

報 酬 時間給980円

社会保険など 健康保険、厚生年  
金保険、雇用保険、労災保険

通勤手当 通勤距離区分に応じ  
て支給

応募期限 3月4日(月)必着

応募方法 履歴書を地域サービ  
ス室(関支所 〒519-1192 関  
町木崎919-1)へ持参または郵  
送してください。

※応募者については、後日面接を  
実施します。

### 市民協働センター「みらい」 施設管理員(会計年度任用職員) の募集

まちづくり協働課市民協働グループ  
(☎84-5008)

募集人数 1人

業務内容 受付、簡易清掃、その  
ほか当センターの事業に関す  
る業務全般

応募資格 市内在住で、パソコン  
を使って文字入力ができ、曜日  
に関係なく勤務できる人

任用期間 4月1日～令和7年3  
月31日

勤務日数 週3日～5日

(1日4.5時間勤務)

勤務時間 次のいずれかの時間

①午前8時30分～午後1時

②午後1時～5時30分

③午後5時30分～10時

報 酬 時間給980円

応募期限 3月1日(金)

応募方法 履歴書を持参の上、市  
民文化部まちづくり協働課市  
民協働グループへお越しくだ  
さい。





## 令和6年度会員の募集

NPO法人Let'sスポーツわくわくらぶ  
(事務局 ☎080-1608-6119)

令和6年度の一般(大人)教室の入会受付を次のとおり行います。

**受付日時** 2月25日(日)  
午前9時～11時

**受付場所** 関文化交流センター  
3階会議室

**教室(種目)** バドミントン、ヨガ、自己整体ヨガ、カヤック、アクアビクス、シニア健康教室などの定期教室

※定員のある教室は、午前8時

30分から整理券を配布します。(先着順)

**年会費** 2,000円

※教室受講料と保険料が別途必要  
**申込方法** 申込書に必要事項を記入の上、年会費などを添えて受付場所でお申し込みください。

※3月1日(金)以降の申し込みは、Let'sスポーツわくわくらぶホームページ ([URL https://wakuwaclub.net/](https://wakuwaclub.net/)) で受け付けます。

※教室内容、受講料、子ども教室の申し込みなど詳しくは、市内

の公共施設や運動施設に配置している募集要項またはLet'sスポーツわくわくらぶホームページをご覧ください。

亀山市シティブロモーションサイト



亀 KAME YAMA 山



住めば、ゆうゆう。

検索

## パブリックコメント(意見公募) 亀山市高齢者福祉計画(案)

**問合せ先** 地域福祉課高齢者支援グループ (あいあい ☎84-3312)

高齢者が住み慣れた地域で安心して生き生きと暮らせるよう、医療、介護、住まい、生活支援サービスを切れ目なく提供する「地域包括ケアシステム」をさらに深化・推進するため、前計画を継承しながら今後3年間における「亀山市高齢者福祉計画」の策定を進めています。

### 意見を提出できる人

市内に在住・在勤・在学する人

### 縦覧・意見の提出期間

2月16日(金)～3月18日(月)(当日消印有効)

### 縦覧場所

地域福祉課高齢者支援グループ窓口、市情報公開コーナー(本庁2階)、関支所窓口、あいあい南側口ビー

※市ホームページからも縦覧できます。

**URL** <https://www.city.kameyama.mie.jp/docs/2024013100159/>

### 提出に必要な事項

- ① 件名 亀山市高齢者福祉計画(案)に関する意見
- ② 住所、氏名(ふりがな)
- ③ 勤務先または通学先(市外に在住する人のみ)
- ④ 意見

### 提出方法

提出に必要な事項を記入の上、郵便、ファクス、メールまたは直接、高齢者支援グループ(〒519-0164 羽若町545、FAX 82-8180、[✉korei@city.kameyama.mie.jp](mailto:korei@city.kameyama.mie.jp))へ提出してください。

### 意見の取り扱いなど

- ▷いただいた意見は、取りまとめの上、回答とともに公表します(個別に直接回答は行わない)。なお、公表することで個人の権利や利益を害するおそれのあるものは、その全部または一部を公表しないことがあります。
- ▷意見を提出していただいた人の氏名などの個人情報、公表しません。
- ▷公表は令和6年3月を予定しています。

ご意見をお寄せください!





## 年金だより

### 国民年金保険料は口座振替がお得です

市民課医療年金グループ (☎84-5005) 日本年金機構津年金事務所 (☎059-228-9112)

国民年金保険料の納付を口座振替にすると、金融機関などに行く手間が省ける上、納め忘れもなく便利です。また、口座振替の早割や前納を利用すると保険料が割引されます。

振替方法	振替日
翌月末振替	翌月末日
当月末振替 (早割)	当月末日
6カ月前納	4月末日
	10月末日
1年前納	4月末日
2年前納	

※振替日が土曜日、日曜日、祝日、年末年始の場合は翌営業日が振替日となります。

#### ●口座振替での前納の申し込みはお早めに!!

前納をご希望の場合など4月分から口座振替を希望する人は、通帳、金融機関届出印、本人確認書類を持参の上、市民課医療年金グループへ2月22日(木)までにお申し込みください。

### あなたの年金 簡単便利な「ねんきんネット」で!

#### 「ねんきんネット」でできること

1. 自身の情報の確認  
 (年金記録、年金見込額、年金支払いに関する通知書、納付等可能月数と金額)
2. 各種通知書の再交付申請  
 ※国民年金保険料控除証明書、公的年金の源泉徴収票
3. 電子版「ねんきん定期便」の閲覧  
 ※紙の「ねんきん定期便」の郵送を停止することができます。

詳しくは、日本年金機構ホームページをご覧ください。

日本年金機構 ☎0570-058-555

HP

ねんきんネット

検索

### 行政からのお知らせや地域のイベント情報などを放送!



#### ご覧ください!

### 行政情報番組「マイタウンかめやま」

**放送時間** 午前6時～深夜0時  
 (30分番組 (文字情報を含む) を繰り返し放送)

**番組更新日** 毎週金曜日

**チャンネル番号** 123ch (ZTV コミュニティチャンネル)

#### 番組の視聴方法～テレビのリモコン操作方法～

① 「12」のボタンを押す

② 「選局ボタン」を1つ進める

※選局番号 (3桁入力) を「123」に合わせる、または電子番組表から選択しても番組を視聴できます。(テレビの機種によって対応していない場合あり)



視聴はケーブルテレビへの加入が必要です。広報秘書課広報グループ(☎84-5021)では、放送を録画したDVDの貸出も行っていきます。

#### 2月16日(金)～22日(木)

- ウイークリーかめやま
- かめやま情報BOX  
 「マイナンバーカードで暮らしをもっと便利に!」
- となりまち い・こ・か  
 「『東海道のおひなさま 亀山宿・関宿』開催のお知らせ」
- エンドコーナー「第三愛護園①」

#### 2月23日(金・祝)～29日(木)

- ウイークリーかめやま
- かめやま情報BOX  
 「春の火災予防運動～防ごう! こんろ火災～」
- エンドコーナー「第三愛護園②」

※午前6時から深夜0時まで、30分番組 (文字情報を含む) を繰り返し放送しています。なお、放送内容を変更する場合がありますので、ご了承ください。



※当事者間のトラブルについては、市は一切関与しません。

### 行政手続無料相談会

官公署への提出書類に関する無料相談会を行います。

**と き** 2月25日(日)  
 午前10時～午後1時

**と ころ** 亀山エコータウン1階総合インフォメーション横

**相談料** 無料

※事前の申し込みは不要

**問合先** 三重県行政書士会 亀山支部(櫻井 ☎090-4233-5695)



# 令和5年 犯罪発生状況



## 12月末現在・亀山署管内 刑法犯(窃盗、詐欺、傷害など)認知状況(暫定)

総数	江ヶ室交番	関交番	昼生駐在所	川崎駐在所	野登駐在所
289件(+112件)	143件(+58件)	76件(+22件)	9件(+2件)	38件(+15件)	23件(+15件)

※( )内は昨年同期比の増減数

## 自転車の盗難に気を付けよう！

自転車の盗難被害は、全国で年間約30万台に及んでいます。市内でも、自転車盗が増加してきています。盗まれた自転車は、路上や駐輪場の片隅で長期間放置され、通行人や他の利用者の迷惑になりかねません。盗難対策を行い、自分の自転車を大切にしましょう。

### 1 まずはカギを掛けて！

盗まれた自転車の半数以上は無施錠です。「ちょっと拝借」感覚の犯人は、カギを掛けていない簡単に盗める自転車を狙います。

### 2 ツーロックで防衛！

常設のカギを掛けていても盗まれることがあり、盗難自転車の約4割は施錠されていました。犯人は、解錠や破壊に手間取ることを嫌がります。種類の違うカギを2つ掛けましょう。

### 3 安全な駐輪場を選び！

駐輪場でも盗まれています。管理者がいる、防犯カメラがある、人目につくなどできるだけ安全な駐輪場を選びましょう。

### 4 人目につかない保管方法！

自宅敷地内でも安心できません。カバーを掛ける、車庫や玄関に入れるなど人目につかない工夫により、盗もうとする気持ちを起こさせないことが大切です。

### 5 防犯登録をしましょう！

防犯登録は義務付けられています。万一、盗難にあった場合、自転車の発見や返還に役立ちます。



亀山地区防犯協会・亀山警察署(☎82-0110)



### ●西野公園体育館 (☎82-1144)

曜日	午前	午後	夜間
月			テニス
火			バドミントン
水		卓球、	バスケットボール
木		バドミントン、	バスケットボール
金		バスケットボール、	バドミントン
土		ソフトバレー	卓球、バドミントン
日			卓球、バドミントン
			バスケットボール

個人使用デー 3月4日(月)～8日(金)

### ●東野公園体育館 (☎83-1888)

曜日	午前	午後	夜間
月			卓球、バドミントン
火		卓球、	バドミントン、ニュース
水		バドミントン、	スポーツ(ソフトバレー含む)
木		バスケットボール、	バスケットボール
金		ソフトバレー、	バスケットボール
土		ニューススポーツ、	卓球、バドミントン
日		バレーボール	バスケットボール
			卓球、バドミントン

個人使用デー 3月11日(月)～15日(金)

### ●関B & G海洋センター (☎96-1010)

体育館 曜日ごとの競技種目の限定はありません。

個人使用デー 毎週水曜日

プール スイミングキャップの着用をお願いします(貸し出しは行っていません)。小学3年生以下の児童が泳ぐときは、保護者の付き添いが必要です。

個人使用デーは、団体の専用予約が入りません。それ以外の日は、専用予約が入ると個人使用ができませんので、事前に各施設へお問い合わせください。

### <施設利用時間>

午前	9:00～12:30 (12:00)
午後	13:00～17:30 (17:00)
夜間	18:00～21:30

※( )は関B & G海洋センターのプール

### <施設利用料金>

一般	100円 (200円)
中学生以下	50円 (無料)

※( )は関B & G海洋センターのプール

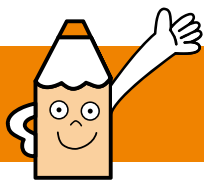

# 広報ガイド

# 3月

## 子育て支援センターの催し

亀山子育て支援センター「あいあいっこ」 ☎84-3314

ひよこくらぶ(手遊び、リズム遊び等)

1日(金)、22日(金) 10:30~11:00

マミーズおはなしボックス

15日(金) 11:00~11:30

おりがみだいすき(先着10組)

25日(月) 11:00~11:30

関子育て支援センター「あすれっこ」 ☎96-0203

ぽっぽくらぶ(手遊び、リズム遊び等)

8日(金)、21日(木) 10:30~11:00

マミーズおはなしボックス

28日(木) 11:00~11:30

「あいあいっこ」「あすれっこ」共通内容

※申し込みは不要です。当日開始時間までに集合してください。

野登ルンビニ園支援センター「のんの」 ☎85-8030

人形劇(食育)、遊ぼうデー「手形・足形」

5日(火) 10:00~11:00

※事前申し込み不要

リトミック(先着10組) 7日(木) 10:30~11:00

ベビーマッサージ講座(先着7組)

12日(火) 10:00~10:30

※飲み物、バスタオルを持参してください。

重ね煮を使った離乳食講座(先着10組)

18日(月) 10:00~11:00

※お子さん用のスプーン、食事前エプロンを持参してください。

※すべて電話または来館しての申し込みが必要(人形劇、遊ぼうデーを除く)。

亀山愛児園「コスモス倶楽部」 ☎090-1566-1523

おひな様を見に行こう

1日(金) 10:30~11:30

東海道のおひな様を商店街へ見に行きます。

絵本を読もう 5日(火) 11:30~11:45

園開放(愛児園で遊ぼう)

8日(金) 10:00~11:00

3月生まれのお友達のお誕生会・身体測定

19日(火) 10:30~

※どなたでも参加できます。

※3月生まれのお子さんは、事前にご連絡ください。

川崎愛児園「なぎの木」 ☎85-8018

さんさん劇場公演 12日(火) 10:00~11:00

※事前申し込み不要

どれだけ大きくなったかな(身体測定)

19日(火) 10:00~11:00

## 保健だより

子ども未来課母子保健グループ ☎98-5003

育児相談

6日(水) 9:30~10:30 あいあい

※母子健康手帳・バスタオルを持参。

1歳6カ月児健診

21日(木) あいあい

※令和4年8月の出生児対象。受付時間は個人通知します。

3歳児健診

14日(木) あいあい

※令和2年9月の出生児対象。受付時間は個人通知します。

## 各種相談

人権相談 人権擁護委員による相談 (当日電話相談可)	7日(木)	13:00~15:00	本庁1階市民対話室 ☎96-1224 (電話相談) ☎82-1111
	19日(火)	13:00~15:00	☎82-1111
	27日(水)	13:00~15:00	関支所1階応接室1 ☎96-1224 電話相談の場合も同じ
行政相談 行政に関わる意見、要望、 困っていることなどの相談	21日(木)	10:00~12:00	関支所1階応接室1 ☎84-5008
法律相談 弁護士による相談。 予約制(1カ月前から受付)	18日(月)	13:30~15:50	本庁1階市民対話室 ☎84-5008
	29日(金)	13:00~16:30	本庁1階市民対話室 ☎84-5008
市民活動なんでも相談 相談員による相談。予約制 (3/13まで受付) ※申込者がいない場合は開設しません。	19日(火)	13:00~17:00	市民協働センター「みらい」 ☎84-5008
心配ごと相談 生活上のあらゆる心配ごと、困り ごと相談。予約制(当日申込可)	8日(金)	13:00~15:00	あいあい1階相談室1 ☎82-7985
	22日(金)		
心配ごと相談 (元公証人による相談) 相続、遺言、離婚、賃貸借等の相談。 予約制(当日申込可)	8日(金)	13:00~15:00	あいあい1階相談室2 ☎82-7985
成年後見等の法律相談 成年後見、権利擁護に関する弁護士 による相談。予約制(当日申込可)	29日(金)	10:00~12:00	あいあい1階相談室2 ☎82-7985
子ども医療相談 児童精神科医による相談	28日(木)	13:50~17:00	あいあい2階 ☎83-2425
療育手帳の相談・判定 児童相談所職員による相談・判定	4日(月)	9:10~15:50	あいあい2階 ☎83-2425
家庭児童相談 ※子ども虐待やDVなどを含む	月~金曜日 ※祝日を除く	9:00~17:00	あいあい2階 ☎83-2425
青少年相談 ※ニートやひきこもりなど青少年 の自立支援	月~金曜日 ※祝日を除く	9:00~17:00	青少年総合支援センター ☎82-6000
消費生活問題の相談 消費生活専門相談員による相談	月~金曜日 ※祝日を除く	10:00~17:00 電話相談は 9:00~17:00	鈴鹿亀山消費生活センター ☎059-375-7611



# 一次救急当番医

# 3月

※夜間時間外応急診療や休日の当番医は、市ホームページでも案内しています。 問合せ ☎82-1111 (市役所代表)

## 事前に、各医療機関へ必ず電話をしてから受診してください

### ●夜間時間外応急診療(日曜日・祝日を除く) 【診療時間】午後7時30分～10時(受付:午後7時～9時30分)

市内内科系医師と市立医療センターの当番制で、夜間時間外の一次応急診療を実施しています。

#### ◎月・水・木・金・土曜日

##### 亀山市立医療センター

〒519-0163 亀田町466番地1  
電話 83-0990 FAX 83-0306

#### ◎火曜日

##### みえ呼吸嚙下リハビリクリニック

〒519-0171 アイリス町14番地7  
電話 84-3536 FAX 84-3537



### ●日曜日・祝日の当番医 【診療時間】午後1時～7時30分(受付:午後1時～7時)

日	医療機関名	所在地	電話番号
3日(日)	さかえ整形外科	栄町1488番地17	☎ 97-3335
10日(日)	亀山市立医療センター	亀田町466番地1	☎ 83-0990
17日(日)	三井耳鼻咽喉科	栄町1499番地3	☎ 82-4133
20日(祝)	せきクリニック	関町新所1125番地	☎ 96-2220
24日(日)	こばやし内科・呼吸器内科クリニック	亀田町380番地4	☎ 83-2121
31日(日)	川口整形外科	野村四丁目4番19号	☎ 82-8721

#### 急な子どもの病気の電話相談

##### みえ子ども医療ダイヤル

子どもの病気・薬・事故に関することについて、医療関係の専門相談員が電話による相談を実施しています。

#8000 または  
☎059-232-9955

(受付:平日、土曜日は午後7時30分～翌朝8時  
日曜日、祝日、年末年始は24時間対応)



#### 医療機関の照会

##### 三重県救急医療情報センター

「今、診てもらえる医療機関」を24時間365日案内しています。  
※深夜などは、お問い合わせに対して最寄りの医療機関を紹介できない場合があります。

☎059-229-1199  
(受付:終日)



##### 医療ネットみえ

県ホームページからも、受診可能な医療機関や、県内医療機関の詳しい情報などを検索できます。

医療ネットみえ

検索

- ◆夜間・休日などの当番医療機関は、急病に対するもので、担当医師の専門分野以外の症状には、対応できない場合があります。
- ◆健康保険証、医療費受給資格証(子ども医療費など)、診療費、お薬手帳(または服用している薬)を必ずお持ちください。