

かめやま

2023 DEC
12/16
No.436

お知らせ版

主な内容

- 年末年始 公共・医療機関のご案内 1
- 暮らしの情報BOX 2
- 市職員の給与・職員数などを公表します 8
- 広報ガイド(1月) 11
- 一次救急当番医(1月) 12

年末年始 公共・医療機関のご案内

市の一般業務は、
12月28日(木)まで・令和6年1月4日(木)から

公共機関の業務案内 (■は休業日)	12月							1月						
	23	24	25	26	27	28	29	30	31	1	2	3	4	5
	土	日	月	火	水	木	金	土	日	祝	火	水	木	金
本庁・関支所・加太出張所	※1													
あいあい(健康福祉部など)														
あいあい白鳥の湯														
市立医療センター														
市立図書館														
歴史博物館														
総合環境センター	※2							※2						
亀山市斎場									16:00 まで		10:00 から			
亀山子育て支援センター						12:00 まで								
関子育て支援センター						12:00 まで								
亀山児童センター														
市民協働センター「みらい」														
林業総合センター														
関文化交流センター														
関町北部ふれあい 交流センター														
鈴鹿馬子倶会館														
亀山市文化会館														
青少年研修センター														
西野・東野公園体育館														
関B&G海洋センター														
関宿旅籠玉屋歴史資料館・ 関まちなみ資料館・関の山車会館														
亀山里山公園「みちくさ」														
亀山森林公園「やまびこ」														

※1 12月24日(日)は、本庁のみ日曜窓口(午前中のみ)を行います。
※2 12月23日(土)、29日(金)は、ごみの受け入れのみを行います。

年末年始の救急医療は、当番医制で対応します

当番医が変更となる場合がありますので、必ず事前に連絡してから受診してください。

<救急医療当番医>

診察時間:午前9時30分～午後4時30分(受付4時まで)

月日	医療機関名	住所	電話
12月29日(金)	天神眼科医院	天神二丁目	83-1195
	なかむら小児科	長明寺町	84-0010
12月30日(土)	亀山皮フ科	汐倉町	83-3666
	みえ呼吸嚥下リハビリクリニック	アイリス町	84-3536
12月31日(日)	伊東医院	野村三丁目	82-0405
	とら整形クリニック	江ヶ室二丁目	84-1700
1月1日(祝)	かつき内科	東町一丁目	84-5858
	三井耳鼻咽喉科	栄町	82-4133
1月2日(火)※	さかえ整形外科	栄町	97-3335
	市立医療センター	亀田町	83-0990
1月3日(水)	後藤眼科クリニック	北町	84-1800
	みえ呼吸嚥下リハビリクリニック	アイリス町	84-3536

※1月2日(火)の午前は、市立医療センターの救急医療体制充実のため職員体制を強化して診療を行います。

来院前に必ず連絡してから受診してください。救急患者を優先します。

診療科:内科、外科、整形外来

受付時間:午前8時30分～11時30分

<歯科医院>

診察時間:午前9時～11時

月日	医療機関名	住所	電話
12月30日(土)	生川歯科	阿野田町	83-1300
12月31日(日)	塚田歯科医院	本町三丁目	83-5454
1月2日(火)	伊藤歯科医院	関町木崎	96-0390
1月3日(水)	岡歯科医院	東町一丁目	82-0140

年末年始も行う業務(本庁1階窓口、関支所1階窓口)

- 出生届や死亡届、婚姻届など、戸籍の届け出の受付
- 死亡に伴う埋火葬許可証などの発行

医療機関の照会

- 三重県救急医療情報センター
☎059-229-1199(終日)



★ もよおし

「亀山7座トレイル」関連イベント 山の救急法、搬送法講習会

商工観光課観光・地域ブランドグループ
(☎84-5074)

登山に必要な救急法、搬送法講習会を開催します。

とき 令和6年1月14日(日)

午前9時～11時30分

ところ 亀山消防署北東分署

※都合により変更する場合があります。

対象者 登山におけるセルフレスキュー(応急処置)に興味のある人

定員 10人(申込者多数の場合は抽選)

参加費 無料

持ち物 筆記用具、動きやすい服装(実技講習があります)

申込期限 12月28日(木)午後5時

申込方法 商工観光課観光・地域ブ

ランドグループへ電話またはメール(☎kanko@city.kameyama.mie.jp)でお申し込みください。

※住所、氏名、電話番号が必要(メールの場合は、件名に「登山イベント申込」と記入)

※申し込みは、2人までとします。

主催 「亀山7座トレイル」登山道活用ネットワーク

お知らせ

市内小学生の力作そろそろ 環境基本計画推進ポスター

環境課環境創造グループ
(☎96-8095)

「未来へつなげよう!亀山の豊かな自然」をテーマに、令和5年度環境基本計画推進ポスターを市内の小学4年生～6年生を対象に募集し、多数の応募をいただきました。

最優秀作品は、令和6年の環境基本計画推進カレンダーとして、市内公共施設に掲示し、環境基本

計画の推進に活用します。

各受賞者は次のとおりです。

最優秀賞

関小学校 若林 結人さん

優秀賞

関小学校 今西 優太さん

川崎小学校 馬路 あかりさん

井田川小学校 田邊 草吉さん

野登小学校 若林 蓮太さん

入賞作品展示会

とき 12月22日(金)～令和6年1月5日(金)

ところ 亀山エコータウン1階 正面北入口

(最優秀賞作品)



令和6年

1月27日(土)、28日(日)は「亀山大市」

問合せ先 亀山大市実行委員会事務局(☎82-1331)

北勢名物「亀山大市」が4年ぶりに開催されます!

旧正月用品の謝恩売り出しから始まったとされ、100年以上の歴史がある市内最大の冬の名物行事です。

東町・本町通りなどで、各種イベントの開催や売り出しを行いますので、ぜひお越しください。

当日は、交通規制を行います。ご理解とご協力をお願いします。

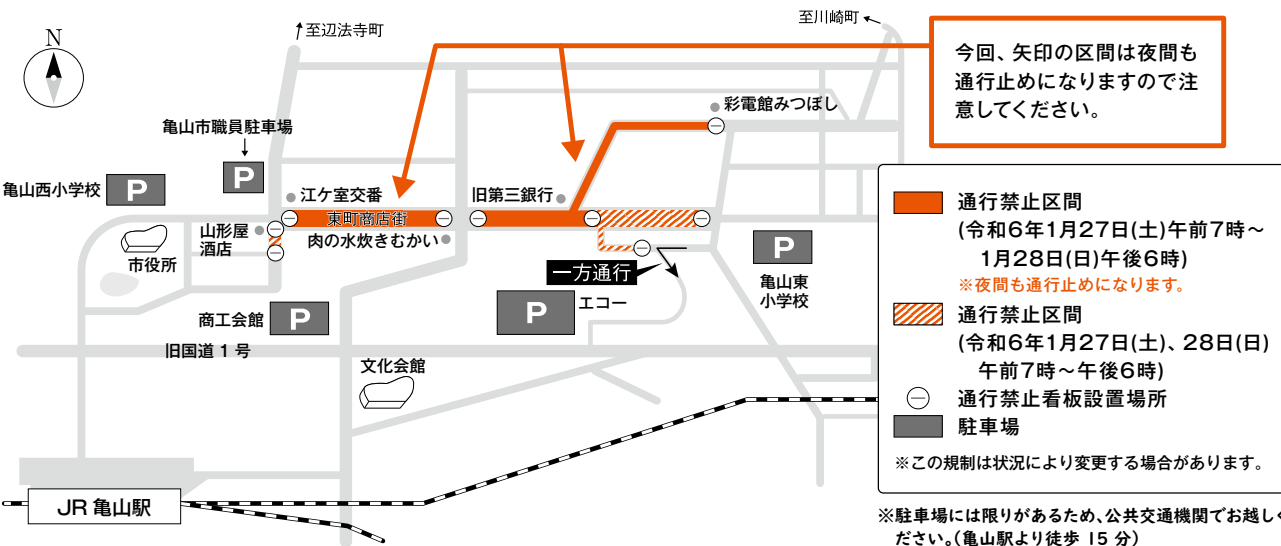

年末年始のごみ収集は ごみ収集カレンダーで確認を

環境課廃棄物対策グループ
(☎82-8081)

年末年始のごみ収集日および総合環境センター休館日は、「ごみ収集カレンダー」で確認してください。

年末年始のごみ収集は、通常より遅くなる場合があります。

また、令和6年1月の破碎粗大ごみ収集日は、通常の収集日と異なりますので注意してください。

1月の破碎粗大ごみ収集日

A地区	第2、第4水曜日
B地区	第3、第5水曜日



市ホームページ「ごみ収集カレンダー」二次元コード

年末年始の し尿汲み取り業者の休業日

環境課廃棄物対策グループ
(☎82-8081)

し尿汲み取り業者について、年末年始は次のとおり休業します。※浄化槽などの設置場所によって依頼できる事業者が異なります。

亀山地区

事業者名	休業日
(有)亀山野崎清掃社 (☎ 82 - 0822)	12月29日(金)～ 令和6年1月4日(木)
(有)井田川清掃 (☎ 82 - 2006)	12月29日(金)～ 令和6年1月8日(祝)
(有)豊田衛生 (☎ 82 - 1738)	12月28日(木)正午～ 令和6年1月4日(木)

関地区

事業者名	休業日
(有)関清掃 (☎ 96 - 0814)	12月29日(金)～ 令和6年1月4日(木)

年末年始はコンビニ交付 サービスを停止します

市民課戸籍住民グループ
(☎84-5004)

12月29日(金)～令和6年1月3日(水)まで、マイナンバーカードを使って住民票などの証明書が取得できるコンビニ交付サービスを停止します。

ご不便をお掛けしますが、ご理解とご協力をお願いします。

(停止するサービス)

▷すべての証明書の発行

▷本籍地交付利用登録申請

※サービス再開は、令和6年1月4日(木)午前6時30分を予定しています。

自動車の冬装備をしましょう

鈴鹿建設事務所保全室
(☎059-382-8691)、
亀山警察署(☎82-0110)、
建設管理課道路保全グループ
(☎84-5041)

ノーマルタイヤでの走行は、事故の危険性を高めるだけでなく、立往生を起こすと通行障害の発生にもつながります。大雪時は、幹線道路を中心に融雪剤散布などの対策を行いますが、散布後であってもノーマルタイヤでの通行は危険です。また、積雪・凍結道路で滑り止め措置を講じないで車を運転することは、法令違反となります。

積雪・凍結に備え、冬用タイヤやタイヤチェーンを装備し、安心・安全な走行を心掛けましょう。



消防団協力事業所の認定

消防総務課総務・消防団グループ
(☎82-9491)

市では、従業員等が消防団の活動に参加することに積極的に配慮いただいている事業所等を消防団協力事業所として認定し、表示証を交付しています。

令和5年11月更新認定事業所
(認定順)

- ・東洋電装(株)亀山工場
- ・日東電工(株)亀山事業所
- ・(株)エイチワン亀山製作所
- ・本田技研工業(株)鈴鹿製作所
- ・古河電気工業(株)三重事業所
- ・鈴鹿農業協同組合川崎支店
- ・(株)ジェイテクト亀山工場
- ・(株)スチールセンター
- ・富士フィルムマニュファクチャリング(株)鈴鹿事業所
- ・白川建設(株)
- ・(株)エフテック亀山事業所
- ・(有)山内組
- ・JSR(株)四日市工場
- ・住友金属鉱山シポレックス(株)三重工場



〈消防団協力事業所表示証〉

亀山市シティプロモーションサイト

市内のニュース情報やPRムービーなど魅力満載!

住めば、ゆうゆう。

住めば、ゆうゆう。 検索



各種検診・教室

冬休みプログラミング教室

西野公園体育館(☎82-1144)

パソコンを使って簡単なプログラミングの基本動作を覚えます。年齢や経験に応じて3クラスに分かれて行います。

とき・対象者 12月25日(月)、26日(火)、令和6年1月4日(木)、5日(金)(各クラス全4回)

①午前9時30分～10時20分
(小学1年生～3年生)

②午前10時30分～11時20分
(小学3年生～6年生)

③午前11時30分～午後0時20分
(小学3年生以上の経験者)

ところ 西野公園体育館会議室

定員 ①、②、③各12人(先着順)

参加費 各コース2,400円

受付開始日時 12月16日(土)
午前8時30分

申込方法 参加費を持参の上、西野公園体育館へ直接お申し込みください。

※電話での申込受付は行っていません。

硬式テニス教室

西野公園体育館(☎82-1144)

初心者、中級者向け

とき 令和6年1月9日～2月27日の毎週火曜日(全8回)
午前10時～11時30分

定員 25人(先着順)

参加費 4,800円

(スポーツ保険料別)

中級者以上向け(StepUp教室)

とき 令和6年1月11日～2月29日の毎週木曜日(全8回)
午前10時～11時30分

定員 10人(先着順)

最少催行人員 5人

参加費 5,200円

(スポーツ保険料別)

共通事項

ところ 西野公園庭球場

対象者 18歳以上の人

持ち物 飲み物、タオル、動きやすい服装、着替えなど

受付開始日時 12月16日(土)
午前8時30分

申込方法 参加費を持参の上、西野公園体育館へ直接お申し込みください。

※申込時に日程表をお渡しします。

※電話での申込受付は行っていません。また、申し込みは本人およびご家族に限ります。

※年間でスポーツ保険に加入している人は、参加費のみで受講可能です。

妊婦教室

子ども未来課母子保健グループ
(あいあい ☎98-5003)

とき 令和6年1月15日(月)
午前9時30分～11時30分

ところ あいあい1階集団指導室

内容 赤ちゃん訪問などでよくある相談についての話

対象者 市内に住所を有する妊婦とパートナー

定員 10人(先着順)

参加費 無料

持ち物 母子健康手帳

受付開始日 12月22日(金)

申込方法 子ども未来課母子保健グループへ電話または直接お申し込みください。

※申込時に簡単な問診をします。



お腹やせ(体引き締め体操・体幹トレーニング)教室

関B & G海洋センター
(☎96-1010)

健康運動指導、お腹周りの引き締め、やせるためのアドバイスと

サポートを行い、体重(体脂肪)を減らすことを目指します。

初日と最終日に体重測定を実施し、500gの減量ごとに500円のキャッシュバック(上限額2,500円)を行います。

運動習慣を改善し、健康的にやせましょう。

とき 令和6年1月16日～3月19日の毎週火曜日(全10回)
(午前の部)午前9時～10時30分
(午後の部)午後1時～2時30分

ところ 関B & G海洋センター

対象者 18歳以上の人

定員 各部10人(先着順)

最少催行人数 各部3人

参加費 10,000円

※スポーツ保険料が別途必要
(年間保険に加入の人は不要)

持ち物 飲み物、タオル、室内用シューズ、動きやすい服装

受付開始日時 令和6年1月4日(木)午前8時30分

申込方法 参加費を持参の上、関B & G海洋センターへ直接お申し込みください。

介護予防教室 ～加太いきいき教室～

社会福祉法人^{かおす} 椋会 華旺寿
(☎96-3131)

とき 令和6年1月17日(水)、2月21日(水)、3月27日(水)
午後1時30分～3時

ところ 林業総合センター

内容 介護予防のための体操や講話、レクリエーションなど

対象者 市内在住の65歳以上の人およびその付き添いの人

参加費 無料

持ち物など 飲み物、タオル、室内履き、動きやすい服装

申込期限 各開催日の前日

申込方法 社会福祉法人椋会 華旺寿へ電話でお申し込みください。



募 集

亀山市納涼大会 運営委員の募集

商工観光課観光・地域ブランドグループ
(☎84-5074、FAX 82-9669)

亀山市納涼大会の円滑な事業推進を図るため、運営委員を募集します。

運営委員は、企画検討から運営、翌年度の事業に向けた検証まで携わり、会議や打ち合わせなどを月1回程度、平日に開催する予定です。

応募資格 令和6年1月1日時点で18歳以上の人

任 期 委嘱の日～令和6年12月31日

募集人数 5人程度

※応募用紙による書類選考を行います。

応募期限 12月27日(水) (必着)

応募方法 応募用紙に必要事項を記入の上、商工観光課観光・

地域ブランドグループ(〒519-0195 本丸町577)へ、郵送、ファクス、メール(☒ kanko@city.kameyama.mie.jp)または直接提出してください。

※応募用紙は、観光・地域ブランドグループに備え付けてあります。市ホームページからもダウンロードできます。



奨学金返還支援事業 助成金の募集

県政策企画部政策企画総務課
(☎059-224-2009)

県では、県内で活躍する若者を応援するために、「県内居住およ

び県内就職」などの条件を満たした場合、奨学金返還額の一部を助成します。

対象者

(学生) 大学等の最終学年またはその1年前の学生

(既卒者) 大学等卒業後3年以内の人のうち、申請時点で県外に居住し、かつ県内で就業していない人

助成金額 借受奨学金総額の4分の1 (上限100万円)

応募期限 令和6年1月15日(月)

※詳しくは、県ホームページ

([URL](https://www.pref.mie.lg.jp/KIKAKUK/HP/miesalon/74737039887_0002.htm) https://www.pref.mie.lg.jp/KIKAKUK/HP/miesalon/74737039887_0002.htm) をご覧ください。



市民公開講座 (参加費無料)

住み慣れた地域で自分らしく過ごすために ～みんなで取り組むフレイル予防～

人生100年時代、安心して住み慣れた地域で自分らしく暮らし続けるために、フレイル予防について一緒に考えてみませんか？

と き	令和6年1月28日(日)午後1時30分～3時30分
と ころ	あいあい2階 教養娯楽室
内 容	1部 講演 「フレイル・ロコモ予防 ～要介護にならないために～」 講師 滋賀医科大学スポーツ・運動器科学共同研究講座 特任教授 久保 充彦さん 座長 市立医療センター 診療部内科医長 岩佐 紘さん 2部 講演 「フレイル予防 ～健康寿命をのばす5つの秘訣～」 実演 フレイル予防体操 講師 亀リハ会 河村 美寿季さん(亀山回生病院 理学療法士) 澤田 亮次さん(市立医療センター 作業療法士) 服部 渉さん(市立医療センター 理学療法士)

※午後0時30分から「医療・介護・健康」に関するブースも開催します。

定 員 100人(先着順)

申込方法 12月18日(月)以降、二次元コードからお申し込みいただくか、医療年金グループへ電話または直接お申し込みください。



申込二次元
コード

主 催 亀山市、亀山市立医療センター
共 催 亀山医師会

問合せ先

市民課医療年金グループ(☎84-5005)
地域医療課地域連携グループ(☎96-8208)
地域福祉課高齢者支援グループ(あいあい☎84-3312)



郵便局(市内4局)・加太出張所で、マイナンバーカードの申請ができます!

マイナンバーカードに使用する顔写真の無料撮影、申請書の記入補助などを予約不要で実施しますので、マイナンバーカードの作成を希望する人は、ぜひご利用ください。



●申請受付の実施施設など

(郵便局)

- ▶ 亀山郵便局(東御幸町22-3)
- ▶ 亀山井田川郵便局(井田川町501-6)
- ▶ 川崎郵便局(川崎町4940)
- ▶ 野登郵便局(両尾町1870)

(公共施設)

- ▶ 加太出張所

※加太出張所での申請には、必要な書類があります。詳しくは、戸籍住民グループへお問い合わせください。

※市役所本庁または関支所でも、マイナンバーカードの申請を受け付けています。

- 受付日時 **平日の午前9時～午後5時(予約不要)**

※土・日曜日、祝日、年末年始(12月29日～令和6年1月3日)を除く

- 顔写真の撮影を行いますので、本人がお越しください。15歳未満の人は、法定代理人と一緒にお願いします。

- 窓口での申請後約1カ月で、住所地に「交付通知書」が届きます。本人確認書類等の必要書類を持参して、市役所本庁または関支所でマイナンバーカードを受け取ってください。

- 郵便局で申請された人には、市独自のキャンペーンとして進呈するQUOカード(1,000円分)の代わりに粗品を進呈します。

●郵便局等で申請できる人(次のすべてに該当する人)

- ① 亀山市に住民登録がある人
- ② マイナンバーカードを新規に申請する人
- ③ 申請後2カ月以内に市外へ転出予定のない人

問合せ先 市民課戸籍住民グループ (☎84-5004)

亀山市民の約85%の人がすでにマイナンバーカードを申請済みです。マイナンバーカードがあれば、コンビニで住民票等の証明書が取得できるなど便利です。



年金だより

「令和5年分公的年金等の源泉徴収票」が送付されます



市民課医療年金グループ(☎84-5005) 日本年金機構津年金事務所(☎059-228-9112)

令和5年中に厚生年金保険、国民年金等の老齢または退職を支給事由とする年金を受給した人に、「令和5年分公的年金等の源泉徴収票」が日本年金機構から送付されます。源泉徴収票は、所得税の確定申告に必要ですので、大切に保管してください。

- 発送予定日** 令和6年1月中旬から順次発送
- ※「障害年金」や「遺族年金」は非課税のため、源泉徴収票は送付されません。

●源泉徴収票の再交付について

- ▶ 電話での再交付申請

『ねんきんダイヤル』(☎0570-05-1165) または日本年金機構津年金事務所へご連絡ください。お問い合わせの際は、基礎年金番号をお知らせください。

※発送まで2週間程度かかります。

- ▶ 年金事務所での再交付申請

年金手帳、年金証書または改定通知書など基礎年金番号が分かる書類、本人確認書類(運転免許証など)を持参の上、日本年金機構津年金事務所

で申請してください。原則として、後日郵送となります。

※本人以外の方が代理で申請する場合は、上記の書類のほかに、代理人の本人確認書類と委任状(様式は日本年金機構ホームページ[URL: <https://www.nenkin.go.jp/>]からダウンロード可)が必要です。

- ▶ 「ねんきんネット」による内容確認、再交付申請
「ねんきんネット」では、いつでも源泉徴収票の内容を確認し、再交付申請をすることができます。

※発送まで1週間程度かかります。



布気神社の獅子舞を披露します

布気神社の獅子舞は市の無形民俗文化財に指定されており、3年に一度、お正月に実施します。コロナ禍による中止を経て、6年ぶりに家内安全、無病息災などを願う舞を皆さんに披露します。

とき・ところ

- ▷令和6年1月1日(月・祝)
午前10時30分…祈禱の舞(布気皇館太神社境内)
午後…落針公民館
- ▷令和6年1月2日(火)
午前…道野公民館
午後…太岡寺公民館、小野町公民館
- ▷令和6年1月3日(水)

午前…木下町公民館
 午後…山下町公民館、
 舞込み(布気皇館太神社境内)
 ※雨天決行
問合せ先 野尻自治会
 (仲野 ☎090-4268-6060)

第70回亀山市駅伝競走大会サポートスタッフの募集

第70回の節目を迎える亀山市駅伝競走大会の運営に協力いただけるサポートスタッフを募集しています。

と き 令和6年2月11日(日・祝)午前8時～午後1時
 ※小雨・小雪決行、荒天中止
 ※担当業務に応じて、活動時間は前後します。

と ころ JR亀山駅前広場～能褒野神社～関文化交流センターまでの総合8区間における所定の場所

内 容

- ▷コース立哨員(選手の走路確保、誘導など)
- ▷競技運営補助(スタート、ゴール、中継所における競技役員

の補助)
 ▷大会総務補助(記録集計、閉会式、表彰式など)
 ▷併催イベント補助(ゴール地点におけるイベントの補助)
 ※担当業務は後日、申込者にお知らせします。また、説明会を開催します(開催日時は申し込み時にお伝えします)。

対象者 16歳以上の人

募集人数 50人

申込期限 令和6年1月12日(金)

申込方法 申込用紙に必要事項を記入の上、亀山市スポーツ協会へお申し込みください(申込用紙は協会ホームページからダウンロードしてください)。

※詳しくは、亀山市スポーツ協会ホームページ([URL https://www.kamesupo.net](https://www.kamesupo.net))をご覧ください。

問合せ先 NPO法人亀山市スポーツ協会(☎97-3686 受付時間:12月29日～1月4日を除く平日午前9時～午後5時)

行政からのお知らせや地域のイベント情報などを放送!



ご覧ください!

行政情報番組「マイタウンかめやま」

放送時間 午前6時～深夜0時
 (30分番組(文字情報を含む)を繰り返し放送)

番組更新日 毎週金曜日

チャンネル番号 123ch (ZTV コミュニティチャンネル)

番組の視聴方法 ～テレビのリモコン操作方法～

- ① 「12」のボタンを押す
- ② 「選局ボタン」を1つ進める

※選局番号(3桁入力)を「123」に合わせる、または電子番組表から選択しても番組を視聴できます。(テレビの機種によって対応していない場合あり)

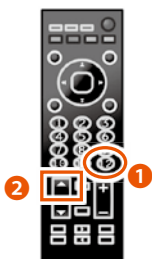

視聴はケーブルテレビへの加入が必要です。
 広報秘書課広報グループ(☎84-5021)では、放送を録画したDVDの貸出も行っています。

12月15日(金)～21日(木)

- ウイークリーかめやま
- かめやま情報BOX
「年末年始の特別清掃期間とごみを持ち込む際の注意点」
- お知らせ
「運動習慣を身に付けながら健康づくり～第70回亀山市駅伝競走大会に参加しよう～」
- エンドコーナー
「神辺保育園①」

12月22日(金)～28日(木)

- ウイークリーかめやま
- エンドコーナー
「神辺保育園②」

※放送内容を変更する場合がありますので、ご了承ください。

市職員の給与・職員数などを公表します



「亀山市人事行政の運営等の状況の公表に関する条例」などにに基づき、次のとおり公表します。市職員の給与などを公表することで、人事行政の運営等の公正性、透明性の向上を目指します。

市職員に支給される給与は、国家公務員に準じ、民間との比較、ほかの地方公共団体とのバランスを考えて、市の条例で定められています。

市では、健康、福祉、教育、都市整備、生活環境など、市民の皆さんの生活に関わる仕事を行っており、これに携わる各部署に職員を配置しています。
※市職員の給与など詳しくは、市ホームページをご覧ください。



問合せ 総務課人事給与グループ (☎84-5031)

1 人件費の状況

令和4年度における人件費は、47億1,388万円で、一般会計歳出総額に占める割合は19.6%でした(地方財政状況調査表より)。

※この人件費は、市立医療センターや特別会計に属する職員を除く、一般会計における給与の支払額の合計です。

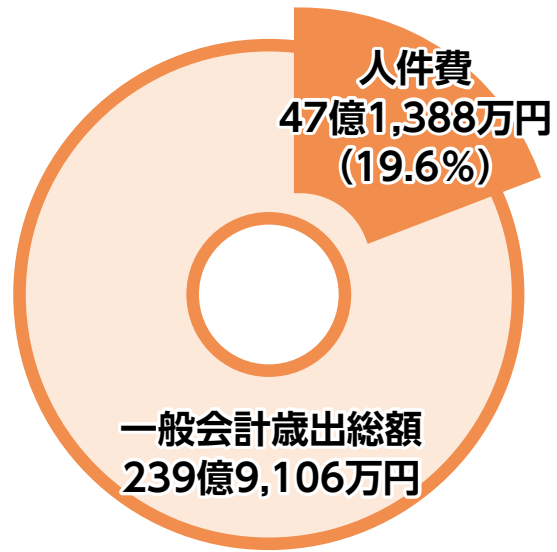

2 給料の状況

●一般行政職員の平均給料

区分	亀山市	三重県
平均給料月額	338,093円	330,856円
平均年齢	43.3歳	43.8歳

(令和5年4月1日時点)

令和4年度ラスパイレス指数 亀山市:100.2

※ラスパイレス指数…国と地方公共団体との職員構成を同一と仮定し、国家公務員を100としたときの地方公務員の給料の水準を表す指数のこと

●初任給および経験年数別平均給料月額

初任給	大学卒	175,300円
	高校卒	154,600円
経験10年	大学卒	272,900円
	高校卒	235,400円
経験15年	大学卒	305,500円
	高校卒	279,700円
経験20年	大学卒	358,100円
	高校卒	311,100円

3 特別職の報酬など

特別職である市長や市議会議員などの給料(報酬)は、市民の方で構成する「亀山市特別職報酬等審議会」の答申に基づいて、条例で定められています。

●特別職の給料(報酬)月額等

区分	給料(報酬)月額	期末手当
市長	945,250円	6月期 2.025月分 12月期 2.175月分 計 4.20月分
副市長	745,000円	
教育長	650,000円	
病院事業管理者	650,000円	6月期 1.825月分 12月期 1.975月分 計 3.80月分
議長	495,000円	
副議長	420,000円	
議員	390,000円	

(令和5年4月1日時点)

4 職員の主な手当の状況

職員に支給されている手当は、扶養手当、通勤手当、時間外勤務手当などがあります。

令和5年度の民間事業所におけるボーナスに相当する期末・勤勉手当の支給割合は、年間4.4月分です。

また、退職手当は、退職時における給料月額と勤続年数に応じて支給されます。期末・勤勉手当および退職手当ともに、支給割合は国に準じています。

●扶養手当・住居手当・通勤手当(月額)

区分	内容
扶養手当	配偶者…6,500円
	子…1人10,000円 ※満16歳以上22歳以下の子は5,000円加算
	その他の扶養親族…1人6,500円
住居手当	借家(月額16,000円以上を支払う者) …28,000円(1カ月当たりの最高支給限度額)
通勤手当	交通機関利用者 …55,000円(1カ月当たりの最高支給限度額)
	交通用具使用者(2km以上) …2,100円～31,600円

(令和5年4月1日時点)

●時間外勤務手当

令和4年度	支給総額	178,175千円
	職員1人当たりの支給年額	383千円

(一般会計)

●期末・勤勉手当

	6月期	12月期	計	前年度
期末手当	1.2月分	1.2月分	2.4月分	2.4月分
勤勉手当	1.0月分	1.0月分	2.0月分	1.9月分
計	2.2月分	2.2月分	4.4月分	4.3月分

(令和5年4月1日時点の支給割合)

●退職手当

	勤続25年	勤続35年	最高限度額
自己都合	28.0395月分	39.7575月分	47.709月分
勤奨・定年	33.27075月分	47.709月分	47.709月分

(令和4年度支給割合)

加算措置 定年前早期退職特別措置(2%～20%)

※定年までに退職した職員に対し、給料月額の2%～20%を加算して退職手当を支給します。

5 職員数の状況

●部門別職員数の推移

部門	区分	職員数(人)			対前年増減数(人)		
		令和3年	令和4年	令和5年	令和3年	令和4年	令和5年
一般管理	議会	7	7	7	0	0	0
	総務	87	82	88	-2	-5	6
	税務	19	20	20	-1	1	0
	農水	14	13	11	0	-1	-2
	商工	9	11	11	0	2	0
	土木	42	41	38	-2	-1	-3
	小計	178	174	175	-5	-4	1
福祉	民生	89	92	93	1	3	1
	衛生	33	35	36	2	2	1
	小計	122	127	129	3	5	2
一般行政合計		300	301	304	-2	1	3

特別行政	教育	73	69	69	-1	-4	0
	消防	79	80	79	-4	1	-1
特別行政合計		152	149	148	-5	-3	-1

公営企業等	病院	89	84	87	-3	-5	3
	水道	14	13	13	0	-1	0
	下水道	14	14	13	0	0	-1
	その他	14	13	13	1	-1	0
公営企業等合計		131	124	126	-2	-7	2

総合計	583	574	578	-9	-9	4
-----	-----	-----	-----	----	----	---

(各年4月1日時点)

※職員数の増減は、主に定員適正化に向けた定員管理を行っているためによるものです。





令和5年 犯罪発生状況



10月末現在・亀山署管内 刑法犯(窃盗、詐欺、傷害など)認知状況(暫定)

総数	江ヶ室交番	関交番	昼生駐在所	川崎駐在所	野登駐在所
238件(+96件)	120件(+56件)	67件(+22件)	8件(+1件)	28件(+10件)	15件(+7件)

※()内は昨年同期比の増減数

『年末警戒』実施中！

実施期間：12月11日(月)～31日(日)

12月11日(月)～31日(日)までの間、年末における事件事故の防止を図るため、「通学路等における子供の安全確保」「県民の身近で発生する各種犯罪の防止」「特殊詐欺の被害防止」を重点に『年末警戒』を実施しています。

通学路等における子供の安全確保

日が落ちるのが早くなりました。暗くなってからの帰宅は、交通事故リスク・犯罪リスクが高まります。門限を見直したり、保護者が迎えに行くなど、より安全に帰宅する対策をとってください。

県民の身近で発生する各種犯罪の防止

外出先、在宅中、いつでもどこでも犯人はちょっとした隙を狙っています。センサーライトの設置や、自宅・車・自転車にもしっかりとカギ掛けを行い、大切な財産を守りましょう。特に自転車やバイクの盗難が多発しています、ツーロックを心掛けましょう。

特殊詐欺の被害防止

携帯電話のメッセージ機能を使って、「NTTの利用料金未払い」「宅配便の不在通知」などの嘘のメールを送り、記載されたアドレスにアクセスさせる手口が多発しています。身に覚えのないメールは無視し、安易にアドレスをクリックやタップしないように注意しましょう。

亀山地区防犯協会・亀山警察署(☎82-0110)



●西野公園体育館 (☎82-1144)

曜日	午前	午後	夜間
月			テニス
火			バドミントン
水		卓球、	バスケットボール
木		バドミントン、	バスケットボール
金		バスケットボール、	バドミントン
土		ソフトバレー	卓球、バドミントン
日			卓球、バドミントン

個人使用デー 1月15日(月)～19日(金)

●東野公園体育館 (☎83-1888)

曜日	午前	午後	夜間
月			卓球、バドミントン
火		卓球、	バドミントン、ニュース
水		バドミントン、	スポーツ(ソフトバレー含む)
木		バスケットボール、	バスケットボール
金		ソフトバレー、	バスケットボール
土		ニューススポーツ、	卓球、バドミントン
日		バレーボール	バスケットボール
			卓球、バドミントン

※東野公園体育館は照明LED化工事のため、今月の個人使用デーはありません。

●関B & G海洋センター (☎96-1010)

体育館 曜日ごとの競技種目の限定はありません。

個人使用デー 毎週水曜日

プール スイミングキャップの着用をお願いします(貸し出しは行っていません)。小学3年生以下の児童が泳ぐときは、保護者の付き添いが必要です。

個人使用デーは、団体の専用予約が入りません。それ以外の日は、専用予約が入ると個人使用ができませんので、事前に各施設へお問い合わせください。

<施設利用時間>

午前	9:00～12:30 (12:00)
午後	13:00～17:30 (17:00)
夜間	18:00～21:30

※()は関B & G海洋センターのプール

<施設利用料金>

一般	100円 (200円)
中学生以下	50円 (無料)

※()は関B & G海洋センターのプール

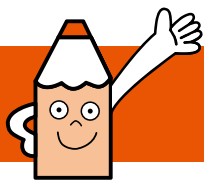

広報ガイド

1月

子育て支援センターの催し

亀山子育て支援センター「あいあいっこ」 ☎84-3314

ひよこくらぶ(手遊び、リズム遊び等)

16日(火) 10:30~11:00

マミーズおはなしボックス

19日(金) 11:00~11:30

おりがみだいすき(先着10組)

22日(月) 11:00~11:30

関子育て支援センター「あすれっこ」 ☎96-0203

マミーズおはなしボックス

11日(木) 11:00~11:30

ぼっぼくらぶ(栄養のお話)

18日(木) 10:30~11:00

「あいあいっこ」「あすれっこ」共通内容

※申し込みは不要です。当日開始時間までに集合してください。

野登ルンビニ園支援センター「のんの」 ☎85-8030

茶道講座(先着5組) 9日(火) 10:00~11:30

※来館しての申し込みが必要。託児あり。

ベビーマッサージ講座(先着7組)

11日(木)、16日(火)、29日(月) 10:00~10:30

※飲み物、バスタオルを持参してください。

リトミック(先着10組)

18日(木)、25日(木) 10:30~11:00

親子フラワーアレンジメント講座(先着7組)

24日(水) 10:00~10:30

人形劇(食育)、遊ぼうデー「節分製作」(先着7組)

31日(水) 10:00~11:00

※すべて電話または来館しての申し込みが必要(茶道講座を除く)。

亀山愛児園「コスモス倶楽部」 ☎090-1566-1523

園開放(お正月遊びをしよう)

5日(金) 10:00~11:00

絵本を読もう 10日(水) 11:30~11:45

鬼の面を作ろう 18日(木) 10:30~11:30

※要予約。申込締切12日(金)

1月生まれのお友達のお誕生会・身体測定

30日(火) 10:30~

※どなたでも参加できます。

※1月生まれのお子さんは、事前にご連絡ください。

川崎愛児園「なぎの木」 ☎85-8018

お正月あそびをしてみよう

9日(火) 10:00~11:00

風船太郎のドキドキわくわく!ルンルン!バルーンショー

16日(火) 10:00~11:00

絵を描いてみよう 23日(火) 10:00~11:00

※汚れてもいい服装でお越しください。

どれだけ大きくなったかな(身体測定)

30日(火) 10:00~11:00

保健だより

子ども未来課母子保健グループ ☎98-5003

育児相談

10日(水) 9:30~10:30 あいあい

※母子健康手帳・バスタオルを持参。

1歳6カ月児健診

25日(木) あいあい

※令和4年6月の出生児対象。受付時間は個人通知します。

3歳児健診

18日(木) あいあい

※令和2年7月の出生児対象。受付時間は個人通知します。

各種相談

人権相談 人権擁護委員による相談 (当日電話相談可)	10日(水)	13:00~15:00	本庁1階市民対話室 ☎96-1224 (電話相談)
	18日(木)	13:00~15:00	☎82-1111
	29日(月)	13:00~15:00	関支所1階応接室1 ☎96-1224 電話相談の場合も同じ
行政相談 行政に関わる意見、要望、 困っていることなどの相談	9日(火)	13:00~15:00	本庁1階市民対話室 ☎84-5008
法律相談 弁護士による相談。 予約制(1カ月前から受付)	17日(水)	13:30~15:50	本庁1階市民対話室 ☎84-5008
	30日(火)	13:00~16:30	本庁1階市民対話室 ☎84-5008
市民活動なんでも相談 相談員による相談。予約制 (1/10まで受付) ※申込者がいない場合は開しません。	16日(火)	13:00~17:00	市民協働センター「みらい」 ☎84-5008
心配ごと相談 生活上のあらゆる心配ごと、困り ごと相談。予約制(当日申込可)	12日(金)	13:00~15:00	あいあい1階相談室1 ☎82-7985
	26日(金)		
心配ごと相談 (元公証人による相談) 相続、遺言、離婚、賃貸借等の相談。 予約制(当日申込可)	12日(金)	13:00~15:00	あいあい1階相談室2 ☎82-7985
	26日(金)		
成年後見等の法律相談 成年後見、権利擁護に関する弁護士 による相談。予約制(当日申込可)	30日(火)	10:00~12:00	あいあい1階相談室2 ☎82-7985
子ども医療相談 児童精神科医による相談	25日(木)	13:50~17:00	あいあい2階 ☎83-2425
療育手帳の相談・判定 児童相談所職員による相談・判定	15日(月)	9:10~15:50	あいあい2階 ☎83-2425
	29日(月)		
家庭児童相談 ※子ども虐待やDVなどを含む	月~金曜日 ※祝日を除く	9:00~17:00	あいあい2階 ☎83-2425
青少年相談 ※二トやひきこもりなど青少年 の自立支援	月~金曜日 ※祝日を除く	9:00~17:00	青少年総合支援センター ☎82-6000
消費生活問題の相談 消費生活専門相談員による相談	月~金曜日 ※祝日を除く	10:00~17:00 電話相談は 9:00~17:00	鈴鹿亀山消費生活センター ☎059-375-7611



一次救急当番医

1月

※夜間時間外応急診療や休日の当番医は、市ホームページでも案内しています。 問合せ ☎82-1111 (市役所代表)

事前に、各医療機関へ必ず電話をしてから受診してください

●夜間時間外応急診療(日曜日・祝日を除く) 【診療時間】 午後7時30分～10時(受付:午後7時～9時30分)

市内内科系医師と市立医療センターの当番制で、夜間時間外の一次応急診療を実施しています。

◎月・水・木・金・土曜日

亀山市立医療センター

〒519-0163 亀田町466番地1
電話 83-0990 FAX 83-0306

◎火曜日

みえ呼吸嚙下リハビリクリニック

〒519-0171 アイリス町14番地7
電話 84-3536 FAX 84-3537



●日曜日・祝日の当番医 【診療時間】 午後1時～7時30分(受付:午後1時～7時)

日	医療機関名	所在地	電話番号
1月	7日(日)	松葉耳鼻咽喉科	東台町1番6号 ☎ 83-0087
	8日(祝)	田中内科医院	天神二丁目3番6号 ☎ 82-0755
	14日(日)	市立医療センター	亀田町466番地1 ☎ 83-0990
	21日(日)	高橋内科クリニック	栄町1488番地314 ☎ 84-3377
	28日(日)	田中病院	西丸町539番地 ☎ 82-1335

急な子どもの病気の電話相談

みえ子ども医療ダイヤル

子どもの病気・薬・事故に関することについて、医療関係の専門相談員が電話による相談を実施しています。

#8000 または
☎059-232-9955

(受付:平日、土曜日は 午後7時30分～翌朝8時
日曜日、祝日、年末年始は24時間対応)



医療機関の照会

三重県救急医療情報センター

「今、診てもらえる医療機関」を24時間365日案内しています。
※深夜などは、お問い合わせに対して最寄りの医療機関を紹介できない場合があります。

☎059-229-1199
(受付:終日)



医療ネットみえ

県ホームページからも、受診可能な医療機関や、県内医療機関の詳しい情報などを検索できます。

医療ネットみえ

検索

- ◆夜間・休日などの当番医療機関は、急病に対するもので、担当医師の専門分野以外の症状には、対応できない場合があります。
- ◆健康保険証、医療費受給資格証(子ども医療費など)、診療費、お薬手帳(または服用している薬)を必ずお持ちください。