

# かめやま

2023 NOV  
11/16  
No.434

お知らせ版

<b>主な内容</b>	暮らしの情報BOX .....	1
	令和5年度 市の財政状況(令和5年9月30日時点) .....	8
	広報ガイド(12月) .....	11
	一次救急当番医(12月) .....	12

暮らしの情報 **BOX**

★ **もよおし**

**「健康マイレージ」アプリ説明会  
～ウォーキングで健康寿命延伸～**

(公社)亀山市シルバー人材センター  
(☎96-8641)

**と き** 11月22日(水)  
午後1時～3時

**と ころ** あいあい2階研修室

**内 容** スマートフォンを使った健康管理、フレイル予防、見守り機能などの紹介

※使用方法などを同世代のサポーターが丁寧に説明します。

**対象者** 高齢者本人やその家族(60歳以上)などで「健康マイレージ」に関心のある人

**参加費** 無料

**持ち物** スマートフォン、筆記用具  
※アカウント作成時にメールアドレスの入力が必要。

**申込方法** (公社)亀山市シルバー人材センターへ電話でお申し込みください。



**クリスマスリースを作ろう!**

西野公園体育館(☎82-1144)

自宅のインテリアとして楽しめるクリスマスリースを作ります。手作りのリースでクリスマスを迎えてみませんか?

**と き** 11月30日(木)  
午前9時30分～正午

**と ころ** 西野公園体育館会議室

**対象者** 18歳以上の人

**定 員** 15人(先着順)

**参加費** 2,800円(材料費含む)

**受付開始日時** 11月16日(木)午前8時30分

**申込方法** 参加費を持参の上、西野公園体育館へ直接お申し込みください。



**わくわく木工工作**

農林振興課農林政策グループ  
(☎84-5068)

木の椅子やペンダント、バードコール、置物などの木工工作や、ヒノキの丸太切り体験(コースターとして持ち帰り)、森歩きを楽しみます。

**と き** 12月2日(土)  
午前9時30分～正午

**と ころ** 亀山森林公園「やまびこ」  
※雨天の場合は林業総合センター(森歩きは行いません。)

**対象者** 市内在住の小学生とその保護者

**定 員** 10組(先着順)

**参加費** 無料

**持ち物** 飲み物、軍手、帽子、タオル、雨具など

**服 装** 長袖、長ズボン、運動靴

**申込期限** 11月24日(金)

**申込方法** 農林振興課農林政策グループへ電話でお申し込みください。





## 民間賃貸住宅相談会

三重県居住支援連絡会事務局  
(県土整備部住宅政策課内  
☎059-224-2720)、  
建築住宅課住まい推進グループ  
(☎84-5038)

市内の住宅確保要配慮者(高齢者、障がい者、ひとり親世帯、外国人など)を対象とした住まい探しに関すること、入退去に関すること、入居中の不安などについての相談会です。

**と き** 12月3日(日)  
午前10時～午後3時

※正午～午後1時を除く

**ところ** 本庁3階大会議室

**対象者** 亀山市周辺で民間賃貸住宅をお探しの高齢者、障がい者、ひとり親世帯、外国人、低所得者、その他一般世帯

**相談料** 無料

※事前の予約は不要。当日、直接会場へお越しください。

**主催** 三重県居住支援連絡会

## 借金のお悩み電話相談(無料)

三重県多重債務者対策協議会事務局  
(県環境生活部くらし・交通安全課内  
☎059-224-2400)

借金でお悩みの人やその家族・知人からの相談を、法律の専門家が直接お受けします。

**相談日時** 12月3日(日)、17日(日)  
午前10時～午後4時

**対応者** 弁護士(三重弁護士会)または司法書士(三重県司法書士会)

**相談料** 無料

**相談専用ダイヤル**

☎059-224-3114(当日のみ)

※通話料は、別途かかります。

※相談は30分程度を限度にお聞きします。

※相談開始直後は電話が集中し、つながりにくくなることがあります。時間を置いてからお掛け直しください。

## みえ環境フェア2023

三重県地球温暖化防止活動推進センター(☎059-245-7517)

「未来のために今、私たちができること」をテーマに、みえ環境フェア2023を開催します。

県内高校生による農産物等の販売や県内企業による規格外品等を安価で販売するもったいない市、木の実を使った自然工作・体験などエコにちなんだイベントです。

**と き** 12月10日(日)  
午前10時～午後3時

**ところ** メッセウイング・みえ  
(津市北河路町19-1)

**入場料** 無料

## 就職氷河期世代のための合同企業説明会

マイチャレ三重(おしごと広場  
みえ内 ☎059-222-3309)

就職氷河期世代の支援をテーマとした、合同企業説明会です。

**と き** 12月15日(金)、16日(土)  
(1日目) 午後1時～4時

(2日目) 午前10時～午後3時

**ところ** 四日市市地場産業振興センター(じばさん)4階視聴覚室  
(四日市市安島一丁目3-18)

**対象者** おおむね37歳～52歳の求職中の人(当日参加可能)

**参加費** 無料

**申込方法** マイチャレ三重(おしごと広場みえ内)へ電話でお申し込みください。詳しくは、マイチャレ三重ホームページ(URL <https://oshigoto-mie.jp/hiroba/mychallengemie/>)をご覧ください。

## 介護者のつどい

地域福祉課高齢者支援グループ  
(あいあい ☎84-3312)

笑顔で介護するためには、まず、介護者の健康が大切です。医師や専門職も一緒に参加します。気軽にお話して過ごしませんか？

**と き** 12月19日(火)

午後1時30分～3時

**ところ** あいあい2階大会議室

**対象者** 高齢者を介護している人、介護に関心がある人

※当日は「カナリア(認知症)カフェ」と同時開催

※認知症サポート医も参加します。

**定員** 30人(要予約)

**参加費** 無料

**申込期限** 12月15日(金)

**申込方法** 地域福祉課高齢者支援グループへ電話または直接お申し込みください。

## 大人の「おりがみ」講座

亀山子育て支援センター  
「あいあいっこ」(☎84-3314)

子育て中の人を対象に、大人のおりがみ講座を開催します。参加者同士の交流を楽しみ、リラックスした時間を過ごしませんか？

**と き** 12月22日(金)

午前10時30分～11時30分

**ところ** あいあい2階教養娯楽室

**対象者** 市内在住の0歳～就学前のお子さんの保護者

**定員** 15人(先着順)

**託児** あり

※託児希望の場合は、申込時にお伝えください。(おおむね6カ月～)

**参加費** 無料

**申込期間** 12月6日(水)～13日(水)

※受付時間は午前9時～午後4時

**申込方法** 亀山子育て支援センター「あいあいっこ」へ電話または直接お申し込みください。





## お知らせ

### 関の山車会館を 臨時休館します

文化課まちなみ文化財グループ  
(☎96-1218)

関の山車会館では、館内のくん蒸作業を行うため、臨時休館します。ご理解とご協力をお願いします。

#### 休館期間

12月5日(火)～8日(金)



### 市・県民税(住民税)の試算が 市ホームページでできます

税務課市民税グループ  
(☎84-5011)

11月15日(水)から、「市・県民税(住民税)試算システム」が利用できます。このシステムを利用すると、市・県民税(住民税)の年税額の試算や、市・県民税申告書の作成ができます。

また、退職金に対する市・県民税(住民税)額の試算や、ふるさと納税の控除限度額も試算することができますので、ぜひご活用ください。

市・県民税(住民税)試算システムは、市ホームページからご利用いただけます。(URL [https://jscloud.sunnet.co.jp/kameyama\\_R6/](https://jscloud.sunnet.co.jp/kameyama_R6/))  
※市・県民税申告書は、令和6年1月から作成可能となります。  
※市・県民税申告書のデータを電子メール等で提出することはできません。市民税グループへ直接提出してください。

### 障害者控除対象者認定書 (年末調整用)の交付

地域福祉課高齢者支援グループ  
(あいあい ☎84-3312)

市内に住所を有する65歳以上(令和5年12月31日時点)の要介護・要支援認定者で、寝たきりや認知症の状態によって障害者控除対象者と認められる人に、所得税の年末調整に利用できる認定書を交付しています。

**申請方法** 地域福祉課高齢者支援グループへ郵送または直接申請してください。

※申請書は高齢者支援グループに備え付けてあります(市ホームページからもダウンロード可)。申請書の郵送を希望する人は、高齢者支援グループへ電話してください。

**持ち物** 申請者の印鑑、運転免許証などの身分証明書、対象者の身分証明書

#### その他

- ▷交付には1週間程度かかります。
- ▷確定申告用の認定書は、令和6年1月末に対象者へ郵送します。
- ▷令和5年1月1日～12月31日に亡くなった人については、申請が必要です。

#### 問合せ先

- ▷認定について…高齢者支援グループ(あいあい☎84-3312)
- ▷所得税について…鈴鹿税務署(☎059-382-0351)

### 社会保険料(国民年金保険料) 控除証明書が送付されます

市民課医療年金グループ  
(☎84-5005)

令和5年1月1日～10月2日の間に国民年金保険料を納付した人に、日本年金機構から10月下旬から順次「社会保険料(国民年金保険料)控除証明書」が送付されます(「ねんきんネット」において事前に電子送付希望の登録を

行った人は、10月中旬から順次電子送付されます)。

また、10月3日～12月31日の間に国民年金保険料を納付した人には、令和6年2月上旬に送付される予定です(「ねんきんネット」において事前に電子送付希望の登録を行った人は、令和6年1月下旬から順次電子送付される予定です)。※年末調整や確定申告で社会保険料控除を受けるには、証明書の添付が必要です。

※社会保険料(国民年金保険料)控除証明書に関するお問い合わせは、日本年金機構ねんきん加入者ダイヤル(☎0570-003-004)へお電話ください。

### 令和5年住生活総合調査に ご協力ください

建築住宅課住まい推進グループ  
(☎84-5038)

国土交通省では、令和5年12月1日時点で全国一斉の住生活総合調査を実施します。調査対象世帯へは、11月下旬から調査票が郵送されますので、オンラインまたは郵送による回答にご協力をお願いします。

**調査対象世帯** 令和5年10月1日時点で実施された住宅・土地統計調査(総務省実施)に回答いただいた世帯の一部

**調査目的** お住まいの住宅や住環境に対する評価、現在および以前のお住まいの状況、今後の住まい方などをお聞きし、国や都道府県などが今後の住宅施策を行う上で必要となる基礎資料にします。

#### 住生活総合調査に関する問合せ先

令和5年住生活総合調査事務局  
☎0120-169-037(専用フリーダイヤル)【受付時間:火曜日～土曜日の午前10時～午後6時、設置期間:11月21日(火)～12月28日(木)】



## 動物とは適切に 触れ合しましょう

生物多様性・獣害対策室  
(☎96-8588)

動物は、人間にもうつる病気を持っていることがあります。特に野生動物は、どのような感染症にかかっているかわからず、ダニが感染症などを媒介することがあります。

こうした動物由来感染症を予防するため、次のことを守り、動物とは適切に触れ合うようにしましょう。

- ▷野生動物には、むやみに触れないようにしましょう。また、野生動物への餌付けは決して行わないでください。
- ▷野生動物を寄せ付けないう、エサとなるような生ごみなどは放置しないでください。
- ▷動物のフンや死骸を片付ける際は、素手で触らず、マスクやゴム手袋などを着用し、作業後は必ず手を洗いましょう。
- ▷ペットや家畜など、飼育している動物であっても、過剰な触れ合いは避けましょう。
- ▷動物に触ったり、野外に出掛けた際は、よく手を洗い、汚れた衣服は着替えるなど清潔にすることを心掛けましょう。
- ▷山菜や野菜、果物などはよく洗ってから食べましょう。

## 毒グモ「セアカゴケグモ」にご注意ください

生物多様性・獣害対策室  
(☎96-8588)

セアカゴケグモは、特定外来生物に指定されている外国から侵入してきた毒グモです。毒はメスだけが持ち、体長は1cm程度で腹部背面に赤い模様があります。オスには毒がなく、体長は5mm程度で赤い模様はありません。

セアカゴケグモを発見した場合は素手で触らずに、家庭用殺虫剤で駆除するか、踏みつぶしてくだ

さい。触るとかまれることがありますので、絶対に素手で触らないでください。もし、かまれた場合は、すぐに洗い流して医療機関を受診してください。詳しくは、市ホームページをご覧ください。



## コミュニティ助成事業で地域まちづくり協議会や自治会の備品を整備しました

まちづくり協働課地域まちづくりグループ(☎84-5007)

(一財)自治総合センターは、宝くじの収益金をもとに社会貢献広報事業を実施しています。次の備品が令和5年度の宝くじの助成金で整備されました。

事業実施主体	助成事業の内容
川崎地区まちづくり協議会	コミュニティ活動用備品の整備
本町地区まちづくり協議会	コミュニティ活動用備品の整備
和田町自治会	コミュニティ活動用備品の整備



(一財)自治総合センターホームページ  
(URL) <https://www.jichi-sogo.jp/>

## 住宅取得や生活資金の貸付制度を設けています

東海労働金庫亀山支店  
(☎82-8111)  
商工観光課商工業振興グループ  
(☎84-5049)

市では、勤労者の生活を支援するために東海労働金庫と協力して、次の貸付制度を設けています。

貸付を希望する人は、東海労働金庫亀山支店へ直接お申し込みください。

### 勤労者持家促進資金貸付

用途 市内に自己が居住するための住宅を新築、増改築または購入するための資金

融資額 2,000万円以内

融資期間 40年以内

利率 東海労働金庫所定金利より年0.1%優遇

### 勤労者生活資金貸付

用途 市内に居住する勤労者の生活(教育、医療・介護、出産・育児、自動車)に必要な資金

融資額 200万円以内

融資期間 20年以内

利率 東海労働金庫所定金利より年0.3%優遇

## 性感染症検査の実施 ～12月1日は「世界エイズデー」～

県鈴鹿保健所健康増進課  
(☎059-382-8672)

エイズ(AIDS / 後天性免疫不全症候群)は、HIV (ヒト免疫不全ウイルス)に感染することで、免疫力が極端に低下してしまう病気です。HIVに感染しているかどうかは検査でしか知ることができません。この機会に、検査を受けてみませんか?

とき 12月5日(火)

(午前の部)午前9時～10時30分

(午後の部)午後1時30分～3時

ところ 三重県鈴鹿庁舎1階

診察室(鈴鹿市西条五丁目117)

内容 HIV、梅毒、B型肝炎、C型肝炎

参加費 無料

※事前の予約は不要で、匿名で受けることができます。少しでも不安のある人は検査を受けましょう。詳しくは、ホームページからご確認ください。



**各種検診・教室**

**妊婦教室**

子ども未来課母子保健グループ  
 (あいあい ☎98-5003)

**と き** 12月11日(月)  
 午前9時30分～11時30分  
**と ころ** あいあい1階集団指導室  
**内 容** 母乳・お母さんの歯の健康・産後の生活についての話、参加者同士の交流  
**対象者** 市内に住所を有する妊婦とパートナー  
**定 員** 5人(先着順)  
**参加費** 無料  
**持ち物** 母子健康手帳  
**受付開始日** 11月20日(月)  
**申込方法** 子ども未来課母子保健グループへ電話または直接お申し込みください。  
 ※申込時に簡単な問診をします。



**介護予防教室  
 ～スクエアステップ～**

鈴鹿農業協同組合生活福祉課  
 (☎059-384-1123)

鈴鹿農業協同組合各支店で介護予防教室を開催します。

**とき・ところ**

12月14日(木)	亀山支店
21日(木)	亀山支店(昼生)
1月18日(木)	井田川支店
30日(火)	亀山支店(白川)

全日午前10時～11時30分

**内 容** スクエアステップで介護や認知症などを予防し、仲間づくりができる教室です。

**対象者** 市内在住の65歳以上の人およびその付き添いの人

**参加費** 無料

**持ち物など** 飲み物、タオル、動きやすい服装

**申込期限** 各開催日の10日前  
**申込方法** 直接、鈴鹿農業協同組合へ電話でお申し込みください。

**健康づくりのための料理講習会  
 ～正月料理～**

健康政策課健康づくりグループ  
 (あいあい ☎84-3316)

亀山市食生活改善推進協議会による料理教室を開催します。

**と き** 12月15日(金)  
 午前9時30分～正午  
**と ころ** あいあい2階栄養指導室  
**対象者** 市内に住所を有する人  
**定 員** 20人(先着順)  
**参加費** 500円  
**持ち物** 米100g、三角きん、エプロン、ふきん1枚、筆記用具  
**受付開始日** 11月21日(火)  
**申込期限** 12月8日(金)  
**申込方法** 健康政策課健康づくりグループへ電話または直接お申し込みください。



**離乳食教室**

子ども未来課母子保健グループ  
 (あいあい ☎98-5003)

**と き** 12月20日(水)  
 午前9時30分～11時30分  
**と ころ** あいあい1階集団指導室  
**内 容** 主に生後5カ月～8カ月ごろの乳児を対象とした離乳食の作り方の説明とデモンストレーション

**対象者** 市内に住所を有する乳児の保護者、妊婦

**定 員** 10人(先着順)

**参加費** 無料

**持ち物** 母子健康手帳、エプロン、手ふき用タオル、筆記用具

**申込期間** 11月22日(水)～12月6日(水)  
**申込方法** 子ども未来課母子保健グループへ電話または直接お申し込みください。



**募 集**

**税務課非常勤職員  
 (会計年度任用職員)の募集**

税務課市民税グループ  
 (☎84-5011)

**募集人数** 3人程度  
**業務内容** 市民税・県民税申告および確定申告相談の受付、税務書類の補筆・整理など  
**任用期間** 令和6年1月15日～3月31日  
**勤務時間** 午前8時30分～午後5時15分(7時間45分以内)  
**勤務日数** 週4日程度(土・日曜日、祝日は休み)  
**勤務場所** 本庁  
**報酬** 時間給980円  
**通勤手当** 通勤距離区分に応じて支給  
**社会保険など** 勤務形態によって健康保険、厚生年金保険、雇用保険に加入  
**応募期限** 12月8日(金)必着  
**応募方法** 税務課市民税グループ(〒519-0195 本丸町577)へ履歴書を持参または郵送してください。  
**選考方法** 書類選考、面接  
 ※面接日時などは後日連絡



**保健師または看護師  
(会計年度任用職員)の募集**  
子ども未来課母子保健グループ  
(あいあい ☎98-5003)

募集人数 2人

業務内容 健康相談・指導、母子保健教室や訪問の実施、窓口対応、パソコン・事務作業など

応募資格 次のすべてに該当する人  
▷保健師または看護師の資格を取得の人

▷普通自動車運転免許(AT限定可)取得者で、自ら運転して訪問などができる人

▷パソコン操作(システム入力、ワード、エクセルなど)ができる人

任用期間 任用日～令和6年3月31日

勤務時間 午前8時30分～午後5時15分(業務内容の都合で残業の場合あり)

勤務日数 週5日(原則、土・日曜

日、祝日は休み)

勤務場所 あいあい

報酬 時間給1,250円

通勤手当 通勤距離区分に応じ  
て支給

社会保険など 健康保険、厚生年金保険、雇用保険、労災保険

応募期限 11月30日(木)

応募方法 子ども未来課母子保健グループへ電話連絡の上、履歴書を持参してください。

**市立図書館でマイナンバーカード申請受付を行います!**

亀山市では約85%の人がすでにマイナンバーカードを申請しています。まだマイナンバーカードをお持ちでなく、作成を希望される人は、ぜひお越しください。



**とき** 11月25日(土)、12月16日(土)  
いずれも午前9時30分～午後1時

**ところ** 市立図書館 1階休憩コーナー

- 申請書記入の支援、申請に必要な顔写真の無料撮影を行います。
- 会場で新規申請された人にQUOカード(1,000円分)を後日進呈します。
- 申請する本人がお越しください。15歳未満の人は、法定代理人とお越しください。

**申請時の持ち物**

- ①通知カード(紛失した場合も申請可)
- ②本人確認書類(以下のA書類より1点、またはB書類より2点)

A 書類 (顔写真付きのもの)	B 書類(氏名・住所または氏名・生年月日が分かるもの)
<ul style="list-style-type: none"> <li>・運転免許証</li> <li>・運転経歴証明書</li> <li>・在留カード</li> <li>・障害者手帳</li> <li>・旅券(パスポート)</li> <li>・住民基本台帳カード など</li> </ul>	<ul style="list-style-type: none"> <li>・健康保険証</li> <li>・医療費受給資格証</li> <li>・介護保険証</li> <li>・年金手帳または証書</li> <li>・母子健康手帳</li> <li>・学生証や社員証 など</li> </ul>

**問合先** 市民課戸籍住民グループ (☎84-5004)



※当事者間のトラブルについては、市は一切関与しません。

**第36回  
「子どもと先生の作品展」**

**とき** 11月18日(土)、19日(日)  
午前10時～午後4時

※19日は午後3時30分まで

**ところ** 中央コミュニティセンター (市文化会館内)

**展示内容**

- ▷市立幼稚園園児の共同作品
- ▷市立小・中学校児童・生徒の図画・美術作品
- ▷市内在住の公立学校退職教職員や市立小中学校教職員の趣味・美術・文芸作品

**入場料** 無料

**問合先** 退職教職員互助会 亀山地区事務局(近澤 ☎82-4529)

**井田川サッカーフェスティバル**

年齢やレベルに合わせたプログラムで、子どもたちがサッカーの楽しさを体験できるイベントです。

**とき** 11月19日(日)  
午後1時～3時

**ところ** 井田川小学校運動場

**対象者** 年中～小学6年生

**参加費** 無料

※事前の申し込みは不要です。

**持ち物など** 飲み物、タオル、運動靴、運動できる服装(雨天時は体育館シューズ)

**問合先** 井田川サッカースポーツ少年団(辻本 ☎090-4257-9036)

考えてみよう!

共生



人権

男女共同参画

多文化共生

文化課 人権・ダイバーシティグループ  
(☎96-1224)

## 「三重県パートナーシップ宣誓制度」をご存じですか？

三重県パートナーシップ宣誓制度とは、互いを人生のパートナーとし、日常生活において相互に協力し合うことを宣誓した2人(一方または双方が性的少数者)に対して、県が宣誓書受領証等を交付する制度です。

県では、誰もが希望を持って挑戦し、参画・活躍できるダイバーシティ社会の推進に向けて取り組む中、「性の多様性を認め合い、誰もが安心して暮らせる三重県づくり条例」の趣旨に基づき、地域で人生を共にしたい人と安心して暮らすことができる環境づくりに向けて、「三重県パートナーシップ宣誓制度」を令和3年9月1日から開始しています。本制度を利用することで、パートナーが家族同様のサービスを受けられる可能性が広がります。

### 三重県パートナーシップ宣誓制度を

#### 利用できるサービス

- ・公営住宅の入居申し込み
- ・医療機関での面会
- ・生命保険の受取人としての指定
- ・携帯電話の家族割の利用

#### 〈パートナーシップ宣誓をしていなくても利用できるサービス〉

- ・パートナーによる要介護認定について代理申請
- ・生計が同一世帯の場合、同一世帯としての生活保護の受給 など

### 亀山市で利用できる行政サービス

- ・市営住宅の入居申し込み
- ・市立医療センター、亀山回生病院での面会



市では、三重県パートナーシップ宣誓制度実施要綱第15条の規定に従い、制度の普及に向けた県などの動きに応じて連携協力に努め、サービスを拡充していきます。

なお、最新の利用可能サービス一覧は、県ホームページ内「三重県パートナーシップ宣誓制度で利用できるサービス一覧」をご覧ください。



## 行政からのお知らせや地域のイベント情報などを放送！

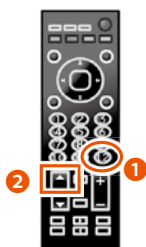

### ご覧ください！

#### 行政情報番組「マイタウンかめやま」

放送時間 午前6時～深夜0時  
(30分番組(文字情報を含む)を繰り返し放送)

番組更新日 毎週金曜日

チャンネル番号 123ch (ZTV コミュニティチャンネル)

番組の視聴方法 ～テレビのリモコン操作方法～

- ① 「12」のボタンを押す
- ② 「選局ボタン」を1つ進める

※選局番号(3桁入力)を「123」に合わせる、または電子番組表から選択しても番組を視聴できます。(テレビの機種によって対応していない場合あり)

視聴はケーブルテレビへの加入が必要です。  
広報秘書課広報グループ(☎84-5021)では、放送を録画したDVDの貸出も行っています。

#### 11月17日(金)～23日(木・祝)

- ウイークリーかめやま
- エンドコーナー  
「川崎南保育園①」

#### 11月24日(金)～30日(木)

- ウイークリーかめやま
- 特集番組  
「灯おどり～このまちを照らす灯～」
- エンドコーナー  
「川崎南保育園②」

※放送内容を変更する場合がありますので、ご了承ください。

# 令和5年度 市の財政状況

市では、市民の皆さんに納めていただいた税金の使い道や、市の財政がどのような状況にあるのかを知っていただくために、財政状況を公表しています。今回は、令和5年9月30日時点の財政状況を公表します。

問合せ 財務課財政グループ(☎84-5030)

## 一般会計予算

市の中心となる会計、その歳入や歳出もさまざまな分野にわたります

### 歳入

予算額 219億1,882万円  
 収入済額 113億5,569万円  
 (収入率 51.8%)

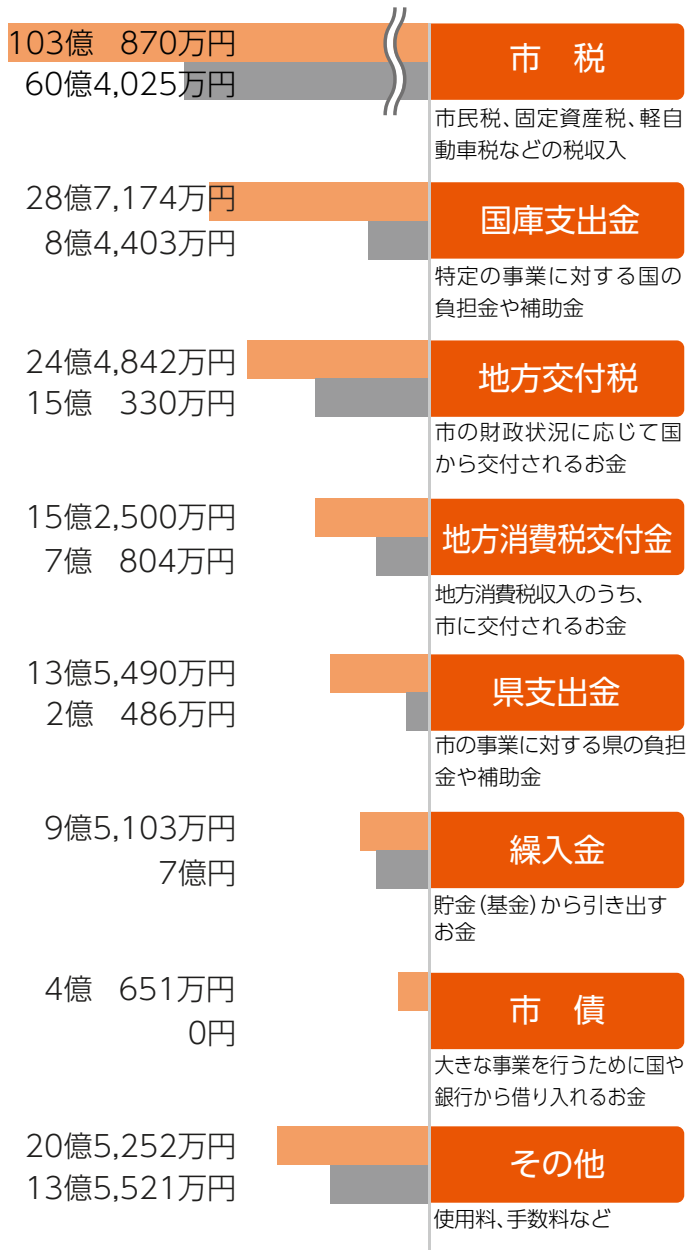

### 歳出

予算額 219億1,882万円  
 支出済額 86億1,021万円  
 (執行率 39.3%)

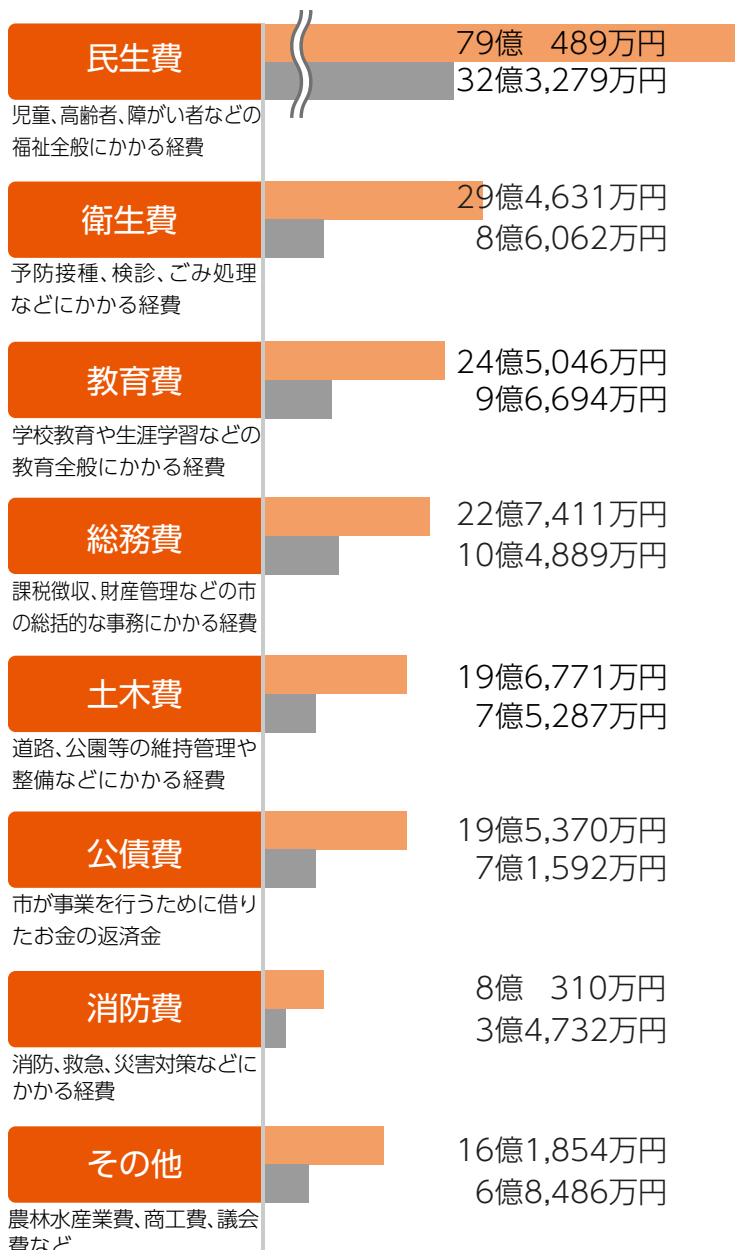



# 一般会計の市債(長期借入金)の現在高 149億6,285万円

## 借入先別

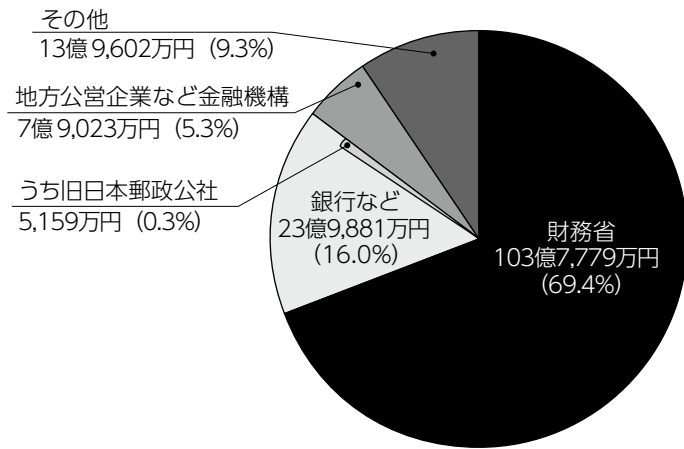

## 費目別

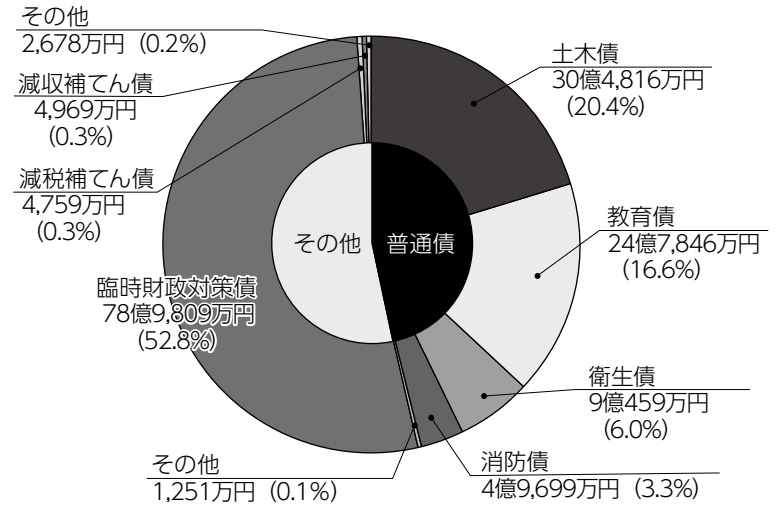

## 特別会計予算

一般会計と区分して、特定の収入をもって特定の事業を行うための会計

### 歳入

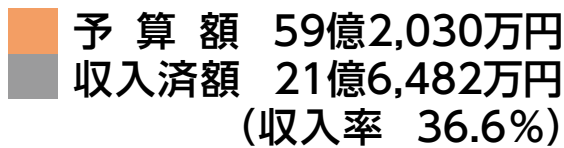

### 歳出

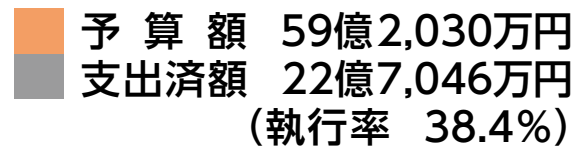

## 基金 75億4,472万円

財政調整基金 (年度間の財源の不均衡を調整するための基金)	14億3,895万円
減債基金 (市債の償還を計画的に行うための基金)	6億6,603万円
リニア中央新幹線亀山駅整備基金	19億635万円
地域福祉基金	7,239万円
文化振興基金	1,258万円
ふるさと・水と土保全基金	2,005万円
ボランティア基金	1,013万円
土地開発基金	7億9,813万円
庁舎建設基金	13億5,000万円

国民健康保険事業運営基金	1億2,547万円
市民まちづくり基金	7億3,922万円
閑宿にぎわいづくり基金	3億7,273万円
みえ森と緑の県民税市町交付金基金	364万円
森林環境整備基金	2,905万円

## 市の財産

土地	3,324,731㎡	車両	164台
建物	198,180㎡	有価証券	1,210万円



# 令和5年 犯罪発生状況



## 9月末現在・亀山署管内 刑法犯(窃盗、詐欺、傷害など)認知状況(暫定)

総数	江ヶ室交番	関交番	昼生駐在所	川崎駐在所	野登駐在所
211件(+89件)	105件(+52件)	62件(+22件)	5件(-2件)	25件(+8件)	14件(+9件)

※( )内は昨年同期比の増減数

## 架空請求詐欺に気をつけて！ だれもが標的に！？

メールや携帯電話へのショートメッセージ等を利用して架空の利用料を請求したり、ありもしない借金の返済を求める『架空請求詐欺』は、誰もが標的になります。

プリペイドカード式の電子マネーで支払いを求める手口が多発しています。「コンビニ等でプリペイド式電子マネーのカードを買って、書いてあるID番号を教えてください」と言われたら、それは詐欺です。ID番号を教えたり、写真に撮ってメールしたりすることは、お金を渡すのと同じことです。

### ● 記載されたID番号を教えない！

コンビニエンスストア等で買えるプリペイドカード式の電子マネーは、カードに記載されたID番号が分かれば誰でも使えます。そこに詐欺犯が目をつけ、対面や誘導が不要で、証拠が残りにくいお金の奪い方として悪用しています。

### ● 身に覚えのない請求は無視！請求先に問い合わせない！

メールや携帯電話のショートメッセージを送りつけ、記載されている連絡先へ連絡すると「払わなければ裁判になる」などと言われ被害者の不安をあおります。

亀山地区防犯協会・亀山警察署(☎82-0110)



### ●西野公園体育館 (☎82-1144)

曜日	午前	午後	夜間
月			テニス
火			バドミントン
水	卓球、 バドミントン、 バスケットボール、 ソフトバレー		バスケットボール ハンドボール
木			バドミントン
金			卓球、バドミントン
土			卓球、バドミントン
日			バスケットボール

個人使用デー 12月4日(月)～8日(金)

### ●東野公園体育館 (☎83-1888)

曜日	午前	午後	夜間
月			卓球、バドミントン
火	卓球、		バドミントン、ニュース スポーツ(ソフトバレー含む)
水	バドミントン、		バスケットボール
木	バスケットボール、		バスケットボール バレーボール
金	ソフトバレー、		卓球、バドミントン
土	ニューススポーツ、		バスケットボール
日	バレーボール		卓球、バドミントン

個人使用デー 12月11日(月)～15日(金)

### <施設利用時間>

午前	9:00～12:30 (12:00)
午後	13:00～17:30 (17:00)
夜間	18:00～21:30

※( )は関B & G海洋センターのプール

### <施設利用料金>

一般	100円 (200円)
中学生以下	50円 (無料)

※( )は関B & G海洋センターのプール

### ●関B & G海洋センター (☎96-1010)

体育館 曜日ごとの競技種目の限定はありません。

個人使用デー 毎週水曜日

プール スイミングキャップの着用をお願いします(貸し出しは行っていません)。小学3年生以下の児童が泳ぐときは、保護者の付き添いが必要です。

※11月7日(火)～12月20日(水)は、プール設備改修工事のため、プールの利用を休止します。

個人使用デーは、団体の専用予約が入りません。それ以外の日は、専用予約が入ると個人使用ができませんので、事前に各施設へお問い合わせください。

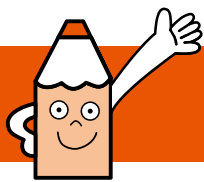

# 広報ガイド

# 12月

## 子育て支援センターの催し

亀山子育て支援センター「あいあいっこ」 ☎84-3314

### マミーズおはなしボックス

15日(金) 11:00~11:30

ひよこらぶ(クリスマスを楽しもう)(先着25組)

21日(木) 10:00~10:45 ※要申込

関子育て支援センター「あすれっこ」 ☎96-0203

### おはなしの会シュシュ

11日(月) 10:30~11:00

ぽっぽくらぶ(クリスマスを楽しもう)

22日(金) 10:30~11:00

### 「あいあいっこ」「あすれっこ」共通内容

※21日(木)の「あいあいっこ」ひよこらぶは、電話または直接申し込みが必要です。申込期間:12月4日(月)~8日(金)(受付時間:午前9時~午後4時)

※そのほかの催しは、申し込み不要です。当日開始時間までに集合してください。

野登ルンビニ園支援センター「のんの」 ☎85-8030

### ベビーマッサージ講座(先着7組)

15日(金) 10:00~10:30

※飲み物、バスタオルを持参してください。

茶道講座(先着5組) 19日(火) 10:00~11:30

※来館しての申し込みが必要。託児あり。

人形劇(クリスマス)、遊ぼうデー「クリスマス会を楽しもう」(先着7組)

20日(水) 10:00~11:00

リトミック(先着10組)

21日(木) 10:30~11:00

※すべて電話または来館しての申し込みが必要(茶道講座を除く)。

亀山愛児園「コスモス倶楽部」 ☎090-1566-1523

絵本を読もう 8日(金) 11:30~11:45

お正月飾りを作ろう 18日(月) 10:30~11:30

※要申込。申込締切11日(月)

12月生まれのお友達のお誕生会・身体測定

21日(木) 10:30~

※どなたでも参加できます。

※12月生まれのお子さんは、事前にご連絡ください。

川崎愛児園「なぎの木」 ☎85-8018

リトミックを楽しもう 5日(火) 10:30~11:00

※飲み物、タオルを持参してください。

できるかな、やってみよう(指先編)

19日(火) 10:00~11:00

どれだけ大きくなったかな(身体測定)

26日(火) 10:00~11:00

## 保健だより

子ども未来課母子保健グループ ☎98-5003

### 育児相談

6日(水) 9:30~10:30 あいあい

※母子健康手帳・バスタオルを持参。

### 1歳6カ月児健診

21日(木) あいあい

※令和4年5月の出生児対象。受付時間は個人通知します。

### 3歳児健診

14日(木) あいあい

※令和2年6月の出生児対象。受付時間は個人通知します。

## 各種相談

人権相談 人権擁護委員による相談 (当日電話相談可)	7日(木)	13:00~15:00	本庁1階市民対話室 ☎96-1224 (電話相談)
	1日(金) 19日(火)	13:00~15:00	☎82-1111
行政相談 行政に関わる意見、要望、困っていることなどの相談	1日(金) 27日(水)	13:00~15:00	関支所1階応接室1 ☎96-1224 電話相談の場合も同じ
	20日(水)	10:00~12:00	関支所1階応接室1 ☎84-5008
法律相談 弁護士による相談。 予約制(1カ月前から受付)	18日(月)	13:30~15:50	本庁1階市民対話室 ☎84-5008
	22日(金)	13:00~16:30	本庁1階市民対話室 ☎84-5008
心配ごと相談 生活上のあらゆる心配ごと、困りごと相談。予約制(当日申込可)	8日(金) 22日(金)	13:00~15:00	あいあい1階相談室1 ☎82-7985
	8日(金) 22日(金)	13:00~15:00	あいあい1階相談室2 ☎82-7985
成年後見等の法律相談 成年後見、権利擁護に関する弁護士による相談。予約制(当日申込可)	22日(金)	10:00~12:00	あいあい1階相談室2 ☎82-7985
	28日(木)	13:50~17:00	あいあい2階 ☎83-2425
療育手帳の相談・判定 児童相談所職員による相談・判定	4日(月)	9:10~15:50	あいあい2階 ☎83-2425
	月~金曜日 ※祝日を除く	9:00~17:00	あいあい2階 ☎83-2425
無料住宅相談 (偶数月相談) 増改築相談員による相談	21日(木)	13:00~16:00	関支所1階談話室 ☎84-5038
	月~金曜日 ※祝日を除く	9:00~17:00	青少年総合支援センター ☎82-6000
消費生活問題の相談 消費生活専門相談員による相談	月~金曜日 ※祝日を除く	10:00~17:00 電話相談は 9:00~17:00	鈴鹿亀山消費生活センター ☎059-375-7611



# 一次救急当番医

# 12月

※夜間時間外応急診療や休日の当番医は、市ホームページでも案内しています。 問合せ ☎82-1111 (市役所代表)

## 事前に、各医療機関へ必ず電話をしてから受診してください

### ●夜間時間外応急診療(日曜日・祝日を除く) 【診療時間】 午後7時30分～10時(受付:午後7時～9時30分)

市内内科系医師と市立医療センターの当番制で、夜間時間外の一次応急診療を実施しています。

#### ◎月・水・木・金・土曜日

##### 亀山市立医療センター

〒519-0163 亀田町466番地1  
電話 83-0990 FAX 83-0306

#### ◎火曜日

##### みえ呼吸嚙下リハビリクリニック

〒519-0171 アイリス町14番地7  
電話 84-3536 FAX 84-3537



### ●日曜日・祝日の当番医 【診療時間】 午後1時～7時30分(受付:午後1時～7時)

日	医療機関名	所在地	電話番号
12月	3日(日)	亀山医院	本町三丁目10番5号 ☎ 82-0015
	10日(日)	こばやし内科・呼吸器内科クリニック	亀田町380番地4 ☎ 83-2121
	17日(日)	宮村産婦人科	本町三丁目8番7号 ☎ 82-5151
	24日(日)	亀山腎・泌尿器科クリニック	栄町1488番地215 ☎ 83-0077

※年末年始の救急医療当番医などは、広報かめやま12月16日号でお知らせします。

#### 急な子どもの病気の電話相談

##### みえ子ども医療ダイヤル

子どもの病気・薬・事故に関することについて、医療関係の専門相談員が電話による相談を実施しています。

#8000 または  
☎059-232-9955

(受付:平日、土曜日は 午後7時30分～翌朝8時  
日曜日、祝日、年末年始は24時間対応)



#### 医療機関の照会

##### 三重県救急医療情報センター

「今、診てもらえる医療機関」を24時間365日案内しています。  
※深夜などは、お問い合わせに対して最寄りの医療機関を紹介できない場合があります。

☎059-229-1199  
(受付:終日)



##### 医療ネットみえ

県ホームページからも、受診可能な医療機関や、県内医療機関の詳しい情報などを検索できます。

医療ネットみえ

検索

- ◆夜間・休日などの当番医療機関は、急病に対するもので、担当医師の専門分野以外の症状には、対応できない場合があります。
- ◆健康保険証、医療費受給資格証(子ども医療費など)、診療費、お薬手帳(または服用している薬)を必ずお持ちください。