

かめやま

2023 SEP
9 / 16
No.430

お知らせ版

主な内容	暮らしの情報BOX	1
	令和6年度 市立幼稚園・保育所・認定こども園等入所申込受付のご案内	8
	広報ガイド(10月)	11
	一次救急当番医(10月)	12

暮らしの情報BOX

★ もよおし

第14回石水溪まつり

石水溪まつり実行委員会事務局
((公財)亀山市地域社会振興会内
☎82-7111)

と き 9月30日(土)
午前9時30分～午後3時
(小雨決行・荒天中止)

と ころ 石水溪キャンプ場施設

内 容

- ▷石水溪クリーン作戦
- ▷安楽古道ミニウォーキング
- ▷ネイチャークラフト、紙すき体験
- ▷宝探し、マスカみ(両イベント、先着150人)
- ▷出店(巻き寿司、みそ焼きうどん、フランクフルト、わたがし、ののぼり最中など)
- ▷展示(子ども絵画作品展)

参加費 無料



**「道の駅」関宿
オータムフェア**

「道の駅」関宿(☎97-8200)

明治安田生命保険相互会社と
共催でオータムフェアを開催し
ます。ぜひ、お越しください。

と き 9月30日(土)
午前10時～午後3時

と ころ 「道の駅」関宿

内 容 血管年齢測定、野菜摂取
レベル測定、抽選会(空くじなし)

その他 抽選会への参加には、血
管年齢測定または野菜摂取レベ
ル測定を受けるともらえる健康
チェック済券と、「道の駅」関宿
の売店で350円以上買い物をし
たレシートが必要になります。



ご利用ください！「行政相談」

まちづくり協働課市民協働グループ
(☎84-5008)

行政巡回なんでも相談会

と き 10月6日(金)
午後1時30分～3時

と ころ 井田川地区北コミュニ
ティセンター

亀山市の行政相談委員

岩崎吉孝、水谷和久、明石悦子
※事前の申し込みは不要です。

一日合同行政相談所

と き 11月16日(木)
午前10時～午後3時

※事前の申し込みが必要です。

と ころ 中央コミュニティセン
ター (市文化会館内)

定 員 各専門家に対し7人(先
着順)

参加機関・委員 弁護士、元公証
人、税理士、日本年金機構津年
金事務所、津地方法務局、県、
市、行政相談委員、総務省三重
行政監視行政相談センター

受付開始日 10月2日(月)

申込方法 まちづくり協働課市
民協働グループへ電話でお申
し込みください。



(行政相談のマスコット キクーン)



「スポーツの日」 運動施設無料開放

健康政策課スポーツ推進グループ
(あいあい ☎98-5002)

とき 10月9日(月・祝)

- ▷屋内施設
午前9時～午後9時30分
- ▷屋外施設
午前8時30分～午後5時30分

開放施設

- ▷西野公園(体育館、トレーニング室、テニスコート、運動広場)
※体育館アリーナは午前中、体力テストを実施しているため、午後1時から使用できます。
- ▷東野公園(体育館、トレーニング室、運動広場、ゲートボール場)
- ▷関B&G海洋センター(体育館、トレーニング室、プール)
- ▷亀山公園テニスコート
- ▷観音山テニスコート
- ※照明や器具などの使用料も無料
- ※体育館は、全面を使用する種目は利用できません。
- ※屋内施設は、必要に応じて、運動場所を指定する場合があります。
- ※利用者が多い場合は、利用時間や人数を制限することがあります。
- ※利用の際は、各施設の窓口で受付をしてください。

SOS47～ストップオレオレ詐欺47～ コロッケ支援官特別講演会

亀山警察署生活安全課
(☎82-0110、FAX 83-2544)

とき 10月11日(水)
午後2時～4時

ところ 市文化会館大ホール

内容 特別防犯支援官コロッケさんによる特殊詐欺に関する講演、三重県警察音楽隊の演奏

参加費 無料

申込期限 9月27日(水)

※受付時間は、平日午前9時～午後5時

申込方法 氏名、住所、参加人数、ファクス番号、電話番号、来場

車両台数を記入の上、亀山警察署へファクスまたは直接お申し込みください。申込受領後、亀山警察署からチケットを送付します。

その他 当日は駐車場に限りがあります。乗り合わせの上、ご来場ください。

みえ高校生就職ガイダンス

鈴鹿公共職業安定所
職業相談部門(☎059-382-8609)

県内に安定的な就業場所がある地元企業を対象とした「みえ高校生就職ガイダンス」を開催します。事業所担当者と直接面談ができます。また、企業側から教諭へ懇談リクエストも行えます。

とき 10月17日(火)
午後1時30分～3時

※受付は午後1時から

ところ 四日市市文化会館展示棟2階(四日市市安島二丁目5-3)

対象者 令和6年3月新規高等学校卒業予定者、3年以内既卒者および教諭

参加企業 インターネット公開可・既卒者応募可で各高校からの応募を可能としている高卒求人(正社員以外の求人を除く)を提出している事業所で、四日市、桑名、鈴鹿公共職業安定所管轄事業所を中心に40社

申込期限 10月13日(金)

申込方法 鈴鹿公共職業安定所職業相談部門へ電話でお申し込みください。

第11回亀山藩御流儀心形刀流 武芸形演武見学会と語り部の会

文化課まちなみ文化財グループ
(☎96-1218)

とき 10月29日(日)
午後1時30分～3時

※受付は午後1時から

ところ 亀山演武場

対象者 小学生以上
定員 30人(先着順)
参加費 無料
申込期間 9月19日(火)～10月20日(金)
申込方法 文化課まちなみ文化財グループへ直接または電話でお申し込みください。
※当日は、原則として座布団に座っての見学です。

お知らせ

マイナポイントの申込期限は 9月30日までです

DX・行革推進室(☎84-5032)

平日に本庁や関支所での申込支援を希望される場合、期限間際は混雑が予想されます。早めに手続きを行ってください。

マイナポイント申込支援・マイナンバーカード交付の臨時窓口開設

臨時マイナポイント申込支援窓口

とき 9月24日(日)、30日(土)
午前8時30分～午後5時15分

ところ 市役所本庁1階

問合先 DX・行革推進室

臨時マイナンバーカード交付窓口

とき 9月19日(火)～29日(金)の平日(水曜日を除く)
午後7時30分まで延長受付

ところ 市役所本庁1階

問合先 市民課戸籍住民グループ(☎84-5004)

※一部の決済サービスは、申込終了日時等が異なる場合があります。詳しくは、「マイナンバー総合フリーダイヤル(☎0120-95-0178)」へお問い合わせください(受付時間は午前9時30分～午後8時(土・日曜日、祝日含む))。

※マイナポイントの申込対象者は、2月28日までにマイナンバーカードを申請された人です。ご注意ください。

結核を予防しましょう ～9月24日から30日は 結核予防週間です～

健康政策課健康づくりグループ
(あいあい ☎84-3316)
子ども未来課母子保健グループ
(あいあい ☎98-5003)

結核は、結核菌によって主に肺に炎症が起こる病気です。最初は風邪に似た症状で始まりますが、2週間以上、咳やたん、発熱(微熱)などの症状が続くのが特徴です。

抵抗力の弱い赤ちゃんは、結核に感染すると重症になりやすく、生命を危うくすることがあります。予防には、BCGの予防接種が有効です。生後1歳未満のお子さんは、BCGの予防接種を受けましょう。

また、定期的に健診を受ける、風邪のような症状が長く続くようなら病院を受診するなど、他の人への感染を防ぐため、早期発見、早期治療が大切です。

10月1日～7日は 「公証週間」です 大切な契約や遺言は 公証役場で

津合同公証役場
(☎059-228-9373)

お金を貸したり、不動産を売ったり、貸したりするときは契約書を作ります。しかし、せっかく作成しても、後になって、契約した覚えがない、内容がおかしいなどということで、紛争が生じることが少なくありません。遺言書についても同じようなことが起こります。

そこで、これらの書類は、「公正証書」にしておきましょう。公正証書には、法律によっていろいろな効力が認められており、紛失したり、知らないうちに書き換えられたりする心配もありません。

公正証書についての相談はいつでも無料です。また、その内容を他人に知られることは、絶対にありません。

公証週間に合わせた無料相談会

と き 9月30日(土)
午前10時～午後4時
ところ 津合同公証役場(津市丸之内養正町7-3山田ビル1階)
相談できる内容 遺言、相続、任意後見、離婚、各種契約など
定 員 10人(先着順)
相談料 無料
受付開始日 9月15日(金)
申込方法 津合同公証役場へ電話でお申し込みください。

大切な文化財を守りましょう

文化課まちなみ文化財グループ
(☎96-1218)

文化財は長い歴史の中で今日まで受け継がれてきた私たちの貴重な財産です。しかし、近年では文化財に落書きや傷を付ける行為が見受けられます。特に、国・県・市の指定を受けている文化財は法律、条例などで行為が厳しく制限される場合があるため、注意が必要です。市民の皆さんも、次の世代に貴重な文化財を継承できるよう、身近にある文化財の保護にご理解とご協力をお願いします。

▷指定文化財および関宿伝統的建造物群保存地区において現状を変更する場合は、事前に許可を受ける必要があります。

▷詳しくは、文化課まちなみ文化財グループへお問い合わせください。



各種検診・教室

子育て講座
「歯を大切に～正しい歯の磨き方を知ろう～」

亀山子育て支援センター「あいあいっこ」
(あいあい ☎84-3314)

と き 10月2日(月)
午前10時～11時

ところ 亀山子育て支援センター「あいあいっこ」

内 容 歯科衛生士による「歯磨きの大切さについて」の話や歯科相談

対象者 市内在住の歯磨きを始めたおおむね3歳までのお子さんとその保護者

定 員 15組(先着順)

参加費 無料

申込期間 9月19日(火)～26日(火)

※受付時間は午前9時～午後4時

申込方法 亀山子育て支援センター「あいあいっこ」へ電話または直接お申し込みください。

※当日の施設一般利用は、午後1時30分～4時

5日間クロール 平泳ぎ・バタフライ教室

関B & G海洋センター
(☎96-1010)

12.5m～25m泳ぐことを目標とした教室です。

と き

▷クロール…10月3日～31日の毎週火曜日(全5回)

午前10時～11時

▷平泳ぎ…10月4日～11月1日の毎週水曜日(全5回)

午前10時～11時

▷バタフライ…10月4日～11月1日の毎週水曜日(全5回)

午前11時～正午

ところ 関B & G海洋センター

対象者 18歳以上の人

定 員 各20人(先着順)

最少催行人数 各3人

参加費 3,000円(スポーツ保険料含む)

持ち物など 水着、キャップ、タオル、ゴーグル

受付開始日時 9月21日(木)

午前8時30分

申込方法 参加費を持参の上、関B & G海洋センターへ直接お申し込みください。



5日間ステップアップ 水泳教室

関B & G海洋センター
(☎96-1010)

水泳の基本から次のステップアップを目指し、泳ぎの上達を目標とした教室です。

とき 10月3日～31日の毎週火曜日(全5回)
午前11時～正午

ところ 関B & G海洋センター

対象者 18歳以上の人

定員 20人(先着順)

最少催行人数 3人

参加費 3,000円(スポーツ保険料含む)

持ち物など 水着、キャップ、タオル、ゴーグル

受付開始日時 9月21日(木)
午前8時30分

申込方法 参加費を持参の上、関B & G海洋センターへ直接お申し込みください。

介護予防教室 ～レッツゴー五つ星～

亀山老人保健施設
(☎83-5921)

とき 10月4日～11月29日の毎週水曜日(全8回)
午後1時30分～3時

※11月1日(水)を除く

ところ 亀山老人保健施設

内容 5つの健康(身体・頭・心・栄養・仲間づくり)を目指して毎週さまざまなことに取り組みます。

対象者 市内在住の65歳以上の
人およびその付き添いの人

参加費 無料

持ち物など 飲み物、タオル、上靴、動きやすい服装

申込期限 各開催日の前日

申込方法 亀山老人保健施設へ電話でお申し込みください。

妊婦教室

子ども未来課母子保健グループ
(あいあい ☎98-5003)

とき 10月16日(月)
午前9時30分～11時30分

ところ あいあい1階集団指導室

内容 赤ちゃん訪問などでよくある相談についての話

対象者 市内に住所を有する妊婦とパートナー

定員 5人(先着順)

参加費 無料

持ち物 母子健康手帳

受付開始日 9月19日(火)

申込方法 子ども未来課母子保健グループへ電話または直接お申し込みください。

※申込時に簡単な問診をします。

離乳食教室

子ども未来課母子保健グループ
(あいあい ☎98-5003)

とき 10月18日(水)
午前9時30分～11時30分

ところ あいあい1階集団指導室

内容 主に生後5カ月～8カ月ごろの乳児を対象とした離乳食の作り方の説明とデモンストラーション

対象者 市内に住所を有する乳児の保護者、妊婦

定員 10人(先着順)

参加費 無料

持ち物 母子健康手帳、エプロン、手ふき用タオル、筆記用具

申込期間 9月20日(水)～10月4日(水)

申込方法 子ども未来課母子保健グループへ電話または直接お申し込みください。



妊婦一般健康診査・産婦健康診査を受けましょう

子ども未来課母子保健グループ
(あいあい ☎98-5003)

市では、妊婦一般健康診査にかかる費用の一部を助成する補助券(14回分)と産婦健康診査にかかる費用を助成する補助券(2回分)を発行しています。

健康診査を定期的を受診し、医師や助産師などのアドバイスを受けて、健康管理に努めてください。※補助券は母子健康手帳の交付時にお渡しする「母子保健のしおり」に入っています。

※無料券ではありませんので、検査項目以外の検査が実施された場合などは、実費負担となることがあります。

※市外から転入した人は、子ども未来課母子保健グループへお問い合わせください。

※補助券は、県内の医療機関で使用できます。

県外受診の費用も助成します

市内に住所を有し、県外の医療機関等で妊婦一般健康診査・産婦健康診査を受診する人の費用も一部助成します。

受診内容

県内で「妊婦一般健康診査結果票」、「産婦健康診査結果表」を利用した場合の健診内容に相当するもの

助成回数

妊婦健康診査は県内での利用と合わせて14回

産婦健康診査は県内での利用と合わせて2回

申請期限 令和6年3月29日(金)
(令和5年4月1日～令和6年3月31日受診分)

※申請書類をお渡ししますので、受診前に子ども未来課母子保健グループへご連絡ください。

ライフキッズスポーツクラブ 親子体操教室

NPO法人Let'sスポーツわくわくらぶ
 (☎080-1608-6119)

と き 10月22日(日)、29日(日)
 11月5日(日)(全3回)

午前10時15分～11時15分

ところ 関B & G海洋センター

対象者 就学前の幼児(3歳以上)
 と保護者(親子で参加)

参加費 親子で300円(3回分)

定 員 20組(先着順)

受付開始日時 9月29日(金)
 午前10時

申込方法 Let'sスポーツわくわくらぶホームページ(URL <https://wakuwaclub.net/>)「ライフキ

ッズスポーツクラブ申込フォーム」からお申し込みください。



募 集

甲種乙種防火管理者 資格取得講習会の受講者募集

消防本部予防課予防グループ
 (☎82-9492)

一定規模以上の店舗や工場などで選任することが義務付けられている防火管理者の資格を取得する講習です。

と き 11月21日(火)、22日(水)

甲種防火管理者(両日受講)

1日目:午前10時～午後4時40分

2日目:午前9時20分～午後4時45分

乙種防火管理者(1日目のみ受講)

午前10時～午後5時35分

ところ 市文化会館

定 員 70人(先着順)

受講料 甲種:8,000円
 乙種:7,000円

申込期間 9月27日(水)～10月4日(水)

申込方法 (一財)日本防火・防災協会ホームページからお申し込みください。(URL https://www.bouka-bousai.jp/hp/lec_info/index.html)

※詳しくは、(一財)日本防火・防災協会(☎03-6263-9903)へお問い合わせください。

新型コロナウイルスワクチン 令和5年秋開始接種のお知らせ

■接種対象者 初回接種を終了した生後6カ月以上のすべての人

問合先

新型コロナウイルスワクチン接種室
 (あいあい ☎98-5565)

■接種券送付日・予約開始日・接種開始日(予定)

接種対象者の区分	接種券送付日	予約開始日	接種開始日
6月までに最終接種を終了した 65歳以上の高齢者および基礎疾患を有する人等(※) (努力義務が適用されている人)	9月8日(金)	9月19日(火)	9月21日(木)
7月までに最終接種を終了した 65歳以上の高齢者および基礎疾患を有する人等(※) (努力義務が適用されている人)	9月19日(火)	9月28日(木)	10月1日以降で 接種終了から 3カ月経過後から 接種可能
7月までに最終接種を終了した 5歳以上11歳以下の小児、生後6カ月以上4歳以下の乳幼児	9月19日(火)	9月28日(木)	9月30日(土)
上記以外の 7月までに最終接種を終了した12歳以上の人 (努力義務が適用されない人)	10月5日(木)	10月16日(月)	接種終了から 3カ月経過後から 接種可能

※令和5年春開始接種を接種した「基礎疾患を有する人等」には、接種券を送付しますので申請は不要です。

令和5年春開始接種を接種していない「基礎疾患を有する人等」で、早期に接種券の送付を希望する場合は、接種券発行申請書(新型コロナウイルス感染症)【令和5年秋開始接種用】(あいあい窓口)に設置、市ホームページに掲載)を新型コロナウイルスワクチン接種室へ郵送、ファクス、メール(☒ncvsesshu@city.kameyama.mie.jp)または直接提出してください。申請内容を確認し、接種券を送付します。

▶令和5年8月以降に接種を終了した人には、接種終了から2カ月半経過後に順次接種券を送付します。

■予約方法 接種券が届きましたら、同封の案内文を確認し、予約開始日以降に予約してください。

予約時は、
お手元に接種券を
ご用意ください。
10桁の「お問い合わせ番号」が必要
です。



電話予約

【予約専用ダイヤル】

☎ 0120-946-301

【受付時間】

平日(月～金曜日)
午前9時～午後5時



インターネット予約

【24時間受付】

<https://jump.mrso.jp/242101/>

市ホームページから
もアクセスできます。



15歳以下のお子さんの
ワクチン接種予約は
電話予約のみとなり、
インターネットでの予
約受付はできません
のでご注意ください。

※ご予約の際は、予約専用ダイヤルへの電話のお掛け間違いにご注意ください。

令和6年度市民活動応援制度 登録を希望する市民活動団体の募集

問合せ先 まちづくり協働課市民協働グループ (☎84-5008)

制度に登録することで、地域まちづくり協議会や市民の皆さんから受け取った応援券により市から「応援交付金」が交付され、活動資金としてご活用いただけます。

応募要件 市民による自主的かつ営利を目的としない社会貢献的な活動を行う団体で、次の要件をすべて満たす市民活動団体

- 市内に事務所(代表者の自宅でも可)を有し、市内で活動していること
- 市内に住所を有する者3人以上で構成していること
- 規約または会則等を有していること
- 令和6年4月1日時点で、2年以上継続的に活動を行った実績を有し、今後も市内で活動を行う予定があること
- 市民を主たる対象とする活動を行っていること(特別の理由がない限り、市内全域で事業またはサービスの提供ができる団体であること)
- 専ら団体の構成員のみを対象としない活動をしていること(自分たちだけの活動ではなく、事業またはサービスの提供ができる団体であること)
- 公序良俗に反する活動をしていないこと
- 法令に違反する活動をしていないこと
- 宗教活動または政治活動をしていないこと
- 応援交付金の交付を受けようとする年度(令和7年度)に市の補助金等や亀山市社会福祉協議会の助成金等の交付を受けていないこと、または受ける予定がないこと

申請期間 10月2日(月) ~ 31日(火)

- ※申請の受付後、審査検証委員会の審査を経て登録を決定します。
- ※申請方法など詳しくは、まちづくり協働課市民協働グループへお問い合わせください。

団体登録説明会を開催します

- と き** ①9月21日(木)午前10時～
②9月27日(水)午後7時～
- と ころ** 市民協働センター「みらい」
- ※新規の市民活動団体は、いずれかにご参加ください。

令和6年度コミュニティ助成事業の募集

問合せ先 まちづくり協働課地域まちづくりグループ (☎84-5007)

コミュニティ助成事業とは、(一財)自治総合センターが宝くじの社会貢献広報事業として、コミュニティ活動に必要な備品や集会施設の整備などに対して助成を行うものです(この助成制度は市が実施するものではありません)。

助成事業	対象	
一般コミュニティ助成事業	コミュニティ活動に直接必要な設備など(建築物、消耗品を除く)の整備に関する事業	市が認めるコミュニティ組織(自治会を含む)
コミュニティセンター助成事業	集会施設の建設または大規模修繕、およびその施設に必要な備品の整備に関する事業	市が認めるコミュニティ組織(自治会を含む)
自主防災組織育成助成事業	地域の防災活動に直接必要な設備など(建築物、消耗品を除く)の整備に関する事業	市が認める自主防災組織
青少年健全育成助成事業	スポーツ・レクリエーション活動や文化・学習活動に関する事業およびその他コミュニティ活動のイベントに関する事業など、主に親子で参加するソフト事業	市が認めるコミュニティ組織(自治会を含む)
地域づくり助成事業	地域の活性化に資するため、地域資源の活用や広域的な連携を目的として実施する特色あるソフト事業	実行委員会等
地域国際化推進助成事業	地域レベルでの国際化の推進に資する先導的かつ他の団体の模範となるソフト事業	市が認めるコミュニティ国際交流組織

- 助成条件:次のすべてを満たしていること**
- ▷宝くじの社会貢献広報の効果が発揮できる事業
 - ▷国の補助金を受けていない事業
 - ▷原則として、短期間に消費もしくは破損するような施設または設備などの整備でない事業

- 申請書等提出期限** 9月29日(金)
- (まちづくり協働課地域まちづくりグループ必着)
- ※申請方法など詳しくは、まちづくり協働課地域まちづくりグループへお問い合わせください。

考えてみよう!

共生



人権

男女共同参画

多文化共生

文化課

人権・ダイバーシティグループ
 (☎96-1224)

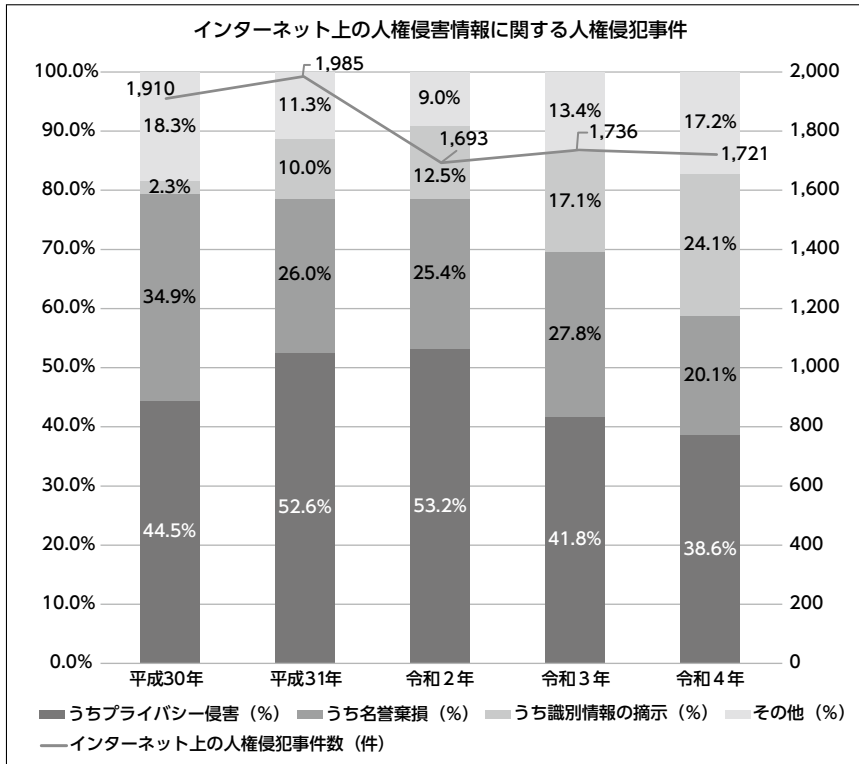

法務省人権擁護局「令和4年における「人権侵犯事件」の状況において」

インターネットと人権侵害情報

私たちの生活を豊かにしてくれるインターネットも、使い方を間違えると、事件や犯罪に巻き込まれたり、人を傷つけたりする恐れがあります。軽い気持ちで投稿したメッセージや写真によって、他人や自分自身の名誉、プライバシーを侵害し、時には平穏な生活や身体・生命を脅かす事態につながることもあります。

左のグラフを見ると、インターネットでの人権侵犯事件の中でも、プライバシーの侵害と名誉毀損、識別情報の摘示※の割合の合計が、全体の8割を超えています。また、識別情報の摘示が増加傾向にあります。

※識別情報の摘示とは、特定の地域が同和地区である、またはあったと指摘するものです。

「インターネットで相手を傷つけないために」

・著作権や肖像権に注意する

本人の許可なく、他人の写真や個人情報を投稿したり、書き込みをほかの場所に転載したりしないようにしましょう。

・目の前に相手がいると思って発信する

インターネットには、匿名性や非対面性という特徴があります。投稿先に人がいることを想像しづらいため、直接言えないようなことが言えてしまうことがあります。相手の立場に立ち、考えてから発信しましょう。

被害に遭ったときは

インターネット上で、自分の悪口が書かれていたり、自分の写真が無断で掲載されていたりしたら、一人で悩まず、相談しましょう。法務省では、人権相談の窓口を開設しています。

また、市では、毎月7日、18日、27日(土・日曜日・祝日の場合は翌日)に人権擁護委員による人権相談も行っています。詳しくは、市ホームページおよび市広報16日号「広報ガイド」の各種相談をご覧ください。



市ホームページ
人権相談



法務省
人権相談



※当事者間のトラブルについては、市は一切関与しません。

新鮮野菜の収穫体験

家族の思い出作りに、さつま

芋、里芋、落花生掘りをしてみませんか？

と き 10月1日(日)～31日(火)
 ※詳しい日時は、天候などを踏まえ、申込時に相談させていただきます。

と ころ 三寺町地内

対 象 者 市内在住の6歳前後のお子さんとその保護者

定 員 30組(先着順)

参加費 無料

持ち物 手袋、ビニール袋

申込方法 9月29日(金)、30日(土)に電話でお申し込みください。

問合先

小川 ☎090-3937-7253

令和6年度 市立幼稚園・保育所・認定こども園等 入所申込受付のご案内

「子ども・子育て支援新制度」により、市立幼稚園・保育所・認定こども園・小規模保育事業所に入所するためには、「教育・保育給付認定」を受けていただく必要があります。

子どもの年齢や保護者の就労状況、利用を希望する施設に応じて下表の3つの認定区分に分けられ、認定区分に応じて利用できる施設が異なります。

認定区分	入所希望のお子さん		利用施設
1号認定	満3歳以上	保育を必要としない場合	・幼稚園 ・認定こども園
2号認定		保護者の就労などで、保育を必要とする場合	・保育所 ・認定こども園
3号認定	満3歳未満	※保育の必要量によって ①保育標準時間と②保育短時間に区分	・保育所 ・認定こども園 ・小規模保育事業所

※区分①保育標準時間(フルタイム就労等を想定した利用時間) 1日最長11時間の保育

②保育短時間(パートタイム就労等を想定した利用時間) 1日最長8時間の保育



市立幼稚園の申し込みについて

※私立幼稚園は、園へ直接お申し込みください。

申込資格 市内に住所を有し、次の期間に生まれた幼児

※入園希望日までに市内に住所を異動する予定の場合も申し込みできます(確約書が必要)。

▷ 3歳児クラス(令和2年4月2日～令和3年4月1日生まれ)

▷ 4歳児クラス(平成31年4月2日～令和2年4月1日生まれ)

▷ 5歳児クラス(平成30年4月2日～平成31年4月1日生まれ)

願書等交付 10月2日(月)から(土・日曜日、祝日を除く午前8時30分～午後5時15分)総合保健福祉センター(あいあい9番窓口)または関支所(地域サービス室)でお渡しします。

※市ホームページからもダウンロード可

願書等受付 11月1日(水)～10日(金)まで(土・日曜日、祝日を除く午前8時30分～午後5時15分)に、総合保健福祉センター(あいあい9番窓口)または関支所(地域サービス室)へ提出してください。

教育時間 午前8時30分～午後2時(土・日曜日、祝日を除く)

※水曜日は午前11時30分まで

※3歳児クラスは年度当初の教育時間が上記の時間と異なります。

その他

▷複数の園への申し込みはできません。

▷申込人数が募集人数を超えた場合は、11月19日(日)に抽選を行います。

▷募集人数に満たない場合は、二次募集を行います。

市立幼稚園一覧

園名	所在地	電話番号	募集予定人数(カッコ内は定員)		
			3歳児(3年保育)	4歳児(2年保育)	5歳児(1年保育)
亀山幼稚園	江ヶ室一丁目2番10号	82-0336	25人(25人)	23人(35人)	25人(35人)
亀山東幼稚園	本町一丁目9番17号	82-5037	25人(25人)	18人(35人)	11人(35人)
井田川幼稚園	みどり町53番地1	82-9054	25人(25人)	22人(35人)	20人(35人)
みずほ台幼稚園	みずほ台14番地295	83-1900	25人(25人)	32人(35人)	23人(35人)

※なお、申込者が少数の場合は、利用に関して調整することがあります。

※募集予定人数は、令和5年7月1日現在の在園児数による。

保育所・認定こども園・小規模保育事業所の申し込みについて

※私立・市立園ともに市へお申し込みください(私立認定こども園の幼稚園部への申し込みは、直接園へお申し込みください)。

申込資格 市内に住所を有する、次の期間に生まれた(出産予定含む)就学前の保育が必要な乳幼児

※入所希望日までに、市内に住所を異動する予定の場合も申し込みできます(確約書が必要)。

▷ **0歳児クラス**(令和5年4月2日生まれ～)

※満6カ月を迎えた月の翌月の初日以降に利用可能となります(出産前に申し込み可。)

▷ **1歳児クラス**(令和4年4月2日～令和5年4月1日生まれ)

▷ **2歳児クラス**(令和3年4月2日～令和4年4月1日生まれ)

▷ **3歳児クラス**(令和2年4月2日～令和3年4月1日生まれ)

▷ **4歳児クラス**(平成31年4月2日～令和2年4月1日生まれ)

▷ **5歳児クラス**(平成30年4月2日～平成31年4月1日生まれ)

施設	認定区分	クラス
保育所	2・3号認定	0歳児～5歳児
認定こども園	1号認定	3歳児～5歳児
	2・3号認定	0歳児～5歳児
小規模保育事業所	3号認定	0歳児～2歳児

申込書等交付 10月2日(月)～(土・日曜日・祝日を除く午前8時30分～午後5時15分)総合保健福祉センター(あいあい9番窓口)または関支所(地域サービス室)でお渡しします。

※市ホームページからもダウンロード可

申込書等受付 10月16日(月)～31日(火)まで(土・日曜日を除く午前8時30分～午後5時15分)に総合保健福祉センター(あいあい9番窓口)または関支所(地域サービス室)へ申込書等に必要書類を添えて提出してください。

※申込書については、郵送でも受付できます(締切日必着)。ただし、締切日時時点で不備がある場合は、受理できませんのでご注意ください。

※認印をご持参ください。

その他

▷入所の決定は、受付順ではありません。

▷利用者負担額(保育料)は、市町村民税の所得割額を基に算定します。

詳しくは、市ホームページ掲載の利用案内をご確認ください。

▷令和5年1月2日以降に亀山市に転入または転入予定の人は、令和5年1月1日時点の住民登録地の役所・役場が交付する所得課税証明書を申込書等に添えてください。

保育所等一覧

<保育所>

	施設名	所在地	電話番号
市立	第一愛護園	南崎町751番地	82-0350
	第二愛護園	本町四丁目8番25号	82-0944
	みなみ保育園	天神三丁目2番33号	82-0524
	神辺保育園	太岡寺町1259番地2	82-5807
	昼生保育園	中庄町695番地3	82-1001
	和田保育園	和田町1488番地168	82-5883
	川崎南保育園	長明寺町250番地2	82-8836
	加太保育園	加太板屋4620番地	98-0134
私立	第三愛護園	南野町9番1号	82-0782
	川崎愛児園	川崎町4928番地	85-8018
	野登ルンビニ園	両尾町2193番地	85-8030
	なのはな保育園	川合町1209番地	97-3624

<認定こども園>

施設名	所在地	電話番号
(市立) 関認定こども園アスレ	関町木崎786番地	96-0181
(私立) 幼保連携型認定こども園 亀山愛児園	東町一丁目10番16号1	83-1523

※認定こども園は、幼稚園と保育所の機能や特長を併せ持ち、3歳児以上は保護者の就労状況に関わりなく利用できる、教育・保育を一体的に行う施設です。

<小規模保育事業所>

施設名	所在地	電話番号
(私立) ちびっこかめやま園	栄町1413番地11	82-6464
(私立) かめ愛こどもの家	東町一丁目6番27号	83-1523

※小規模保育事業とは、0～2歳児クラスのお子さんを対象に定員19人以下の小規模な環境で行う保育です。また、保育内容等(給食の提供、保育時間、利用者負担額(保育料))は、認可保育所に準じています。

問合せ先 子ども未来課子ども総務グループ
(☎84-3315)



9月15日(金)～21日(木)

- ウイークリーかもやま
- エンドコーナー
「川崎愛児園①」

9月22日(金)～28日(木)

- ウイークリーかもやま
- かもやま情報 BOX
「市民活動応援制度の紹介」
- となりまちい・こ・か
「伊賀上野灯りの城下町」
- エンドコーナー
「川崎愛児園②」

※午前6時から深夜0時まで、30分番組(文字情報を含む)を繰り返し放送しています。なお、放送内容を変更する場合がありますので、ご了承ください。



令和5年 犯罪発生状況



7月末現在・亀山署管内 刑法犯(窃盗、詐欺、傷害など)認知状況(暫定)

総数	江ヶ室交番	関交番	昼生駐在所	川崎駐在所	野登駐在所
167件(+78件)	84件(+50件)	50件(+17件)	5件(-1件)	17件(+5件)	11件(+7件)

※()内は昨年同期比の増減数

気を付けて! ネットトラブル

手軽で便利なネットでの通販、オークション、旅行予約、フリーマーケットなどでは、ネットならではのトラブルやネットを悪用した悪質商法・詐欺の被害に遭うこともあります。ネットに潜む危険や犯罪の手口を知ってトラブルを防ぎ、快適なネットライフを送りましょう。

◆ネットショッピングで、代金を支払ったけど?!

- ・商品が届かない。
- ・ブランド品を買ったはずなのに偽物が届いた。

トラブル防止策

届いた物が「掲載画像と印象が違う」と感じたり、「サイズが合わない」など自らの確認不足によるトラブルも生じることがありますので、購入前によく確認しましょう。

◆1回だけのお試しを申し込んだはずなのに?!

- ・なぜか2回目が届いて定期購入契約になっていた。

トラブル防止策

「初回無料」等の特典の適用には、「一定期間の定期購入」等の契約条件付きの場合もありますので、契約条件を慎重に確認した上で申し込みましょう。

紛らわしいネット広告に注意!

利用者が閲覧したサイトや検索履歴の情報を基に分析し、利用者の興味や関心に絞った内容を表示する「ターゲティング広告」や、セキュリティなど多くの人が関心を持ちやすい内容を扱うネット広告があります。中には、意図しない購入・契約に誘導する広告が紛れていて、トラブルになることもありますので、安易にタップ(クリック)しないようにしましょう。

亀山地区防犯協会・亀山警察署(☎82-0110)



●西野公園体育館 (☎82-1144)

曜日	午前	午後	夜間
月			テニス
火			バドミントン
水	卓球、 バドミントン、 バスケットボール、 ソフトバレー		バスケットボール ハンドボール
木			バドミントン
金			卓球、バドミントン
土			卓球、バドミントン
日			バスケットボール

個人使用デー 10月2日(月)～6日(金)

●東野公園体育館 (☎83-1888)

曜日	午前	午後	夜間
月			卓球、バドミントン
火	卓球、 バドミントン、 バスケットボール、 ソフトバレー、 ニュースポーツ、 バレーボール		バドミントン、ニュース スポーツ(ソフトバレー含む)
水			バスケットボール
木			バスケットボール バレーボール
金			卓球、バドミントン
土			バスケットボール
日			卓球、バドミントン

個人使用デー 10月16日(月)～20日(金)

<施設利用時間>

午前	9:00～12:30 (12:00)
午後	13:00～17:30 (17:00)
夜間	18:00～21:30

※()は関B & G海洋センターのプール

<施設利用料金>

一般	100円 (200円)
中学生以下	50円 (無料)

※()は関B & G海洋センターのプール

●関B & G海洋センター (☎96-1010)

体育館 曜日ごとの競技種目の限定はありません。

個人使用デー 毎週水曜日

プール スイミングキャップの着用をお願いします(貸し出しは行っていません)。小学3年生以下の児童が泳ぐときは、保護者の付き添いが必要です。

個人使用デーは、団体の専用予約が入りません。それ以外の日は、専用予約が入ると個人使用ができませんので、事前に各施設へお問い合わせください。

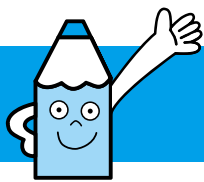

広報ガイド

10月

子育て支援センターの催し

亀山子育て支援センター「あいあいっこ」 ☎84-3314

ひよこらぶ(手遊び、リズム遊び等)

11日(水) 10:30~11:00

マミーズおはなしボックス

20日(金) 11:00~11:30

おりがみだいすき(先着10組)

23日(月) 11:00~11:30

関子育て支援センター「あすれっこ」 ☎96-0203

ぽっぽくらぶ(手遊び、リズム遊び等)

12日(木) 10:30~11:00

おはなしの会シュシュ

17日(火) 10:30~11:00

「あいあいっこ」「あすれっこ」 共通内容

※申し込みは不要です。当日開始時間までに集合してください。

野登ルビニ園支援センター「のんの」 ☎85-8030

茶道講座(先着5組) 17日(火) 10:00~11:30

※来館しての申し込みが必要。託児あり。

ベビーマッサージ講座(先着7組)

18日(水)、31日(火) 10:00~10:30

※飲み物、バスタオルを持参してください。

リトミック(先着10組)

19日(木)、26日(木) 10:30~11:00

遊ぼうデー「秋のお散歩」(先着7組)

23日(月) 10:00~11:00

※飲み物、帽子を持参してください。

※すべて電話または来館しての申し込みが必要(茶道講座を除く)。

亀山愛児園「コスモス倶楽部」 ☎090-1566-1523

絵本を読もう 5日(木) 11:30~11:45

コスモス倶楽部運動会(室内にて)

12日(木) 10:30~11:30

※要予約。申込締切5日(木)

10月生まれのお友達のお誕生会・身体測定

26日(木) 10:30~

※どなたでも参加できます。

※10月生まれのお子さんは、事前にご連絡ください。

川崎愛児園「なぎの木」 ☎85-8018

リトミックを楽しもう 3日(火) 10:30~11:00

※飲み物、タオルを持参してください。

楽器であそぼう 10日(火) 10:00~11:00

※乳児も楽しめます。

できるかな、やってみよう(身体編)

17日(火) 10:00~11:00

どれだけ大きくなったかな(身体測定)

24日(火) 10:00~11:00

保健だより

子ども未来課母子保健グループ ☎98-5003

育児相談

4日(水) 9:30~10:30 あいあい

※母子健康手帳・バスタオルを持参。

1歳6カ月児健診

26日(木) あいあい

※令和4年3月の出生児対象。受付時間は個人通知します。

3歳児健診

19日(木) あいあい

※令和2年4月の出生児対象。受付時間は個人通知します。

各種相談

人権相談 人権擁護委員による相談 (当日電話相談可)	11日(水)	13:00~15:00	本庁1階市民対話室 ☎96-1224 (電話相談) ☎82-1111
	18日(水)	13:00~15:00	関支所1階応接室1 ☎96-1224 電話相談の場合も同じ
行政相談 行政に関わる意見、要望、 困っていることなどの相談	27日(金)	13:00~15:00	本庁1階市民対話室 ☎84-5008
	10日(火)	13:00~15:00	本庁1階市民対話室 ☎84-5008
法律相談 弁護士による相談。 予約制(1カ月前から受付)	17日(火)	13:30~15:50	本庁1階市民対話室 ☎84-5008
	30日(月)	13:00~16:30	本庁1階市民対話室 ☎84-5008
心配ごと相談 生活上のあらゆる心配ごと、困り ごと相談。予約制(当日申込可)	13日(金)	13:00~15:00	あいあい1階相談室1 ☎82-7985
	27日(金)	13:00~15:00	あいあい1階相談室2 ☎82-7985
心配ごと相談 (元公証人による相談) 相続、遺言、離婚、賃貸借等の相談。 予約制(当日申込可)	13日(金)	13:00~15:00	あいあい1階相談室2 ☎82-7985
	27日(金)	13:00~15:00	あいあい1階相談室2 ☎82-7985
成年後見等の法律相談 成年後見、権利擁護に関する弁護士 による相談。予約制(当日申込可)	30日(月)	10:00~12:00	あいあい1階相談室2 ☎82-7985
子ども医療相談 児童精神科医による相談	26日(木)	13:50~17:00	あいあい2階 ☎83-2425
療育手帳の相談・判定 児童相談所職員による相談・判定	2日(月)	9:10~15:50	あいあい2階 ☎83-2425
家庭児童相談 子ども虐待やDVなどを含む	月~金曜日 ※祝日を除く	9:00~17:00	あいあい2階 ☎83-2425
無料住宅相談 (偶数月開催) 増改築相談員による相談	19日(木)	13:00~16:00	あいあい1階 ふれあいリビング ☎84-5038
青少年相談 ニートやひきこもりなど青少年の 自立支援	月~金曜日 ※祝日を除く	9:00~17:00	青少年総合支援センター ☎82-6000
消費生活問題の相談 消費生活専門相談員による相談	月~金曜日 ※祝日を除く	10:00~17:00 電話相談は 9:00~17:00	鈴鹿亀山消費生活センター ☎059-375-7611



一次救急当番医

10月

※夜間時間外応急診療や休日の当番医は、市ホームページでも案内しています。 問合せ ☎82-1111 (市役所代表)

事前に、各医療機関へ必ず電話をしてから受診してください

●夜間時間外応急診療(日曜日・祝日を除く) 【診療時間】午後7時30分～10時(受付:午後7時～9時30分)

市内内科系医師と市立医療センターの当番制で、夜間時間外の一次応急診療を実施しています。

◎月・水・木・金・土曜日

亀山市立医療センター
〒519-0163 亀田町466番地1
電話 83-0990 FAX 83-0306

◎火曜日

みえ呼吸嚙下リハビリクリニック
〒519-0171 アイリス町14番地7
電話 84-3536 FAX 84-3537



●日曜日・祝日の当番医 【診療時間】午後1時～7時30分(受付:午後1時～7時)

日	医療機関名	所在地	電話番号
1日(日)	皮ふ科 野内クリニック	南崎町735番地16	☎ 98-4112
8日(日)	落合小児科医院	東台町1番17号	☎ 82-0121
9日(祝)	亀山医院	本町三丁目10番5号	☎ 82-0015
15日(日)	なかむら小児科	長明寺町304番地	☎ 84-0010
22日(日)	亀山皮フ科	渋倉町320番地(河村ビル)	☎ 83-3666
29日(日)	みえ呼吸嚙下リハビリクリニック	アイリス町14番地7	☎ 84-3536

急な子どもの病気の電話相談

みえ子ども医療ダイヤル

子どもの病気・薬・事故に関することについて、医療関係の専門相談員が電話による相談を実施しています。

#8000 または
☎059-232-9955

(受付:平日、土曜日は 午後7時30分～翌朝8時
日曜日、祝日、年末年始は24時間対応)



医療機関の照会

三重県救急医療情報センター

「今、診てもらえる医療機関」を24時間365日案内しています。
※深夜などは、お問い合わせに対して最寄りの医療機関を紹介できない場合があります。

☎059-229-1199
(受付:終日)



医療ネットみえ

県ホームページからも、受診可能な医療機関や、県内医療機関の詳しい情報などを検索できます。

医療ネットみえ

検索

- ◆夜間・休日などの当番医療機関は、急病に対するもので、担当医師の専門分野以外の症状には、対応できない場合があります。
- ◆健康保険証、医療費受給資格証(子ども医療費など)、診療費、お薬手帳(または服用している薬)を必ずお持ちください。