

# かめやまニュース

へいせい ねん がつごう  
平成30年8月号



## かめやまし のうりよう たいかい なつ 亀山市 納涼 大会 (夏の まつり)

問い合わせ先: 亀山市納涼大会実行委員会 (0595-96-1215)

日時: 8月4日(土曜日) 17:00から 21:20まで  
(雨や 風が 強くて 天気が 悪い ときは しません。)

場所: 亀山公園 芝生広場

内容:

- 17:00から 19:20…亀山 市民の ダンスや 演奏
- 17:25から…環境の ことを 学べる 科学の 実験 ショー
- 19:20から…灯おどり まつり
- 20:20から…くじ引き 大会
- 20:45から…太鼓の 演奏
- 21:05から…花火
- 食べ物や 飲み物の お店も あります
- 車を 停める 場所: 亀山市文化会館  
18:00から 使えます。無料の バスが あります。

「赤ちゃん駅」を 使えます！  
赤ちゃんに ミルクを 飲ませたり オムツを 替える 場所が あります。

場所: 青少年研修センター 1階 控室

受付時間: 17:00から 21:00まで

浴衣を 持って きた 人には 無料で 浴衣を 着せます。  
灯おどり まつりの 時は「おどり休憩テント」で 浴衣を ちゃんと してくれます。

場所: 青少年研修センター  
2階 和室  
受付時間: 16:30から 20:00まで



灯おどり まつり↑

## かめやまし せきじゆく のうりよう はなび たいかい 亀山市 関宿 納涼 花火 大会

問い合わせ先: 亀山市観光協会 (0595-97-8877)

日時: 8月18日(土曜日) (雨が 降ったら 8月19日(日曜日)か 25日(土曜日)か 26日(日曜日)に します。)

オープニング セレモニー 19:30から ●花火 20:00から

場所: 鈴鹿川の グラウンド (関消防署 西側)

- JRの 電車が いつもより 多く 走ります (下の表を 見てください。)
- 花火を 見る 場所は JR関駅から 歩いて 10分 くらいです。
- 車が 通れない 時間が あります。
- 車を 停める 場所: 関中学校と 関小学校の グラウンド

※花火を 見る 場所の 近くに 車を 停める 場所は ありません。できるだけ 電車で 来てください。



かめやまき 亀山駅から	せきえき 関駅まで	せきえき 関駅から	かめやまき 亀山駅まで
17:43	17:50	20:40	20:46
18:38	18:45	21:07	21:13
18:50	18:57	21:21	21:27
19:26	19:33	22:06	22:12
20:16	20:23	22:42	22:48

●亀山駅から 津駅に 行く 電車は 最後の 時間が 22:03 です。

●亀山駅から 名古屋駅に 行く 電車は 最後の 時間が 22:19 です。

はなび たいかい ひ はし でんしゃ  
は 花火 大会の 日だけ 走る 電車です。

かめやまし じんこう  
亀山市の人口: 49,704

がいこくじん じんこう  
外国人の人口: 1,958

がいこくじん わりあい  
(外国人の割合: …3.9%)

ねん がつついたちげんざい  
2018年7月1日現在



ブラジル: 755



中国: 321



ベトナム: 266



フィリピン: 133



インドネシア: 99



ペルー: 83



ボリビア: 82



韓国: 65



その他: 154

ねっちゅうしょう  
熱中症に ならない ように しましょう!

といあわせさき しょうぼう そうむ か

問合先: 消防総務課 (TEL : 0595-82-9496)

夏が 来ると 熱中症に なる 人が 増えます。熱中症の ことを 知って 熱中症に ならない ように しましょう。

ねっちゅうしょう  
【熱中症 とは なに?】

温度や 湿度が 高いと 体 の 中の 水分や 塩分などの バランスが 悪く なって 体 の 温度の 調節が できなく なります。そして 体 に いろいろ な 悪い 変化が あります。家 の 中に いても 温度や 湿度が 高いので 体が 熱くなり 熱中症に なる ことが あります。注意 しましょう。



ねっちゅうしょう  
【熱中症に なった 時の 体 の 変化 / 熱中症に なったら どうすれば いいの?】

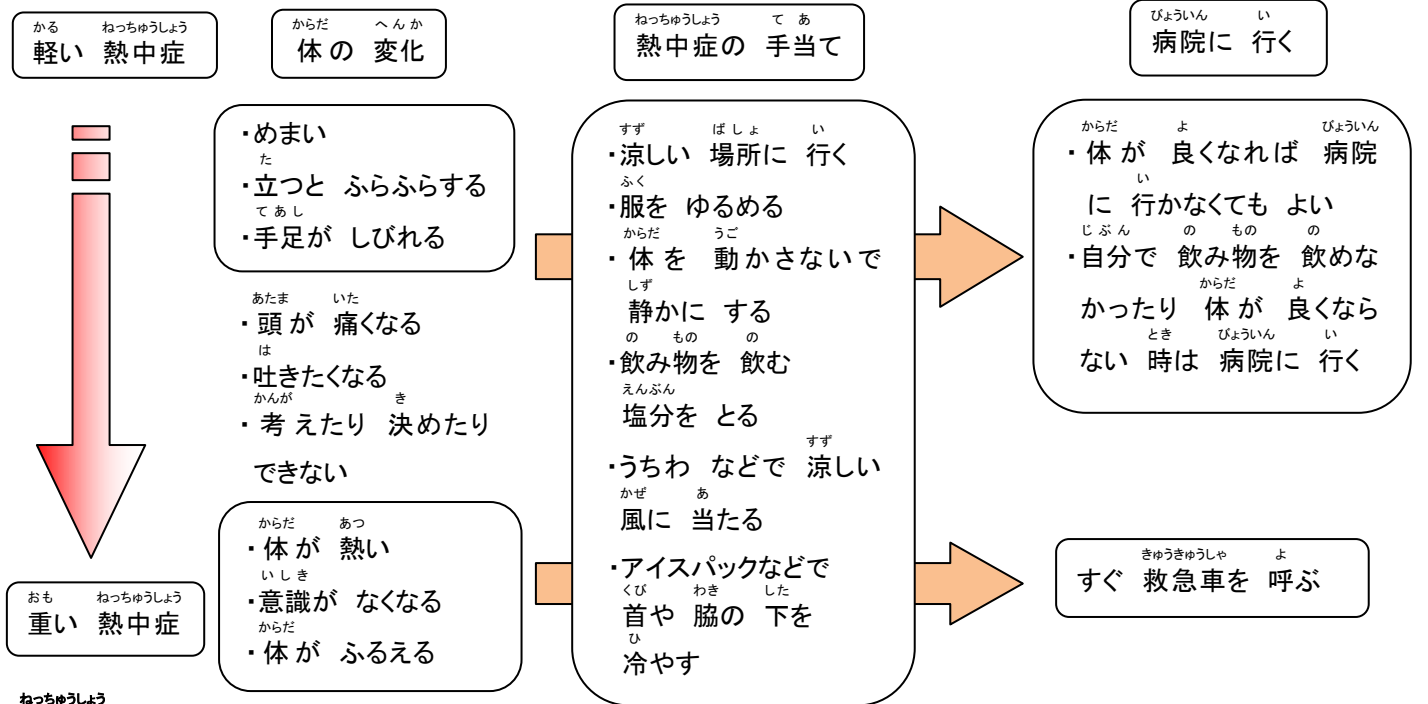

ねっちゅうしょう  
【熱中症に ならない ために】

- 部屋の 温度を 時々 見る
- 涼しい 服を 着る
- しっかり 寝る
- エアコンや 扇風機を 使う
- 出かける とき 帽子や 日傘を 忘れない
- 栄養の バランスが 良い ものを 食べる
- のどが 渴く 前に 飲み物を 飲む
- 無理を しないで 休む

こ としよ とく き  
子どもや お年寄り は 特に 気をつけましょう

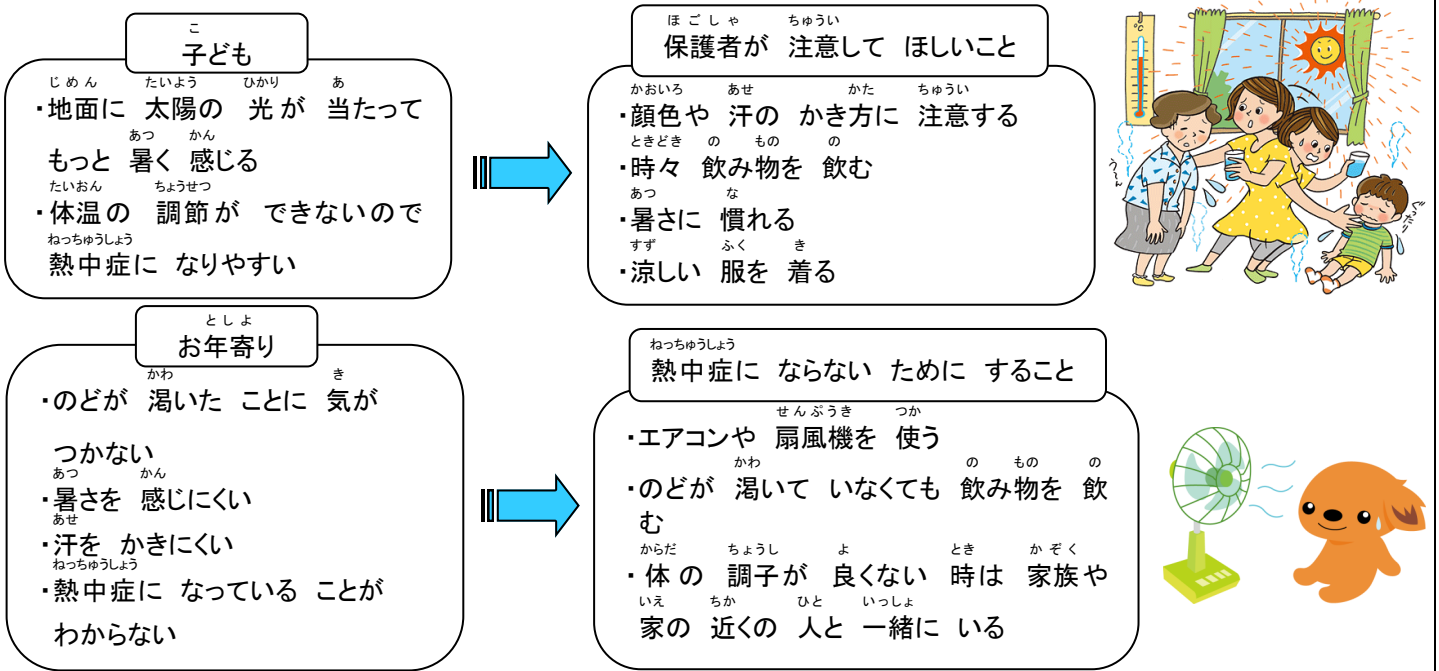

だい かい つ たいかい  
第14回 ザリガニ 釣り 大会



といあわせさき かんきょうか  
問合先:環境課(TEL:0595-96-8095)  
なつやすみ おも で さんか  
夏休みの 思い出に 参加 しませんか?  
にちじ がつ にち にちようび  
■日時:8月19日(日曜日)  
9:30から 11:30まで  
うけつけ  
(受付は 9:00から)

すこ あめ ふ  
(少し 雨が 降って いても やります。)  
ばしよ かめやまさとやまこうえん つばいそちよう  
■場所: 亀山里山公園「みちくさ」(樺世町407-1)  
さんか ひと しょうがくせい い か  
■参加 できる 人: 小学生 以下  
さんか ひ かね  
■参加費: お金は いりません  
も の もの きたな ふく  
■持ってくる 物: 飲み物 タオル 汚く なっても よい 服

すずかがわ あそ  
鈴鹿川で 遊びましょう

といあわせさき なつ すずかがわたいけんじつこういんかい  
問合先:夏の鈴鹿川体験実行委員会(TEL:059-387-0767)  
にちじ がつ にち にちようび

■日時:8月26日(日曜日) 9:00から 14:00まで  
あめ ふ がつ にち にちようび  
(雨が 降ったら 9月30日(日曜日) 10:00から 15:00に 鈴鹿の ハンター 2階で 環境の イベントを します。)  
ばしよ すずかがわかせんりよくち さだごろうばし にしがわ くるま と ばしよ  
■場所:鈴鹿川河川緑地(定五郎橋の 西側に 車を 停める 場所が あります。)  
ないよう かわ はい あそ の おやこ もの つく た もの の もの みせ  
■内容:川に 入って 遊ぶ/ ペットボトルで 作った ポートに 乗る / 親子で 物 を 作る / 食べ物や 飲み物の お店 など  
※ペットボトルの ポートに 乗る 時は 受付で チケットを もらって ください (早く 来た 人から チケットを 渡します)。  
かなら ほごしゃ いっしょ  
※必ず 保護者も 一緒に いてください。

■持ってくる 物:ぬれても よい 服 帽子 タオル 飲み物  
さかな と ひと さかな い さかな と つか あみ  
<魚を 取りたい 人> バケツ(魚を 入れるためです。) タモ(魚を 取るのに 使う 網です。)  
みずあそ ひと う わ みずあそ どうぐ  
<水遊びを したい 人> 浮き輪などの 水遊び 道具  
あつ き さんか  
※暑さに 気をつけて 参加して ください。



ようじ すいえい きょうしつ  
幼児 キッズ ジュニア 水泳 教室

といあわせさき せき かいよう  
問合先:関B&G海洋センター(TEL:0595-96-1010)

きょうしつ なまえ 教室の 名前	じかん 時間	さんか ひと 参加 できる 人	さんか にんずう 参加 できる 人数
ようじ すいえい きょうしつ 幼児 水泳 教室	15:00から 16:00	さい しょうがくこう にゅうがくまえ こ 3歳から 小学校 入学前の 子ども	にん 15人
すいえい きょうしつ キッズ 水泳 教室	16:00から 17:00	さい しょうがく ねんせい 5歳から 小学2年生	にん 15人
すいえい きょうしつ ジュニア 水泳 教室	17:00から 18:00	しょうがく ねんせい ねんせい 小学1年生から 6年生	にん 15人

ひ まいしゅう げつようび きんようび しゆくじつ やす  
■日にち: 毎週 月曜日から 金曜日 (祝日は お休みです。)  
げつようび がつ にち がつ げつようび ぜんぶ かい  
<月曜日 コース> 9月3日から 12月10日の 毎週 月曜日 (全部で 12回)  
きんようび がつ にち がつ にち まいしゅう きんようび ぜんぶ かい  
<金曜日 コース> 9月7日から 11月30日の 毎週 金曜日 (全部で 12回)

■場所: 関B&G海洋センター  
りようきん さんかひ ほけんりよう  
■料金: <参加費> ¥13,200 <スポーツ 保険料> ¥800  
も の みずぎ およ しよう  
■持ってくる 物: 水着 泳ぎ用の ぼうし タオル ゴーグル  
もう こ はじ ひ がつ にち きんようび かね も せき かいよう もう こ  
■申し込みが 始まる 日: 8月3日(金曜日) お金を 持って 関B&G海洋センターで 申し込みを してください。



おとな すいえい きょうしつ  
大人の ための 水泳 教室

といあわせさき せき かいよう  
問合先:関B&G海洋センター(TEL:0595-96-1010)

■日時:9月4日から 11月6日 毎週 火曜日 (全部で 10回) 10:00から 11:00まで  
さんか ひと さい いじよう ひと  
■参加 できる 人: 18歳 以上の 人  
さんか にんずう にん  
■参加 できる 人数: 20人  
ばしよ せき かいよう  
■場所: 関B&G海洋センター  
りようきん さんかひ ほけんりよう  
■料金:<参加費> ¥3,000 <スポーツ 保険料> ¥800  
も の みずぎ およ しよう  
■持ってくる 物: 水着 泳ぎ用の ぼうし タオル ゴーグル  
もう こ はじ ひ がつ にち きんようび かね も せき かいよう もう こ  
■申し込みが 始まる 日: 8月3日(金曜日) お金を 持って 関B&G海洋センターで 申し込みを してください。

10月からの 金属成形科

問い合わせ先: ハローワーク鈴鹿 (TEL: 059-382-8609)

■取ることを目標にする 資格:  
 ・JIS溶接技能者評価免許 基本級 (SA-2F)  
 ・ガス溶接技能講習修了証  
 ・安全衛生特別教育修了証 (アーク溶接)  
 溶接とは 金属を 熱で 溶かして つなぎ 合わせる ことです。  
 資格を取るために 日本語も 勉強します。

■授業を受けられる人: 外国人で 仕事をするに 制限がない 在留資格を持っている人。

※ただし 日本語で 会話が できて ひらがなと カタカナの 読み 書きが できる人。

■期間: 10月5日 (金曜日) から 2019年3月6日 (水曜日)  
 時間は 8:30から 15:40まで

■場所: 三重県立 津高等技術学校  
 (津市高茶屋小森町1176-2)

■授業を受けられる 人数: 10人

■費用:  
 ・入学の 申し込みの 時に 作業服や 保護具 災害保険 などで ¥20,000が 必要です。  
 保護具とは 安全を守るために 使われる 道具です。  
 ・JIS溶接免許の 試験を受ける 人は 試験のお金 (約¥10,000)も 必要です。

■入学するための 試験をする 日: 9月6日 (木曜日)  
 9月12日 (水曜日) 9月25日 (火曜日)

※10人の 生徒が 決まったら 9月12日や 9月25日の 試験は しません。

■入学 試験に 参加したい 人は ハローワークに 相談して ください。



8月の 税金を 払う 日

納める 期限 (口座振替日): 8月31日 (金曜日)

●市県民税: 第2期  
 ●国民健康保険税: 第2期  
 ●後期高齢者医療保険料: 第2期  
 ●介護保険料: 第3期

税金は 口座振替で 払うことを おすすめします。 口座振替とは 銀行などから 自動で お金を 払うこと です。

8月の 夜や 休みの 日の 急ぎの 診察

問い合わせ先: 三重県救急医療情報センター (TEL: 059-229-1199) / 亀山市役所 (TEL: 0595-82-1111)

※このシステムは 急な 病気の ための ものです。

●夜間・時間外 (日曜と祝日は していません) / 診察時間: 19:30から 22:00まで / 受付時間: 19:00から 21:30まで  
 病院の名前 / 住所 / 電話番号 (0595) / 診察日

■市立医療センター / 亀田町 / 83-0990 / 8月1日、2日、3日、4日、6日、8日、9日、10日、13日、15日、16日、17日、18日、20日、22日、23日、24日、25日、27日、28日、29日、30日、31日

■みえ呼吸嚙下リハビリクリニック / アイリス町 / 84-3536 / 8月7日、14日、21日

●日曜と祝日 / 診察時間: 13:00から 19:30まで / 受付時間: 19:00まで  
 診察日 / 病院の名前 / 住所 / 電話番号 (0595)

8月5日 (日) / みえ呼吸嚙下リハビリクリニック / アイリス町 / 84-3536  
 8月11日 (祝) / 服部クリニック / 亀田町 / 83-2121  
 8月12日 (日) / 宮村産婦人科 / 本町3丁目 / 82-5151  
 8月19日 (日) / 亀山腎・泌尿器科クリニック / 栄町 / 83-0077  
 8月26日 (日) / 市立医療センター / 亀田町 / 83-0990



発行: 亀山市 生活文化部 まちづくり協働課 市民協働グループ (TEL: 0595-84-5008)

問い合わせ先: 質問のある人は 上の 番号へ 電話して ください。ポルトガル語と 英語の 通訳も います。