

かめやま

2022 NOV

11/16

No.411

お知らせ版

| | | |
|-------------|---------------------------------|----|
| 主な内容 | 暮らしの情報BOX | 1 |
| | 新型コロナウイルス感染症ワクチン接種に関するお知らせ..... | 5 |
| | 亀山市議会議員選挙の結果..... | 6 |
| | 令和4年度市の財政状況(令和4年9月30日時点) | 8 |
| | 広報ガイド(12月) | 13 |
| | 一次救急当番医(12月) | 14 |

 **暮らしの情報BOX** 

★ もよおし

第17回青少年のための科学の祭典2022亀山大会

「青少年のための科学の祭典」
亀山大会実行委員会事務局
(加太小学校内 ☎98-0031)

青少年が実験や工作などの体験を通して科学に親しむ場を提供しようと、事業所、サークル、地域の人がブースを出店します。

とき 11月26日(土)
午前10時～午後4時

ところ 青少年研修センター

内容 カルメ焼きを作ろう、スライムをつくろう、紙ブーメランを飛ばそう、CD分光器をつくろう、木製リニアを作ってみよう！など(20ブースを予定)

定員 50組(先着順)

参加費 無料

申込方法 右の二次元コードからお申し込みください。



クリスマスリースを作ろう！

環境課環境創造グループ
(☎96-8095)

ツル植物などの自然素材を使って、素敵なリースを手作りしませんか？

とき 11月27日(日)
午前9時30分～11時30分

※受付は午前9時から

ところ 亀山里山公園「みちくさ」

対象 市内に在住する3歳～中学生の人

※小学3年生以下は保護者同伴

定員 20人(先着順)

参加費 無料

申込期間 11月21日(月)午前8時30分～22日(火)午後5時15分

申込方法 環境課環境創造グループへ電話または直接お申し込みください。

若者の気持ちがわかるコミュニケーション講座

若者就業サポートステーション・みえ
(☎059-271-9333)

子どもの気持ちを尊重しながら、やる気を引き出すコミュニケーションについて学びましょう。

とき 11月28日(月)
午前10時～正午

ところ アスト津3階 若者就業サポートステーション・みえ(津市羽所町700)

内容 「聴き方・伝え方」を中心にしたコミュニケーションレッスン

対象者 15歳～49歳までの働いていない子どもを持つ家族および支援関係者

定員 10人(先着順)

参加費 無料

申込期限 11月25日(金)

申込方法 若者就業サポートステーション・みえへ電話でお申し込みください。

就職氷河期世代のための合同企業説明会

マイチャレ三重(おしごと広場みえ内) ☎059-222-3309

就職氷河期世代の支援をテーマとした合同企業説明会です。

とき 12月2日(金)、3日(土)
いずれも午後1時～4時

ところ 四日市市産業振興センター(じばさん)4階視聴覚室(四日市市安島一丁目3-18)

対象者 おおむね36歳～51歳の人

参加費 無料

申込方法 マイチャレ三重(おしごと広場みえ内)へ電話でお申し込みください。詳しくは、マイチャレ三重ホームページ([URL https://oshigoto-mie.jp/hiroba/mychallengemie/](https://oshigoto-mie.jp/hiroba/mychallengemie/))をご覧ください。

※新型コロナウイルス感染症の拡大防止のため、掲載した行事が中止または延期になる場合があります。詳しくは、各問合せ先にご確認ください。



わくわく木工工作&モルック体験

農林振興課農林政策グループ
(☎84-5068)

木工工作を通して木の温もりや優しさを感じ、ものを作る楽しさを体験しませんか？当日は、モルック体験も予定しています。

モルックはフィンランドの伝統的なゲームを基に開発されたスポーツで、モルックという木製の棒を投げてスキttlという木製のピンを倒します。子どもから高齢者まで楽しむことのできるニュースポーツに、ぜひご参加ください。

とき 12月3日(土)
午前10時～正午

※雨天の場合は中止

ところ 観音山公園「ふれあい広場」

対象者 市内に在住する小学生とその保護者

定員 4組(申込者多数の場合は抽選)

参加費 無料

※木工工作は各組で1個

持ち物など 飲み物、軍手、運動靴

申込期間 11月21日(月)～25日(金)

申込方法 農林振興課農林政策グループへ電話でお申し込みください。



お知らせ

総合保健福祉センター「あいあい」 利用状況アンケート調査

地域福祉課福祉総務グループ
(あいあい ☎84-3311)

「あいあい」の利用にあたり、その目的や施設などの状況について、皆さんが日頃感じていることをお聞きし、現在の施設機能の見直しにつなげることを目的としています。

実施期限 12月23日(金)

実施方法 市ホームページ(URL <https://kameyama-ai.ai.fun>)

にアクセスし、画面の案内に沿って回答してください。

※あいあいの窓口等でも調査票による調査を実施しています。

※回答は1人につき1回限り

アンケート
フォーム
二次元コード



HIV検査やエイズ相談の実施 ～12月1日は「世界エイズデー」～

県鈴鹿保健所健康増進課
(☎059-382-8672)

エイズ(AIDS/後天性免疫不全症候群)は、HIV(ヒト免疫不全ウイルス)に感染することで、免疫力が極端に低下してしまう病気です。HIVに感染しているかどうかは、検査を受けなくては分かりません。

県では、HIV検査の実施やエイズ相談への対応などを行っています。検査・相談は匿名・無料で受けることができるため、プライバシーは守られます。少しでも不安のある人は、検査を受けましょう。

申し込みなど詳しくは、県ホームページをご確認ください。

URL <https://www.pref.mie.lg.jp/YAKUMUS/HP/86591012624.htm>

障害者控除対象者認定書 (年末調整用)の交付

地域福祉課高齢者支援グループ
(あいあい ☎84-3312)

市内に住所を有する65歳以上(令和4年12月31日時点)の要介護・要支援認定者で、寝たきりや認知症の状態によって障害者控除対象者と認められる人に、所得税の年末調整に利用できる認定書を交付していますので、申請してください。

申請方法 地域福祉課高齢者支

援グループへ郵送または直接申請してください。

※申請書は高齢者支援グループにあります(市ホームページからもダウンロード可)。申請書の郵送を希望する人は、高齢者支援グループへ電話してください。

持ち物 申請者の印鑑と運転免許証などの身分証明書、対象者の身分証明書

その他

▷交付には1週間程度かかります。

※確定申告用の認定書は、令和5年1月末に対象者へ郵送します。

▷令和4年1月1日～12月31日に亡くなった人については、申請が必要です。

問合せ先

▷認定について…高齢者支援グループ(あいあい ☎84-3312)

▷所得税について…鈴鹿税務署(☎059-382-0351)

社会保険料(国民年金保険料) 控除証明書が送付されます

市民課医療年金グループ
(☎84-5005)

令和4年1月1日～9月30日の間に国民年金保険料を納付した人に、日本年金機構から11月上旬から順次「社会保険料(国民年金保険料)控除証明書」が送付されます。

また、10月1日～12月31日の間に国民年金保険料を納付した人には、令和5年2月上旬に送付される予定です。

※年末調整や確定申告で社会保険料控除を受けるには、証明書の添付が必要です。

※社会保険料(国民年金保険料)控除証明書に関するお問い合わせは、日本年金機構ねんきん加入者ダイヤル(☎0570-003-004)へお電話ください。

国民健康保険税 収納コールセンターの開設 税務課収納対策グループ(☎84-5009)、市民課国民健康保険グループ(☎84-5006)

令和4年度国民健康保険税について、納期限を過ぎても納付が確認できない人に「三重県国民健康保険税収納コールセンター」から電話で納付を呼び掛けます。

▷電話を掛ける際は、必ず「三重県国民健康保険税収納コールセンターの〇〇です」と名乗り、未納の保険税をお知らせします。

▷コールセンターから還付金の案内や納付のために口座を指定して振り込みを求めるなど、金融機関でのATM（現金自動預払機）の操作を指示することは絶対にありません。

※不審な点があれば、税務課収納対策グループまたは市民課国民健康保険グループへお問い合わせください。

※金融機関やコンビニエンスストアで国民健康保険税を納付した場合、納付の確認に2週間程度かかる場合があるため、行き違いで電話することもあります。ご了承ください。



コミュニティ助成事業で地域まちづくり協議会の備品を整備しました まちづくり協働課地域まちづくりグループ(☎84-5007)

(一財)自治総合センターは、宝くじの収益金をもとに社会貢献広報事業を実施しています。次の備品が令和4年度の宝くじの助成金で整備されました。

| 事業実施主体 | 助成事業の内容 |
|--------------------|----------------|
| 昼生地区 まちづくり協議会 | 広報用備品等の整備 |
| 井田川地区南 まちづくり協議会 | 広報用備品の整備 |
| 野登地区 まちづくり協議会 | 広報用備品の整備 |
| 野村地区 まちづくり協議会 | コミュニティ活動用備品の整備 |
| 御幸地区 まちづくり協議会 | 広報用備品等の整備 |



(一財)自治総合センターホームページ
 (URL <http://www.jichi-sogo.jp/>)



住宅取得や生活資金の 貸付制度を設けています

東海労働金庫亀山支店(☎82-8111)、商工観光課商工業振興グループ(☎84-5049)

市では、勤労者の生活を支援するために東海労働金庫と協力して、次の貸付制度を設けています。

貸付を希望する人は、東海労働金庫亀山支店へ直接お申し込みください。

勤労者持家促進資金貸付

用途 市内に自己が居住するための住宅を新築、増改築または購入するための資金
融資額 2,000万円以内
融資期間 40年以内

利率 東海労働金庫所定金利より年0.1%優遇

勤労者生活資金貸付

用途 市内に居住する勤労者の生活(教育、医療・介護、出産・育児、自動車)に必要な資金
融資額 200万円以内
融資期間 20年以内
利率 東海労働金庫所定金利より年0.3%優遇

かめやまのりあいタクシー のりかめさん 特定目的地停留所の廃止

政策推進課交通政策グループ
 (☎84-5066)

次の特定目的地停留所は廃止となりましたので、ご注意ください。

| 名称 | 三十三銀行亀山支店 | | |
|----|-----------|-----|------|
| 番号 | 606 | 小学区 | 亀山東小 |

各種検診・教室

あいあい運動教室 ボールエクササイズ

健康政策課健康づくりグループ
 (あいあい ☎84-3316)

自身の健康管理のため、運動を始めた人へのきっかけづくりの教室です。

とき 12月5日(月)、14日(水)
 午前10時～11時
 ※いずれか一日のみの参加になります。

ところ あいあい2階研修室
スタッフ 健康運動指導士など
対象者 市内に住所を有する人(中学生以下を除く)

定員 各回15人(先着順)
参加費 無料

持ち物など タオル、飲み物、動きやすい服装

受付開始日 11月18日(金)
申込方法 健康政策課健康づくりグループへ電話または直接お申し込みください。



妊婦教室

子ども未来課母子保健グループ
(あいあい ☎98-5003)

とき 12月12日(月)
午前9時30分～11時30分

ところ あいあい1階集団指導室

内容 赤ちゃん訪問などよくある相談についての話

対象者 市内に住所を有する妊婦とパートナー

定員 5人(先着順)

参加費 無料

持ち物 母子健康手帳

受付開始日 11月21日(月)

申込方法 子ども未来課母子保健グループへ電話または直接お申し込みください。

※申込時に簡単な問診をします。

離乳食教室

子ども未来課母子保健グループ
(あいあい ☎98-5003)

とき 12月21日(水)
午前9時30分～11時30分

ところ あいあい1階集団指導室

内容 主に生後5カ月～8カ月ごろの乳児を対象とした離乳食の作り方の説明とデモンストラーション

対象者 市内に住所を有する乳児の保護者、妊婦

定員 7人(先着順)

参加費 無料

持ち物 母子健康手帳、エプロン、手ふき用タオル、筆記用具

申込期間 11月21日(月)～12月7日(水)

申込方法 子ども未来課母子保健グループへ電話または直接お申し込みください。



募集

大学生等奨学金返還支援事業 助成金の募集

県戦略企画部戦略企画総務課
(☎059-224-2009)

県では、若者の県内定着を促進するために、「過疎地域など指定地域への居住」や「県内での居住およ

び県内産業への就業」などの条件を満たした場合、大学生等の奨学金返還額の一部を助成します。

募集人数 40人

助成金額

▷学生…在学中に借受予定の奨学金総額の4分の1(上限100万円)

▷既卒者(卒業3年以内)…認定時点の奨学金借受残額の4分の1(上限100万円)

応募期限 令和5年1月16日(月)

※応募資格など詳しくは、県ホームページをご覧ください。県戦略企画部戦略企画総務課へお問い合わせください。

URL https://www.pref.mie.ig.jp/KIKAKUK/HP/miesalon/74737039887_0002.htm



E25 名阪国道リフレッシュ工事 終日1車線規制のお知らせ

問合先 国土交通省中部地方整備局北勢国道事務所 管理課(☎0595-82-1312)

規制期間・区間

①関IC → 板屋IC
下り(大阪方面)

②伊賀IC → 下柘植IC
下り(大阪方面)

11月28日(月)午前9時～12月11日(日)午前5時 | 11月28日(月)午前9時～12月4日(日)午前5時

※土・日曜日も含め、終日車線規制を行います。工事の状況、天候等により日時が変わる可能性があります。

混雑が予想されますので、名阪国道の道路情報を確認の上、時間に余裕を持ってお出掛けください。

国道25号(旧道)は道幅が狭いため、特に大型車の迂回をご遠慮ください。

名阪国道をそのままお進みいただくか、国道1号、新名神、名神等への広域迂回をお願いします。

ご迷惑をお掛けしますが、ご理解とご協力をお願いします。

規制・渋滞に関するお問い合わせ先 【北勢国道道路情報センター】☎0595-82-3937

24時間
対応

名阪国道の道路情報を24時間配信中

【名阪国道規制情報】URL http://www.cbr.mlit.go.jp/hokusei/traffic/meihan_kisei/

【北勢国道事務所ホームページ】URL <http://www.cbr.mlit.go.jp/hokusei/>

【北勢国道事務所Twitter】@mlit_hokusei



名阪国道規制情報



北勢国道事務所ホームページ



Twitter

ワクチン接種に関するお知らせ

問合先 新型コロナウイルスワクチン接種室(あいあい) ☎98-5565

乳幼児(生後6カ月～4歳)への新型コロナウイルスワクチン接種について

国において、乳幼児(生後6カ月～4歳)に対するワクチン接種が予防接種法上の特例臨時接種として位置付けられるとともに、小児(5歳～11歳)や12歳以上のワクチン接種と同じ予防接種法上の努力義務の規定が適用されたことから、市では、11月12日から次のとおり乳幼児(生後6カ月～4歳)に対するワクチン接種を開始しました(接種には、保護者の同意と同伴が必要です)。

- 接種対象者 生後6カ月～4歳の乳幼児
- 接種回数 3回接種(1回目接種から3週間後(21日後)に2回目を接種し、2回目接種から8週間後(56日後)に3回目を接種する。)
- 使用ワクチン 乳幼児用ファイザー社ワクチン
- 接種日時 毎週土曜日の午後5時～7時
- 接種場所 総合保健福祉センター「あいあい」での集団接種
- 接種券の送付 対象の乳幼児には、接種券を送付しています。
 ※生後6カ月に達していない乳幼児については、生後6カ月に達した月の下旬に接種券を順次発送します。
 ※5歳の誕生日の前々日までに乳幼児用ワクチンの1回目接種ができなかった(しなかった)人には、誕生月の下旬に小児(5歳～11歳)用の接種券を改めて送付します。
- 予約方法 乳幼児ワクチンの接種予約は、事前説明があるため電話予約をご利用ください。インターネット予約はできません。

予約時は、お手元に接種券をご用意ください。10桁の「お問い合わせ番号」が必要です。



電話予約【予約専用ダイヤル】

☎0120-946-301



亀山市新型コロナウイルスワクチン接種コールセンターとワクチン接種予約専用ダイヤルの開設時間を変更します

市では、これまで新型コロナウイルスワクチン接種に関する相談や接種予約に対応するため、専用ダイヤルを設けていますが、11月をもってワクチン接種を希望する人の予約がおおむね完了することから、専用ダイヤルの開設時間を12月1日から次のとおり変更します。なお、インターネットによる予約専用サイトでは、これまでどおり24時間対応で予約を受け付けます。

| 令和4年11月30日(水)まで | 令和4年12月1日(木)から |
|---|--------------------|
| 月～金曜日 午前9時～午後7時 土・日曜日、祝日 午前9時～午後5時 | 月～金曜日 午前9時～午後5時 |

■ワクチン接種に関する相談や問い合わせ

亀山市 新型コロナウイルスワクチン接種コールセンター
☎0595-98-5566

■電話でワクチン接種の予約をするとき

ワクチン接種予約専用ダイヤル
☎0120-946-301

市民の代表 18人が決まりました

- 10月23日、亀山市議会議員選挙が市内29カ所の投票所で行われました。
- 議員定数18人に対して21人が立候補し、投票率は50.96%でした。
- 翌24日には、市役所で、選挙管理委員会 今西委員長から当選者一人ひとりに、当選証書が手渡されました。
- 市民の負託を受けて当選された議員の皆さんは、今後4年間、議会での議決、執行機関の監視および評価、議会の運営など、さまざまな場面で活躍していただくことになります。

【亀山市議会議員選挙 得票数】

| | | |
|----|-------|--------|
| 当選 | 草川 卓也 | 3,644票 |
| 当選 | 豊田 恵理 | 1,310票 |
| 当選 | 森 英之 | 1,276票 |
| 当選 | 櫻木 善仁 | 1,223票 |
| 当選 | 深水 隆司 | 1,104票 |
| 当選 | 新 秀隆 | 1,069票 |
| 当選 | 森 美和子 | 1,045票 |
| 当選 | 伊藤彦太郎 | 958票 |
| 当選 | 福沢美由紀 | 861票 |
| 当選 | 今岡 翔平 | 833票 |
| 当選 | 櫻井 清蔵 | 815票 |
| 当選 | 服部 孝規 | 783票 |
| 当選 | 中島 雅代 | 733票 |
| 当選 | 小坂 直親 | 659票 |
| 当選 | 高島 真 | 648票 |
| 当選 | 鈴木 達夫 | 636票 |
| 当選 | 岡本 公秀 | 618票 |
| 当選 | 古田 吉昭 | 616票 |
| | 前田 稔 | 454票 |
| | 笠井 真人 | 322票 |
| | 松山 陽平 | 183票 |

※敬称略

※按分による小数点以下の票は切り捨て

【投票所別の投票者数と投票率】

| 投票所名 | 投票者数(人) | 投票率(%) |
|------------------|---------|--------|
| 城北地区コミュニティセンター | 838 | 29.02 |
| 北東地区コミュニティセンター | 693 | 29.43 |
| 本町地区コミュニティセンター | 479 | 29.26 |
| 亀山市役所 | 550 | 31.66 |
| 野村地区コミュニティセンター | 631 | 39.10 |
| 東部地区コミュニティセンター | 782 | 33.56 |
| 天神町公民館 | 510 | 39.02 |
| 南部地区コミュニティセンター | 242 | 43.21 |
| 厚生地区コミュニティセンター | 354 | 53.39 |
| 下庄集会所 | 347 | 57.45 |
| 井田川地区南コミュニティセンター | 614 | 36.35 |
| 井田川小学校 | 746 | 37.02 |
| みずほ台幼稚園 | 926 | 32.93 |
| みずきが丘集会所 | 978 | 33.12 |
| 能褒野町公民館 | 790 | 31.68 |
| 川崎地区コミュニティセンター | 524 | 33.55 |
| 辺法寺宮農組合集会所 | 281 | 53.83 |
| 野登地区コミュニティセンター | 346 | 50.88 |
| 池山公民館 | 287 | 54.15 |
| 小川生活改善センター | 131 | 45.96 |
| 白川地区南コミュニティセンター | 153 | 47.22 |
| 落針公民館 | 336 | 26.67 |
| 神辺地区コミュニティセンター | 365 | 36.28 |
| 関文化交流センター | 874 | 32.93 |
| 関町北部ふれあい交流センター | 352 | 36.90 |
| 鈴鹿馬子倶楽部 | 82 | 41.00 |
| 林業総合センター | 215 | 47.36 |
| 市場公民館 | 147 | 44.55 |
| 関南部地区コミュニティセンター | 308 | 44.06 |
| 小計 | 13,881 | 35.48 |
| 期日前投票者数 | 6,055 | — |
| 合計 | 19,936 | 50.96 |

新しい 市議会議員の皆さん

※敬称略

※写真掲載順序は左から右に得票数順

※期数は新市施行後の期数とし、()内の期数は旧市町通算



草川 卓也

中庄町
無所属 2期



豊田 恵理

天神二丁目
無所属 5期



森 英之

上野町
無所属 2期



櫻木 善仁

安坂山町
無所属 1期



深水 隆司

下庄町
無所属 1期



新 秀隆

関町泉ヶ丘
公明党 4期



森 美和子

みずほ台
公明党 5期



伊藤 彦太郎

関町中町
無所属 6期(6期)



福沢 美由紀

下庄町
日本共産党 5期



今岡 翔平

和賀町
無所属 3期



櫻井 清蔵

関町新所
無所属 6期(10期)



服部 孝規

南野町
日本共産党 6期(7期)



中島 雅代

川崎町
無所属 2期



小坂 直親

関町新所
無所属 6期(7期)



高島 真

辺法寺町
無所属 3期



鈴木 達夫

みずほ台
無所属 5期



岡本 公秀

野村三丁目
無所属 5期



古田 吉昭

栄町
無所属 1期

問合せ先

<選挙に関すること>

選挙管理委員会事務局 (☎84-5017)

<市議会に関すること>

議会事務局議事調査課 (☎84-5059)

令和4年度 市の財政状況

市では、市民の皆さんに納めていただいた税金の使い道や、市の財政がどのような状況にあるのかを知っていただくために、財政状況を公表しています。今回は、令和4年9月30日時点の財政状況を公表します。

問合せ 財務課財政グループ (☎84-5030)

一般会計予算

市の中心となる会計、その歳入や歳出もさまざまな分野にわたります

歳入

■ 予算額 244億9,459万円
■ 収入済額 115億5,027万円
 (収入率 47.2%)

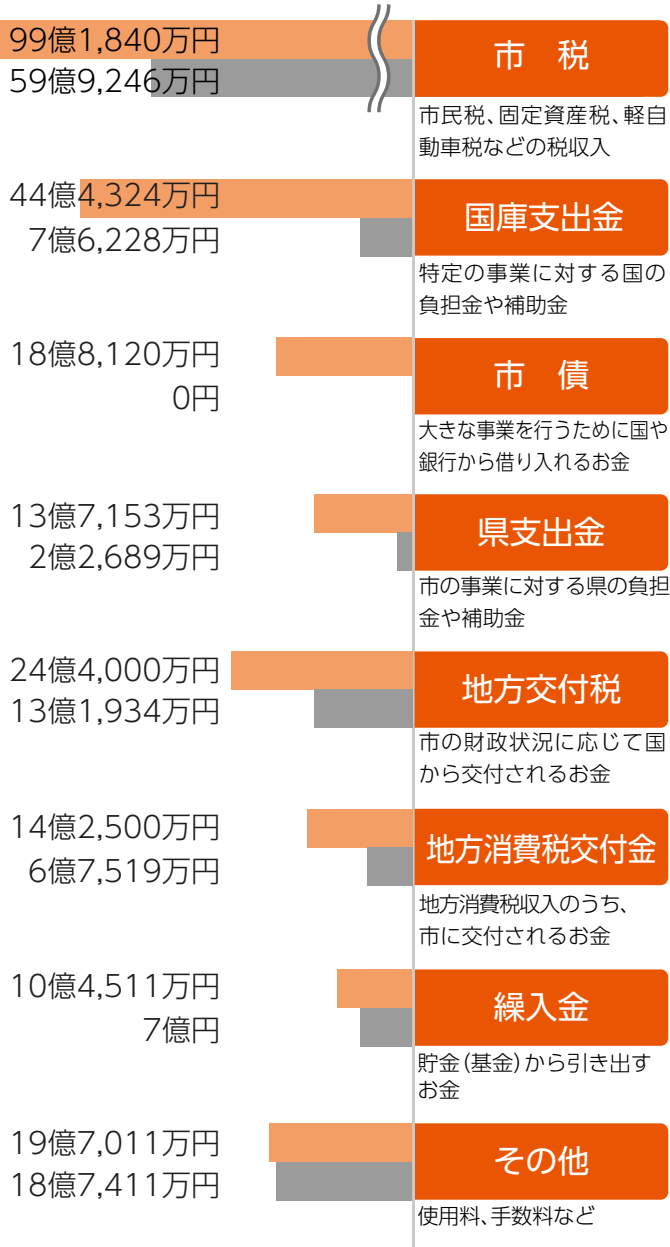

歳出

■ 予算額 244億9,459万円
■ 支出済額 85億7,573万円
 (執行率 35.0%)

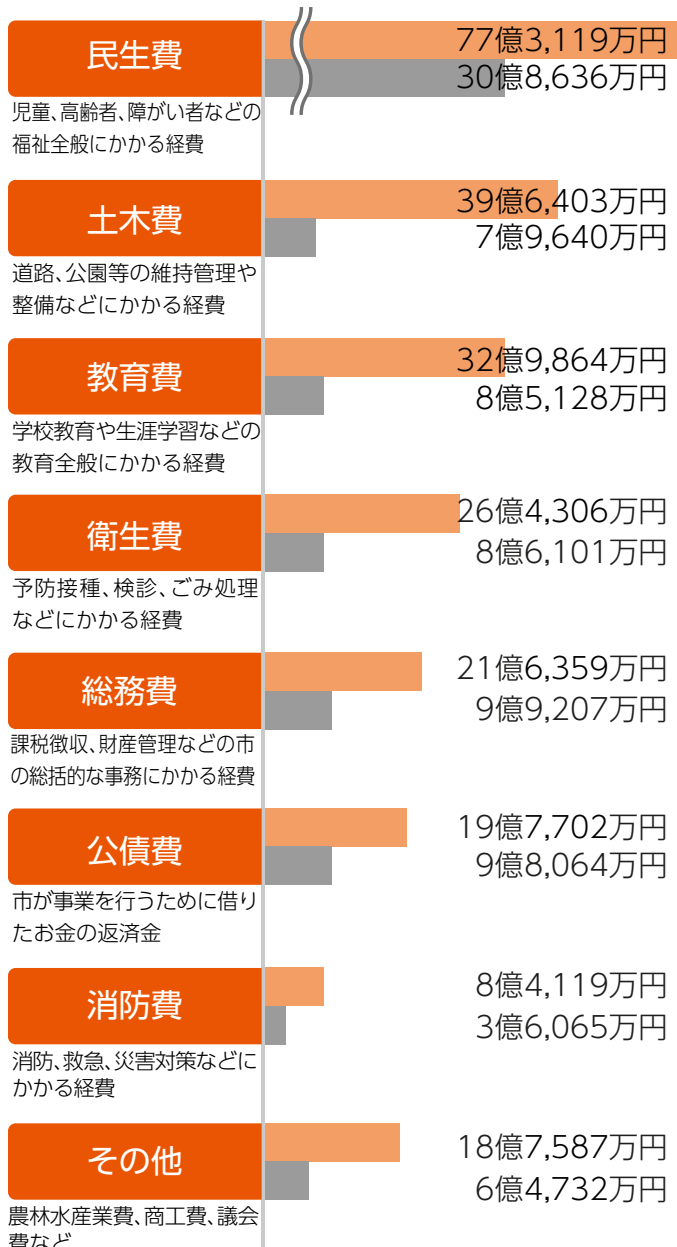

一般会計の市債(長期借入金)の現在高 151億2,319万円

借入先別

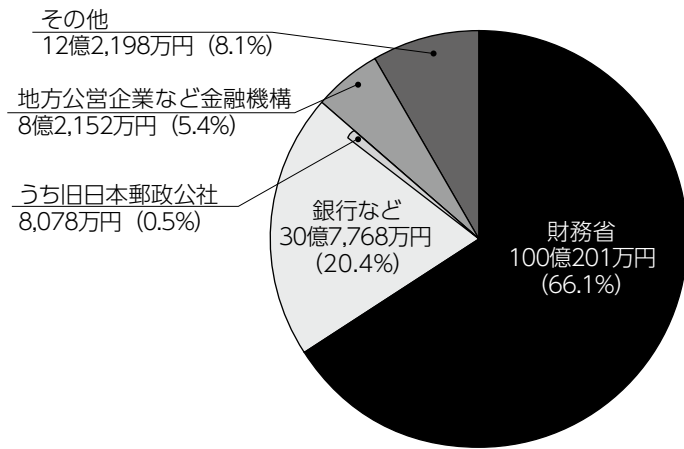

費目別

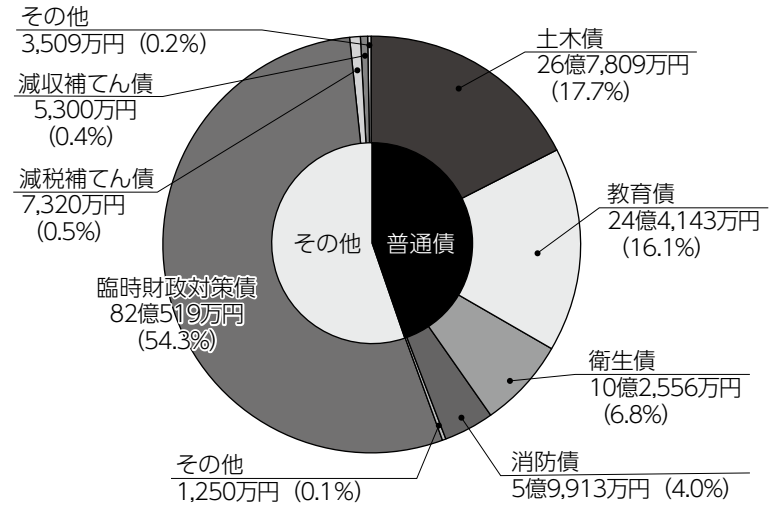

特別会計予算

一般会計と区分して、特定の収入をもって特定の事業を行うための会計

歳入

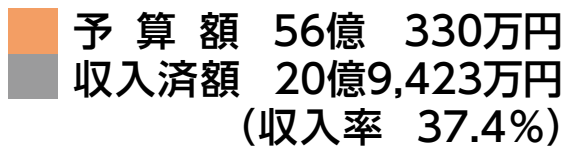

歳出

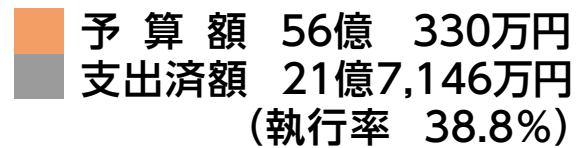

基金 76億353万円

| | |
|-------------------------------|------------|
| 財政調整基金 (年度間の財源の不均衡を調整するための基金) | 16億7,708万円 |
| 減債基金 (市債の償還を計画的に行うための基金) | 6億6,531万円 |
| リニア中央新幹線亀山駅整備基金 | 18億5,365万円 |
| 地域福祉基金 | 3,589万円 |
| 文化振興基金 | 1,133万円 |
| ふるさと・水と土保全基金 | 1,689万円 |
| ボランティア基金 | 915万円 |
| 土地開発基金 | 7億9,813万円 |
| 庁舎建設基金 | 13億円 |

| | |
|------------------|-----------|
| 国民健康保険事業運営基金 | 7,245万円 |
| 市民まちづくり基金 | 7億7,416万円 |
| 閑宿にぎわいづくり基金 | 3億7,054万円 |
| みえ森と緑の県民税市町交付金基金 | 503万円 |
| 森林環境整備基金 | 1,392万円 |

市の財産

| | | | |
|----|------------|------|---------|
| 土地 | 3,319,330㎡ | 車両 | 167台 |
| 建物 | 192,409㎡ | 有価証券 | 1,210万円 |

考えてみよう! 共生

人権 男女共同参画 多文化共生
文化課 人権・ダイバーシティグループ
(☎96-1224)

「無意識の偏見」に気付こう

「無意識の偏見」とは、いつのまにか抱いている「思い込み」のことで、誰もが持っているものです。その「思い込み」を言葉にすることで、相手を傷つけることがあります。

こんな「思い込み」ありませんか？

- ① 家計のやりくりは女性の方が適している。
- ② 障がい者や高齢者はスポーツに向いていない。
- ③ 南米の国にルーツがある外国人はサッカーが得意。
- ④ 身内の結婚相手の身元を事前に調べることは自然なこと。
- ⑤ 人は誰でも異性を好きになる。



あてはまる「思い込み」はありませんでしたか？こうした「思い込み」は、「偏見・差別」につながる恐れがあります。「自分らしさ」や「多様性」が尊重される暮らしやすい社会は、こうした一人ひとりの中にある「思い込み」に「気付く」ことから始まります。その「気づき」を友人や家族と話し合い、「思い込み」を見つめ直す輪を広げていきましょう。

【マイナンバーカードをまだお持ちでない人へ】

令和4年12月31日(土)までに
マイナンバーカードを新規申請された人が

※令和4年9月30日から延長になりました。



最大20,000円分のマイナポイントの対象です

マイナポイントとは、マイナンバーカードを取得した人に、キャッシュレス決済(交通系ICカード、〇〇pay等)事業者を通じて、国が付与するポイントです。

受け取ったポイントは、自身が選択したキャッシュレス決済サービスのポイントとして買い物などに使うことができます。

| | | | |
|---|---|---|---------------------|
| ① マイナンバーカードの 新規取得等で 最大5,000円分 | ② 健康保険証としての 利用申し込みで 7,500円分 <small>※すでに利用申し込みを行った人も対象です。</small> | ③ 公金受取口座の 登録で 7,500円分 <small>※すでに登録を行った人も対象です。</small> | = 最大20,000円分 |
|---|---|---|---------------------|

※マイナポイント事業について詳しくは、総務省ホームページをご覧ください。

マイナポイント 検索

マイナンバーカードの申請方法

本庁・関支所窓口での申請(年末を除く)
平日は午前8時30分～午後5時15分まで受付を実施
○本庁市民課窓口のみ時間外受付を実施(予約者優先)
▷毎週木曜日は午後7時30分まで延長受付
▷第2・第4日曜日は午前9時～午前11時30分、午後1時～午後4時30分に休日受付

出張申請受付会場での申請
とき 12月3日(土)、4日(日)
午前11時～午後6時
ところ イオンモール鈴鹿専門店街1階北コート(鈴鹿市庄野羽山4丁目1-2)

窓口で一括手続きをして郵送で受け取る方法で申請された人、出張申請受付会場で申請された人へ、市独自の普及促進キャンペーンとして、QUOカード(1,000円分)を進呈しています。

オンライン申請用二次元コード付き交付申請書からのインターネット申請
11月中旬～12月上旬に地方公共団体情報システム機構からマイナンバーカード未取得者へ送付される「マイナンバーカード交付申請書」に記載の二次元コードをスマートフォンのカメラで読み込んで、インターネットから申請できます。
※オンライン申請は、市独自の普及促進キャンペーン(QUOカード進呈)の対象外です。

問合せ先 市民課
戸籍住民グループ
(☎84-5004)



第34回 東海道シンポジウム 亀山宿大会

東海道をキーワードにつながり、各宿場の歴史・文化・伝統を後世に伝えていくために、東海道シンポジウムを開催しています。今回は、亀山宿を会場として開かれ、宿場の保存活動に関わる人々が一堂に会し、情報交換を行います。どなたでも参加できます。

と き 11月26日(土)、27日(日)
(1日目)午後1時30分～4時30分
※受付は午後0時30分
(2日目)午前9時30分～正午
※受付は午前9時～

と ころ
(1日目) 市文化会館大ホール
(2日目) 亀山城多門櫓周辺
※集合場所は、ますみ児童公園
(亀山神社前)

内 容

(1日目)
▷ 亀山藩御流儀心形刀流武芸形演武披露
▷ 講演会「旅する領主家中～亀山藩の場合～」
講師 名城大学名誉教授
谷口 昭さん

(2日目)
▷ 亀山宿散策(亀山宿語り部の会による案内)

参加費 無料

※事前の申し込みは不要

問合せ先 特定非営利活動法人
歴史の道 東海道関宿駅会議
(増山 ☎0748-66-1164)

粘土教室作品展

粘土を通して多くの人に出逢い、支えられ、これまで作品を作ってきました。粘土教室の生徒とともに3年ぶりに作品展を開催します。ぜひ、お立ち寄りください。

と き 11月28日(月)～12月2日(金)午前10時～午後4時

と ころ 三重茶農協直売所茶気茶気ギャラリー

入場料 無料

※マスク着用、少人数でのご来店をお願いします。

問合せ先 パンフラワー
(渡辺 ☎090-9926-7159)

経営よろず相談会

コロナ禍と物価高騰の中、市内の頑張る小企業を支援するため、弁護士、社会保険労務士、税理士、日本政策金融公庫、県信用保証協会、県産業支援センターが一堂に会し、経営個別相談会を開催します。秘密は厳守しますので、事前にお申し込みの上、ご相談ください。

と き 11月29日(火)
午後1時30分～4時

と ころ 亀山商工会館2階ホール
(東御幸町39-8)

内 容 法律(債権法等)、雇用・労務(最低賃金等)、税務(消費税インボイス制度等)、融資(事業資金)、経営・資金繰り(コロナ特別貸付後の経営改善)

参加費 無料

申込方法 申込書を持参の上、亀山商工会議所へ直接お申し込みください。

問合せ先 亀山商工会議所中小企業相談所(宮崎 ☎82-1331)

石綿作業主任者技能講習 (国家資格)受講者の募集

石綿作業のための講習会を開催します。

と き 12月3日(土)午前9時～午後4時50分
4日(日)午前9時～午後3時30分

※2日間の受講が必要です。

※受付は午前8時30分～

と ころ 亀山建労会館2階
(栄町1488-69)

定 員 40人(先着順)

受講料 11,500円(テキスト代含む)

申込期限 11月25日(金)

申込方法 三重県建設労働組合 亀山支部へ電話または直接お申し込みください。

問合せ先 三重県建設労働組合 亀山支部(佐藤 ☎83-2500)

ぽっかぽかの会・座談会 志村浩二先生(臨床心理士) に聞こう・話そう

お子さんの障がいなど、日ごろ疑問に思っていること、悩んでいることについてお話しませんか？

と き 12月10日(土)、
令和5年3月6日(月)

両日とも午前10時～正午

と ころ あいあい2階栄養指導室
講 師 臨床心理士、浜松学院
大学短期大学部子どもの未来
創造センター長・教授
志村 浩二さん

定 員 各回15人(先着順)

参加費 500円(会員)、1,000円(非会員)

※ぽっかカフェ弁当代含む

申込・問合せ先 ぽっかぽかの会
(浜野 ☎090-4791-3801、
FAX 83-4956、✉y_hamano@
kpa.biglobe.ne.jp)



11月18日(金)～24日(木)

- ウイークリーかめやま
- お知らせ
「亀山プレミアム付デジタル商品券『TAKERU』『たちはな』の2次販売のご案内」
- エンドコーナー
「神辺保育園②」

11月25日(金)～12月1日(木)

- ウイークリーかめやま
- エンドコーナー
「亀山東幼稚園①」

※午前6時から深夜0時まで、30分番組(文字情報を含む)を繰り返し放送しています。なお、放送内容を変更する場合がありますので、ご了承ください。



令和4年 犯罪発生状況



9月末現在・亀山署管内 刑法犯(窃盗、詐欺、傷害など)認知状況(暫定)

| 総数 | 江ヶ室交番 | 関交番 | 昼生駐在所 | 川崎駐在所 | 野登駐在所 |
|------------|-----------|----------|---------|----------|---------|
| 122件(-32件) | 53件(-39件) | 40件(+9件) | 7件(+3件) | 17件(-3件) | 5件(-2件) |

※()内は昨年同期比の増減数

ストップ! 小さな犯罪の広がり!

まちの犯罪率を下げるためには、一人ひとりが犯罪を起こせないまちづくりを意識する必要があります。いたずらや犯罪に罪悪感を与える環境を作ることが重要です。

いたずらや小さな犯罪に対する意識が低いと「ここまでは大丈夫。許されるだろう」と規範意識が徐々になくなり、大きな犯罪の発生につながるかもしれません。犯罪を許さないまちづくりにご協力ください。

◆誹謗中傷

いたずら心やゲーム感覚で、深く考えずに行った行為でも罪になります。誹謗中傷は、「名誉棄損罪」に問われることがあります。

◆捨てた自転車の使用

捨てられていると思った自転車にも使用者がいます。拾って使うと「占有離脱物横領罪」になります。

◆落書きや花壇荒らし

軽い気持ちで公共物や他人の所有物に落書きをしたり、花壇の花を許可なく切断したりする行為は「器物損壊罪」に問われることがあります。

◆動物虐待

動物をむやみに殺傷するなど、虐待行為は「器物損壊罪」、「動物愛護法違反」、「鳥獣保護法違反」に問われることがあります。

誰もが安全で安心して暮らせるまちを実現するために、地域ぐるみで防犯活動の充実を図りましょう!

亀山地区防犯協会・亀山警察署 ☎82-0110



●西野公園体育館 (☎82-1144)

| 曜日 | 午前 | 午後 | 夜間 |
|----|----|-----------|-----------|
| 月 | | | テニス |
| 火 | | | バドミントン |
| 水 | | 卓球、 | バスケットボール |
| 木 | | バドミントン、 | ハンドボール |
| 金 | | バスケットボール、 | バドミントン |
| 土 | | ソフトバレー | 卓球、バドミントン |
| 日 | | | 卓球、バドミントン |
| | | | バスケットボール |

個人使用デー 12月5日(月)～9日(金)

●東野公園体育館 (☎83-1888)

| 曜日 | 午前 | 午後 | 夜間 |
|----|----|-----------|----------------|
| 月 | | | 卓球、バドミントン |
| 火 | | 卓球、 | バドミントン、ニュース |
| 水 | | バドミントン、 | スポーツ(ソフトバレー含む) |
| 木 | | バスケットボール、 | バスケットボール |
| 金 | | ソフトバレー、 | バスケットボール |
| 土 | | ニューススポーツ、 | 卓球、バドミントン |
| 日 | | バレーボール | バスケットボール |
| | | | 卓球、バドミントン |

個人使用デー 12月12日(月)～16日(金)

<施設利用時間>

| | |
|----|---------------------|
| 午前 | 9:00～12:30 (12:00) |
| 午後 | 13:00～17:30 (17:00) |
| 夜間 | 18:00～21:30 |

※()は関B & G海洋センターのプール

<施設利用料金>

| | |
|-------|-------------|
| 一般 | 100円 (200円) |
| 中学生以下 | 50円 (無料) |

※()は関B & G海洋センターのプール

●関B & G海洋センター (☎96-1010)

体育館 曜日ごとの競技種目の限定はありません。

個人使用デー 毎週水曜日

プール スイミングキャップの着用をお願いします(貸し出しは行っていません)。小学3年生以下の児童が泳ぐときは、保護者の付き添いが必要です。

個人使用デーは、団体の専用予約が入りません。それ以外の日は、専用予約が入ると個人使用ができませんので、事前に各施設へお問い合わせください。

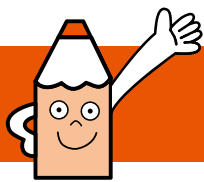

広報ガイド

12月

子育て支援センターの催し

亀山子育て支援センター「あいあいっこ」 ☎84-3314

ひよこくらぶ(手遊び、リズム遊び等)
7日(水)、22日(木) 11:00~11:30
マミーズおはなしボックス 16日(金) 11:00~11:30
おりがみだいすき 26日(月) 11:00~11:30
※対象でない人の施設利用は、9:00~11:00、13:30~16:00

関子育て支援センター「あすれっこ」 ☎96-0203

ひまわりママとあそぼう(運動あそび等)
1日(木) 11:00~11:30
ぽっぽくらぶ(手遊び、リズム遊び等)
7日(水)、22日(木) 11:00~11:30
※対象でない人の施設利用は、9:00~11:00、13:30~16:00

「あいあいっこ」「あすれっこ」共通内容

※11月25日から各開催日の前日までに、電話または来館しての申し込みが必要
※「あいあいっこ」各開催日先着15組
「あすれっこ」各開催日先着10組
※開催日当日の受付は、開催時間から開始

野登ルンビニ園支援センター「のんの」 ☎85-8030

茶道講座(先着5組) 13日(火) 10:00~11:30
※来館しての申し込みが必要。託児あり。
リトミック(先着10組) 15日(木) 10:30~11:00
※電話または来館しての申し込みが必要
ベビーマッサージ講座(先着7組)
16日(金) 10:00~10:30
※電話または来館しての申し込みが必要
※飲み物、バスタオルを持参してください。
遊ぼうデー「クリスマス会を楽しもう」(先着7組)
21日(水) 10:00~11:00
※電話または来館しての申し込みが必要

亀山愛児園「コスモス倶楽部」 ☎090-1566-1523

絵本を読もう 8日(木) 11:30~11:45
園開放(愛児園で遊ぼう) 14日(水) 10:00~11:00
お正月飾りを作ろう 20日(火) 10:30~11:30
※14日(水)申し込み締切
12月生まれのお友だちお誕生日会・身体測定
22日(木) 10:30~
※どなたでも参加できます。
※12月生まれのお子さんは、事前にご連絡ください。

川崎愛児園「なぎの木」 ☎85-8018

どれだけ大きくなったかな(身体測定)
6日(火) 10:00~11:00
リトミックを楽しもう 20日(火) 10:30~11:00
※飲み物、タオルを持参してください。
できるかな、やってみよう(身体編)
27日(火) 10:00~11:00
※飲み物、タオルを持参してください。

保健だより

子ども未来課母子保健グループ ☎98-5003

育児相談
7日(水)9:30~10:30 あいあい
※母子健康手帳・バスタオルを持参、保護者はマスク着用

1歳6カ月児健診
15日(木) あいあい
※令和3年5月の出生児対象。受付時間は個人通知します。

3歳児健診
8日(木) あいあい
※令和元年6月の出生児対象。受付時間は個人通知します。

各種相談

| | | | |
|---|-----------------|---|-------------------------------|
| 人権相談 人権擁護委員による相談 | 7日(水) | 13:00~15:00 | 本庁1階市民対話室 ☎96-1224 |
| | 19日(月) | 13:00~15:00 | 西庁舎1階第4会議室 ☎96-1224 |
| | 27日(火) | 13:00~15:00 ※当日の電話相談可 | 関支所1階応接室1 ☎96-1224 |
| 行政相談 行政に関する意見、要望、困っていることなどの相談 | 9日(金) | 13:00~15:00 | 本庁1階市民対話室 ☎84-5008 |
| | 21日(水) | 10:00~12:00 | 関支所1階応接室1 ☎96-1224 |
| 法律相談 弁護士による相談。 予約制(1カ月前から受付) | 16日(金) | 13:30~15:50 | 本庁1階市民対話室 ☎84-5008 |
| | 23日(金) | 13:00~16:30 | 本庁1階市民対話室 ☎84-5008 |
| 交通事故相談 専門相談員による相談。予約制(1カ月前から12/20まで受付) ※申込者がいない場合は開設しません。 | 21日(水) | 13:30~15:30 | 西庁舎3階第8会議室 ☎84-5035 |
| 心配ごと相談 生活上のあらゆる心配ごと、困りごと相談。予約制(当日申込可) | 9日(金) | 13:00~15:00 | あいあい1階相談室1 ☎82-7985 |
| | 23日(金) | | |
| 心配ごと相談 (公証人等による相談) 相続、遺言、離婚、賃貸借等の相談。 予約制(当日申込可) | 9日(金) | 13:00~15:00 | あいあい1階相談室2 ☎82-7985 |
| | 23日(金) | | |
| 社協による法律相談 成年後見、権利擁護に関する弁護士による相談。予約制(12/22正午まで受付) ※申込者がいない場合は開設しません。 | 23日(金) | 10:00~12:00 | あいあい1階相談室2 ☎82-7985 |
| 子ども医療相談 児童精神科医による相談 | 22日(木) | 13:50~17:00 | あいあい2階 ☎83-2425 |
| 療育手帳の相談・判定 児童相談所職員による相談・判定 | 5日(月) | 9:10~15:50 | あいあい2階 ☎83-2425 |
| | 19日(月) | | |
| 家庭児童相談 ※子ども虐待やDVなどを含む | 月~金曜日 ※祝日を除く | 9:00~17:00 | あいあい2階 ☎83-2425 |
| 無料住宅相談 (偶数月相談) 増改築相談員による相談 | 15日(木) | 13:00~16:00 | あいあい1階 ☎84-5038 |
| 青少年相談 ※二トやひきこもりなど青少年の自立支援 | 月~金曜日 ※祝日を除く | 9:00~17:00 | 青少年総合支援センター ☎82-6000 |
| 消費生活問題の相談 消費生活専門相談員による相談 | 月~金曜日 ※祝日を除く | 10:00~17:00 電話相談は 9:00~12:00 13:00~17:00 | 鈴鹿亀山消費生活センター ☎059-375-7611 |



一次救急当番医

12月

※夜間時間外応急診療や休日の当番医は、市ホームページでも案内しています。 問合先 ☎82-1111 (市役所代表)

●夜間時間外応急診療(日曜日・祝日を除く) 【診療時間】 午後7時30分～10時(受付:午後7時～9時30分)

市内内科系医師と市立医療センターの当番制で、夜間時間外の一次応急診療を実施しています。事前に電話で確認してから受診してください。

◎月・水・木・金・土曜日

亀山市立医療センター

〒519-0163 亀田町466番地1
電話 83-0990 FAX 83-0306

◎火曜日

みえ呼吸嚙下リハビリクリニック

〒519-0171 アイリス町14番地7
電話 84-3536 FAX 84-3537



●日曜日・祝日の当番医 【診療時間】 午後1時～7時30分(受付:午後1時～7時)

事前に電話で確認してから受診してください。

| 日 | 医療機関名 | 所在地 | 電話番号 |
|-----------|-------|--------------|-----------|
| 12月 4日(日) | 伊東医院 | 野村三丁目19番31号 | ☎ 82-0405 |
| 11日(日) | かつき内科 | 東町一丁目2番19号2 | ☎ 84-5858 |
| 18日(日) | 亀山医院 | 本町三丁目10番5号 | ☎ 82-0015 |
| 25日(日) | 亀山皮フ科 | 渋倉町320(河村ビル) | ☎ 83-3666 |

※年末年始の救急医療当番医などは、広報かめやま12月16日号でお知らせします。

急な子どもの病気の電話相談

みえ子ども医療ダイヤル

子どもの病気・薬・事故に関することについて、医療関係の専門相談員が電話による相談を実施しています。

#8000 または
☎059-232-9955

(受付:午後7時30分～翌朝8時)



医療機関の照会

三重県救急医療情報センター

【今、診てもらえる医療機関】を24時間365日案内しています。

※深夜などは、お問い合わせに対して最寄りの医療機関を紹介できない場合があります。

☎059-229-1199

(受付:終日)



医療ネットみえ

県ホームページからも、受診可能な医療機関や、県内医療機関の詳しい情報などを検索できます。

医療ネットみえ

検索

- ◆夜間・休日などの当番医療機関は、急病に対するもので、担当医師の専門分野以外の症状には、対応できない場合があります。
- ◆健康保険証、医療費受給資格証(子ども医療費など)、診療費、お薬手帳(または服用している薬)を必ずお持ちください。