

# かめやま

2022 FEB

2 / 16

No.393

お知らせ版

主な内容

暮らしの情報BOX	1
パブリックコメント	6
広報ガイド(3月)	9
一次救急当番医(3月)	10



## ★ もよおし

### がん患者と家族の方のおしゃべりサロンin鈴鹿

三重県がん相談支援センター  
(☎059-223-1616)

同じ病気の方の話を聞いたり、お互いの悩みを話したり、一人で悩まずにお話ししましょう。

**とき** 2月25日(金)  
午後1時30分～3時30分  
**ところ** 鈴鹿市保健センター(県鈴鹿庁舎隣)

**対象者** がん患者やその家族など  
**費用** 無料  
**申込方法** 開催日までに三重県がん相談支援センターへ電話でお申し込みください。

### 東海自然歩道の散策と里山体験

鈴鹿川等源流の森林づくり協議会事務局(産業振興課森林林業グループ内) ☎84-5068

里山は、私たちの暮らしにさまざまな恵みをもたらしてくれます。里山の機能の維持には、活用して手入れを続けることが大切です。

今回は、坂本棚田から里山体験フィールドまで地域の人と一緒に散策し、里山の恵み探し、休耕田・山

林での植樹、フィールドの整備を行います。また、シイタケの菌打ちも体験できます。

**とき** 3月5日(土)  
午前10時～午後0時30分  
※雨天時は3月6日(日)の同時刻に開催します。

**ところ** 安坂山町地内  
**対象者** 市内に在住する人  
**定員** 30人(先着順)  
※シイタケの原木は一人につき1本  
**参加費** 無料  
**持ち物など** 滑りにくい運動靴、防寒着、汚れてもいい服装  
**申込期間** 2月16日(水)～25日(金)  
**申込方法** 産業振興課森林林業グループへ電話でお申し込みください。

### 「亀山7座トレイル」早春の野登山へ!

地域観光課観光交流グループ  
(☎96-1215)

花々が咲き始める野登山へ行く登山イベントを開催します。

**とき** 3月19日(土)、27日(日)  
午前8時30分～午後2時頃  
※天候などにより、中止する場合があります。

**登山場所** 野登山(851m)  
**集合場所** 石水溪野外研修施設駐車場

※都合により変更する場合があります。

**対象者** 18歳以上の人で、登山経験者、健脚の人、体力に自信がある人

※通院中の人や心疾患がある人はご遠慮ください。

**定員** 各回10人(申込者多数の場合は抽選)

**参加費** 無料

**申込期限** 3月10日(木)

**申込方法** 地域観光課観光交流グループへ電話またはEメール(☒kanko@city.kameyama.mie.jp)でお申し込みください。  
※住所、氏名、生年月日、電話番号が必要(メールの場合は、件名に「登山申込」と記入)

※申し込みは、2人までとします。

**持ち物** リュックサック、飲み物、タオル、軽食など

**服装など** 登山に適した服装、雨具、登山靴、帽子、手袋など

**その他**

▷登山保険等の加入は、各自でお願いします。

▷登山コースには、急な上りや下りがあります。

▷コース途中にトイレはありません。

**主催** 「亀山7座トレイル」登山道活用ネットワーク

※新型コロナウイルス感染症の拡大防止のため、掲載した行事が中止または延期になる場合があります。詳しくは、各問合せ先にご確認ください。

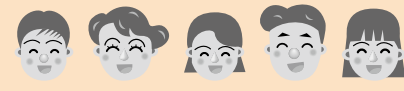

## 春季ものづくり体験教室

鈴鹿工業高等専門学校総務課地域連携係(☎059-368-1717)

ものづくりが好きな人、プログラミングに興味がある人など、ぜひご参加ください。

とき 3月26日(土)、27日(日)

ところ 鈴鹿工業高等専門学校

### 講座内容

①機械工学のひとこま～ミニ四駆でタイムアタック!!～

②楽しい電子回路工作

③マイコン電子制御

※各講座で開催時間や定員が異なりますので、詳しくはホームページでご確認ください。

対象者 中学1、2年生

参加費 無料

※傷害保険料1日50円が別途必要

申込期間 2月16日(水)～28日(月)午後1時

※応募者多数の場合は、主催者側で調整する場合があります。

申込方法 鈴鹿工業高等専門学校ホームページからお申し込み

みください。

(URL <https://www.suzuka-ct.ac.jp/>)



## お知らせ

### 令和4年度「鈴鹿峠自然の家」予約抽選会

教育委員会事務局生涯学習課 社会教育グループ(☎84-5057)

鈴鹿峠自然の家は、キャンプや合宿などができる野外活動施設です。青少年活動などに活用いただくため、次の団体を対象に予約抽選会を行います。

とき 3月14日(月)午後2時～

ところ 職員会館2階会議室

対象団体 おおむね20人以上での宿泊・利用を伴う青少年・社会教育団体

※この抽選会以外の予約は、4月1日(金)から随時受け付けます。

## 令和4年度ごみ収集カレンダーを配布します

環境課廃棄物対策グループ(☎82-8081)

令和4年度のごみ収集カレンダーを、広報かめやま3月1日号と合わせて、自治会加入世帯に1部ずつ配布します。

また、外国語版のごみ収集カレンダー(英語、スペイン語、タガログ語、中国語、ベトナム語、ポルトガル語)も3月下旬から、次の場所に備えますのでご利用ください。

### ごみ収集カレンダー配布場所

本庁、関支所、あいあい、総合環境センター

## 令和3年度コミュニティ助成事業で備品が整備されました

まちづくり協働課地域まちづくりグループ(☎84-5007)

(一財)自治総合センターは、宝くじの収益金をもとに社会貢献広報事業を実施しています。次の備品が令和3年度の宝くじの助成金で整備されました。

事業実施主体	整備内容
和田町自治会	地域コミュニティ活動用子ども神輿



(一財)自治総合センターホームページ (URL <https://www.jichi-sogo.jp/>)

## 長期休暇子どもの居場所事業(春休み)利用者の募集

問合先 子ども未来課子育てサポートグループ(あいあい ☎96-8822)

保護者が就労などの理由で、家庭で見守ることができない小学生のお子さんを対象に、春休み期間中の居場所づくりを行います。

とき 3月26日(土)～4月5日(火)午前7時30分～午後6時30分 ※日曜日を除く

※4月に入学する人・3月に卒業する人は利用期間が異なります。

ところ 青少年研修センター2階和室

対象者 市内に在住する小学生

定員 30人程度

料金 下表のとおり

	3月26日(土)～31日(木)	4月1日(金)～5日(火)	料金(定額)
4月入学の人	利用できません	利用可	3,000円
4月から2年生～6年生の人	利用可	利用可	8,000円
3月卒業の人	利用可	利用できません	4,000円

申込期限 2月21日(月)必着

申込方法 子ども未来課子育てサポートグループへ申込書を提出してください。

※申込書は、子育てサポートグループにあります(市ホームページからもダウンロード可)。





## 各種検診・教室

### こころの健康相談

県鈴鹿保健所地域保健課  
(☎059-382-8673)

専門医が相談に応じます。秘密は厳守されますので、お気軽にご相談ください。

と き 3月3日(木)

午後1時30分～3時30分  
(予約制)

ところ 県鈴鹿庁舎保健所棟1階

対象者 こころに悩みを持つ本人またはその家族など

費用 無料

申込方法 県鈴鹿保健所地域保健課へ電話でお申し込みください。

### 水中ウォーキング体験会

関B & G海洋センター  
(☎96-1010)

水中ウォーキングを体験してみませんか？水の特性(浮力・水圧・抵抗)を活用し、効率的な運動効果が得られる教室です。

と き 3月17日(木)、24日(木)

▷午前の部…午前10時～11時

▷午後の部…午後1時～2時

ところ 関B & G海洋センター

対象者 18歳以上の人

定 員 各回10人(先着順)

最少催行人数 3人

参加費 各回500円(スポーツ保険料含む)

持ち物 水着、タオル、キャップ

受付開始日 2月20日(日)

申込方法 参加費を持参の上、関B & G海洋センターへ直接お申し込みください。

### フォームチェックで記録更新

関B & G海洋センター  
(☎96-1010)

クロール・背泳ぎ・平泳ぎ・バタフライ(25m、50m、100m)から種目・距離を選択し、記録を測定します。フォームチェックを行

い、ポイント・改善点をアドバイスします。

と き 3月18日(金)

午前10時～午後4時の間で都合のいい時間(申込時に調整)

ところ 関B & G海洋センター

対象者 18歳以上の人

定 員 30人(先着順)

参加費 500円(スポーツ保険料含む)

持ち物 水着、タオル、キャップ、ゴーグル

受付開始日 2月20日(日)

申込方法 参加費を持参の上、関B & G海洋センターへ直接お申し込みください。

### 大人の水慣れ教室

関B & G海洋センター  
(☎96-1010)

水が苦手な人や泳げない人でも気軽に参加できる初心者向けの水泳教室です。水慣れから徐々にステップアップし、クロールの基礎までを学びます。

と き

▷2日間コース3月22日(火)、29日(火)

①午前10時～11時、

②午前11時～正午

▷お試しコース3月29日(火)

③正午～午後1時

ところ 関B & G海洋センター

対象者 18歳以上の人

定 員 各10人(先着順)

最少催行人数 5人

参加費 ①②各1,000円、③500円(スポーツ保険料含む)

持ち物 水着、タオル、キャップ、ゴーグル

受付開始日 2月20日(日)

申込方法 参加費を持参の上、関B & G海洋センターへ直接お申し込みください。

### メタボリック解消セミナー

関B & G海洋センター  
(☎96-1010)

体組成測定器を使用し、体脂肪量、筋肉量、骨量を計測します。自身の体の状態を把握し、効率の良い運動方法を学びませんか？

と き 3月25日(金)

▷午前の部…午前10時～11時30分

▷午後の部…午後1時～2時30分

ところ 関B & G海洋センター

対象者 18歳以上の人

定 員 各回20人(先着順)

最少催行人数 5人

参加費 500円

受付開始日 2月20日(日)

申込方法 参加費を持参の上、関B & G海洋センターへ直接お申し込みください。

※申込時(受付時間は午前9時～午後5時)に測定を行います。



## 募 集

### 中央公民館職員の募集

教育委員会事務局生涯学習課  
社会教育グループ(☎84-5057)

募集人数 若干名

業務内容 中央公民館や各コミュニティセンターでの教養・文化講座の企画・運営など

応募資格 社会教育に関する知識や経験があり、普通自動車免許(AT限定可)を有する人

任用期間 4月1日～令和5年3月31日

勤務時間 原則として①午前8時30分～午後5時15分、②午後0時15分～9時のいずれか7時間45分(休憩あり)

勤務日数 年間180日以内(土・日曜日、祝日の勤務を含む)

報酬 時間給940円(予定)

社会保険など 雇用保険

提出書類 履歴書、作文[生涯学習としての公民館講座のあり方](400字程度)

勤務場所 青少年総合支援センター(青少年研修センター内)

応募期限 2月25日(金)必着

応募方法 教育委員会事務局生涯学習課社会教育グループ(〒519-0195 本丸町577)へ提出書類を持参または郵送してください。

※応募者については、面接を実施(日時などは後日連絡)



## 令和4年度会員の募集

NPO法人Let'sスポーツわくわくらぶ  
(事務局 ☎080-1608-6119)  
文化スポーツ課スポーツ推進グループ  
(☎96-1224)

令和4年度の定期教室の入会  
受付を、次のとおり行います。

**受付日時** 2月27日(日)

午前9時30分～11時30分

**受付場所** 関文化交流センター  
イベントホール

**教室(種目)** Jr.スポーツあそび、  
水泳(初・中・上級)、バドミントン、  
ソフトテニス、健康運動、ア  
クアビクス、ヨガ、自己整体ヨ  
ガ、カヤックなどの定期教室

※定員のある教室は、2月27日  
(日)午前8時30分から整理券  
を配布します。(先着順)

**年会費** 2,000円

※教室受講料と保険料が別途必要  
**申込方法** 申込書に必要事項を記  
入の上、年会費などを添えて受  
付場所でお申し込みください。

※3月1日(火)以降の申し込み  
は、Let'sスポーツわくわくら  
ぶホームページ([URL https://wakuwaclub.net/](https://wakuwaclub.net/))または文  
化スポーツ課スポーツ推進グ  
ループで受け付けます。

※教室内容、受講料など詳しく  
は、市内の公共施設や運動施設  
に配置している募集要項また  
はLet'sスポーツわくわくらぶ  
ホームページをご覧ください。

## 令和4年度会計年度任用職員 (事務補助員)の登録者募集

総務課人事給与グループ  
(☎84-5031)

会計年度任用職員とは、1会計  
年度内(4月1日～翌年3月31日)  
を任期として任用される非常勤  
職員です。

**応募資格** 原則として、令和4年  
4月1日から勤務できる人

※「禁錮以上の刑に処せられ、そ

の執行を終わるまで又はその  
執行を受けることがなくなる  
までの者」など、地方公務員法  
第16条の欠格条項に該当する  
人を除く

**職 種** 事務補助員(非常勤職員)

**業務内容** 受付、電算入力、書類  
整理等の事務補助など

※状況に応じて、ほかの職種を案  
内する場合があります。

**登録期間** 令和4年4月1日～  
令和5年3月31日

※登録は任用を確約するもので  
はありません。

**任用期間** 任用開始日～令和5  
年3月31日

**勤務時間** 原則として午前8時  
30分～午後5時15分(7時間  
45分以内)

**勤務日数** 月平均17日以内(土・  
日曜日、祝日、年末年始は休み)

※職場によっては土・日曜日など  
の勤務もあります。

**勤務場所** 本庁、そのほか市の関  
係機関

**報 酬** 時間給905円

**交通費** 通勤距離区分に応じて  
支給

**社会保険など** 健康保険、厚生年  
金保険、雇用保険、労災保険

※勤務日数や勤務時間によっ  
ては、雇用保険のみの加入とな  
ります。

**応募期間** 2月16日(水)～25  
日(金)午前8時30分～午後5時  
15分(土・日曜日、祝日を除く)

※郵送による応募は、2月25日  
(金)必着

**応募方法** 総務課人事給与グ  
ループ(〒519-0195 本丸  
町577)へ履歴書を持参または  
郵送してください。

※パソコンなどを使用できる人  
は、その旨も記載してください。

※応募者については面接を実施  
(日時などは後日連絡)

## フルタイム会計年度任用職員 (認定調査員)の募集

鈴鹿亀山地区広域連合  
(☎059-369-3200)

**募集人数** 1人程度

**業務内容** 亀山市および鈴鹿市で  
の要介護認定調査、調査票の作成

**対象者** 次の要件をすべて満たす人  
▷下記のいずれかの資格を有す  
ること

介護支援専門員、保健師、看護  
師、准看護師、社会福祉士、理学  
療法士、作業療法士、介護福祉  
士、ヘルパー1級、ヘルパー2  
級、社会福祉主事

▷パソコン操作(入力・検索など)  
ができること

▷普通自動車免許(AT限定可)を  
有すること

**任用期間** 令和4年5月1日～  
令和5年3月31日

※育休代替職員として任用する  
ため、職員の休業期間により更  
新する場合があります。

**勤務時間** 午前8時30分～午後  
5時15分

**勤務日数** 週5日(原則として  
土・日曜日、祝日は休み)

**勤務場所** 鈴鹿亀山地区広域連  
合(鈴鹿市役所西館3階)

**給 与** 月額193,900円(予定額)  
※その他各種手当(期末手当、通  
勤手当など)があり、社会保険  
に加入

**応募期間** 2月21日(月)～3  
月18日(金)必着

**応募方法** 「会計年度任用職員  
採用試験申込書」を鈴鹿亀山  
地区広域連合総務課(〒513-  
0801 鈴鹿市神戸一丁目18  
-18 鈴鹿市役所西館3階)へ  
持参または郵送してください。

※申込書は、鈴鹿亀山地区広域連  
合ホームページからダウンロード  
するか、鈴鹿亀山地区広域連  
合総務課へ直接または郵送で請  
求してください。

## 税務署からのお知らせ

**問合先** 鈴鹿税務署 個人課税第一部門  
 (☎059-382-0353 〈ダイレクトイン〉)

### 消費税は区分経理を行って申告を

**申告・納税期限** 3月31日(木)  
 売上げや仕入れ、経費に軽減税率(8%)対象品目がある場合、消費税確定申告書を作成するためには、売上げや仕入れ、経費を税率ごとに区分して帳簿に記載する「区分経理」を行う必要があります。

収支内訳書や青色申告決算書に記載の決算額は、税率ごとの区分がないことから、収支内訳書等からは消費税確定申告書の作成ができないため、課税期間内の課税取引を税率ごとに区分できるよう、国税庁ホームページに掲載している「課税取引金額計算表(事業所得用)」等の様式を用いて整理しておくとう便利です。

### 贈与税の申告をお忘れなく

**申告・納税期限** 3月15日(火) ①配偶者控除(控除額2,000万円)  
**対象者** 次のいずれかに該当する人 ②相続時精算課税(特別控除額2,500万円)  
 ▷年間110万円を超える財産の贈与を受けた人 ③住宅取得等資金の非課税  
 ▷次の①～③の特例の適用対象となる贈与を受けた人 ※③の非課税限度額は以下のとおり

(イ)住宅用の家屋の新築等に係る対価等の額に含まれる消費税等の税率が10%である場合

住宅用家屋の新築等に係る契約の締結日	省エネ等住宅	左記以外の住宅
平成31年4月1日～令和2年3月31日	3,000万円	2,500万円
令和2年4月1日～令和3年12月31日	1,500万円	1,000万円

(ロ) (イ)以外の場合

住宅用家屋の新築等に係る契約の締結日	省エネ等住宅	左記以外の住宅
平成28年4月1日～令和2年3月31日	1,200万円	700万円
令和2年4月1日～令和3年12月31日	1,000万円	500万円



## 年金だより

### 国民年金保険料は口座振替の早割や前納がお得です

市民課医療年金グループ(☎84-5005) 日本年金機構津年金事務所(☎059-228-9112)

国民年金保険料の納付を口座振替にすると、保険料が自動的に引き落とされるため、金融機関などに行く手間が省ける上、納め忘れもなくとても便利です。また、口座振替の早割や前納を利用すると、保険料が割引されます。

#### 【早割】にすると保険料が月50円(年間600円)お得！

通常の口座振替の振替日は翌月末日ですが、届出により早割(当月末日振替)にすると、月50円割引されます。

#### まとめて【前納】するとさらにお得！

前納には、6カ月前納(4月分～9月分、10月分～翌年3月分)、1年前納(4月分～翌年3月分)、2年前納(4月分～翌々年3月分)があり、まとめる月数に応じた額が割引されます。

※前納による割引は、現金納付でも受けることができますが、口座振替にすると割引額がさらに多くなります。

#### ●口座振替の申し込みはお早めに！！

口座振替は、申し込みから開始までに2カ月程度かかります。

前納を希望の場合など、4月分から口座振替を希望する人は、年金手帳、通帳、金融機関届出印を持参の上、市民課医療年金グループへ2月22日(火)までにお申し込みください。

振替方法	口座振替日
通常	翌月末日
早割	当月末日
前納(6カ月)	4月30日 11月1日
前納(1年) 前納(2年)	4月30日

※振替日が土・日曜日、祝日の場合は翌営業日が振替日

※詳しくは、日本年金機構ホームページをご覧ください。 URL <https://www.nenkin.go.jp/>

皆さんの声を反映させるため、意見をお寄せください！

## パブリックコメント(意見公募)

### 縦覧場所

各計画の担当課、市情報公開コーナー（本庁2階）、関支所窓口、あいあい南側口ビー  
※市ホームページからも縦覧できます。

URL <https://www.city.kameyama.mie.jp/shisei/2021042100020/>



### 縦覧・意見の提出期間

2月16日(水)～3月17日(木)(当日消印有効)

### 提出方法

提出に必要な事項を記入の上、郵便、ファクス、Eメールまたは直接、各計画の担当グループへ提出してください。

※直接、縦覧、提出する場合は、各施設の開庁時間に限りです。

### 意見の取り扱いなど

- ▷いただいた意見は、取りまとめの上、回答とともに公表します(個別に直接回答は行わない)。なお、公表することで個人の権利や利益を害するおそれのあるものは、その全部または一部を公表しないことがあります。
- ▷意見を提出していただいた人の氏名などの個人情報、公表しません。
- ▷公表は3月下旬を予定しています。



### 亀山市学校教育ビジョン(案) 教育委員会事務局学校教育課教育支援グループ(☎84-5076)

令和4年度からの5年間を計画期間とする、新しい「亀山市学校教育ビジョン」の策定を進めています。

#### 提出先

教育委員会事務局学校教育課教育支援グループ  
(〒519-0195 本丸町577、FAX82-6161、  
✉kyoushien@city.kameyama.mie.jp)



### 亀山市生涯学習計画(案) 教育委員会事務局生涯学習課社会教育グループ(☎84-5057)

「生涯学習社会の実現」に向けて、市の生涯学習の基本的な方向性を示すため、「亀山市生涯学習計画」の策定を進めています。

#### 提出先

教育委員会事務局生涯学習課社会教育グループ  
(〒519-0195 本丸町577、FAX82-6161、  
✉syougaku@city.kameyama.mie.jp)



### 意見を提出できる人

市内に在住・在勤・在学する個人、または市内で事業を行う人

### 提出に必要な事項

- ①件名「○○○○○○○○(案)」に関する意見(意見を提出したい計画(案)の名前を記入)、
- ②住所、氏名(ふりがな)、③勤務先または通学先(市外に在住する人のみ)、④意見

### 第3次亀山市スポーツ推進計画(案) 文化スポーツ課スポーツ推進グループ(☎96-1224)

スポーツ文化を創造し、今後のスポーツ施策をより総合的・効果的に推進していくことを目的として、「第3次亀山市スポーツ推進計画」の策定を進めています。

#### 提出先

文化スポーツ課スポーツ推進グループ  
(〒519-1192 関町木崎919-1、  
FAX96-2414、✉sports@city.kameyama.mie.jp)



### (仮称)亀山市文化芸術推進基本計画～継承と創造～(案) 文化スポーツ課文化共生グループ(☎96-1223)

市民一人ひとりの自主性や創造性が尊重され、伝統ある文化芸術を継承、発展させるとともに、さまざまな人々や団体などの交流を通じて、新たな文化芸術が創造され、地域のにぎわいや魅力が創出されるまちを目指し、「(仮称)亀山市文化芸術推進基本計画～継承と創造～」の策定を進めています。

#### 提出先

文化スポーツ課文化共生グループ  
(〒519-1192 関町木崎919-1、  
FAX96-2414、✉bunkakyosei@city.kameyama.mie.jp)



### 第4次亀山市男女共同参画基本計画(案) 文化スポーツ課文化共生グループ(☎96-1223)

家庭、学校、職場、地域等社会のさまざまな分野において、男女が共に助け合い、お互いを大切に、お互いを認め合いながら心豊かに暮らせる男女共同参画社会の実現を目指し、「第4次亀山市男女共同参画基本計画」の策定を進めています。

#### 提出先

文化スポーツ課文化共生グループ  
(〒519-1192 関町木崎919-1、  
FAX96-2414、✉bunkakyosei@city.kameyama.mie.jp)



#### 意見を提出できる人

市内に在住・在勤・在学する個人、市内で事業または活動をする個人、法人その他の団体

#### 提出に必要な事項

- ①件名「〇〇〇〇〇〇〇(案)」に関する意見(意見を提出したい計画(案)の名前を記入)、
- ②住所、氏名(ふりがな)、③勤務先または通学先(市外に在住する人のみ)、
- ④市内で事業または活動を行っていることが分かる内容(市外に在住する人のみ)、⑤意見

CATV



#### 2月18日(金)～24日(木)

- ウイークリーかめやま
- となりまち い・こ・か  
「東海道のおひなさま亀山宿・関宿」

#### 2月25日(金)～3月3日(木)

- ウイークリーかめやま
- かめやま情報BOX  
「春の火災予防運動～着衣着火を防ごう～」

※午前6時から深夜0時まで、30分番組(文字情報を含む)を繰り返し放送しています。なお、放送内容を変更する場合がありますので、ご了承ください。



※当事者間のトラブルについては、市は一切関与しません。

## 北東地区まちづくり協議会 事務職員の募集

**募集人数** 1～2人

**仕事内容** 北東地区まちづくり協議会の事務、施設管理全般

**応募資格** エクセル・ワードの簡単な操作ができる人

**任用期間** 令和4年3月1日～令和5年2月28日

※更新の場合あり

**勤務時間**

午前8時30分～午後5時15分

**勤務日数** 週1～3日

**勤務場所**

北東地区コミュニティセンター

**賃金** 時間給905円

**申込・問合せ先** 北東地区まちづくり協議会(☎83-3118)



## 令和3年 犯罪発生状況



12月末現在・亀山署管内 刑法犯(窃盗、詐欺、傷害など)認知状況(暫定)

総数	江ヶ室交番	関交番	昼生駐在所	川崎駐在所	野登駐在所
187件(-10件)	107件(+1件)	41件(-10件)	5件(-5件)	22件(-1件)	12件(+5件)

※( )内は前年同期比の増減数

### 車上ねらいにご用心!!

被害に遭った車の6割以上は、施錠していたにもかかわらず鍵をこじ開けられて、車内にあった金品を盗まれています。マイカーをねらわれない車にしましょう。

### 車上ねらい犯が好きな車と対策

- ① バッグやパソコンなど金目の物が残されている車  
→手荷物は持ち出し、車内を空っぽにする。持ち出せない場合は、トランクに入れて目隠しをする。
- ② エンジンかけたままコンビニなどに停車している車  
→ほんのわずかな時間でも車を離れるときは窓を閉め、施錠をする。
- ③ 自宅前の屋外車庫や暗い賃貸駐車場にある車  
→防犯灯など防犯設備が整っている駐車場を利用する。屋外車庫には、センサーライトなどを設置する。
- ④ 外から見えやすい場所に高級部品が付いている車  
→車体の振動などを感知する防犯装置を取り付ける。

みんなで監視 車上ねらい  
車の中をのぞく不審者やドア錠、窓の破損を目撃したら110番!

亀山地区防犯協会・亀山警察署(☎82-0110)



### ●西野公園体育館 (☎82-1144)

曜日	午前	午後	夜間
月			テニス
火			バドミントン
水		卓球、 バドミントン、 バスケットボール、 ソフトバレー	バスケットボール ハンドボール
木			バドミントン
金			卓球、バドミントン
土			卓球、バドミントン
日			バスケットボール

個人使用デー 3月7日(月)～11日(金)

### ●東野公園体育館 (☎83-1888)

曜日	午前	午後	夜間
月			卓球、バドミントン
火		卓球、 バドミントン、	バドミントン、ニュース スポーツ(ソフトバレー含む)
水		バスケットボール、	バスケットボール
木		ソフトバレー、	バスケットボール バレーボール
金		ニューススポーツ、	卓球、バドミントン
土		バレーボール	バスケットボール
日			卓球、バドミントン

個人使用デー 3月14日(月)～18日(金)

### <施設利用時間>

午前	9:00～12:30 (12:00)
午後	13:00～17:30 (17:00)
夜間	18:00～21:30

※( )は関B & G海洋センターのプール

### <施設利用料金>

一般	100円 (200円)
中学生以下	50円 (無料)

※( )は関B & G海洋センターのプール

### ●関B & G海洋センター (☎96-1010)

体育館 曜日ごとの競技種目の限定はありません。

個人使用デー 毎週水曜日

プール スイミングキャップの着用をお願いします(貸し出しは行っていません)。小学3年生以下の児童が泳ぐときは、保護者の付き添いが必要です。

個人使用デーは、団体の専用予約が入りません。それ以外の日は、専用予約が入ると個人使用ができませんので、事前に各施設へお問い合わせください。



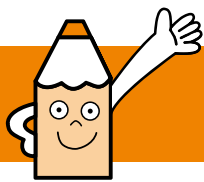

# 広報ガイド

# 3月

## 子育て支援センターの催し

亀山子育て支援センター「あいあいっこ」 ☎84-3314

**ひよこくらぶ(手遊び、リズム遊び等)**  
3日(木)、24日(木) 11:00~11:30

**おりがみだいすき**  
14日(月) 11:00~12:00

**マミーズおはなしボックス**  
18日(金) 11:00~11:30

※対象でない人の施設利用は、9:00~11:00、  
13:30~16:00

関子育て支援センター「あすれっこ」 ☎96-0203

**ぽっぽくらぶ(手遊び、リズム遊び等)**  
3日(木)、24日(木) 11:00~11:30

**ひまわりママとあそぼう(運動あそび等)**  
14日(月) 11:00~11:30

※対象でない人の施設利用は、9:00~11:00、  
13:30~16:00

「あいあいっこ」「あすれっこ」共通内容

※2月25日から各開催日の前日までに、電話または  
来館しての申し込みが必要

※「あいあいっこ」各開催日先着10組、  
「あすれっこ」各開催日先着5組

※開催日当日の受付は、開催時間から開始

野登ルンビニ園支援センター「のんの」 ☎85-8030

**遊ぼうデー「手形・足形」(先着7組)**  
9日(水) 10:00~11:00

**リトミック(先着10組)**  
10日(木) 10:30~11:00

※全て事前に申し込みが必要  
※詳細は園ホームページのカレンダーをご確認ください。

亀山愛児園「コスモス倶楽部」 ☎090-1566-1523

**春を見つけに行こう**  
9日(水) 10:30~11:30

**3月生まれのお誕生会・身体測定**  
11日(金) 10:30~

※どなたでも参加できます。  
※3月生まれのお子さんは、事前にご連絡ください。

**どんぐり拾い**  
12日(土) 10:30~11:30

**絵本を読もう**  
15日(火) 11:30~11:45

川崎愛児園「なぎの木」 ☎85-8018

**どれだけ大きくなったかな(身体測定)**  
1日(火) 10:00~11:00

**お散歩に行こう**  
8日(火) 10:00~11:00

**ほんわかシアター公演「おしいれのぼうけん」**  
15日(火) 10:00~11:00

## 保健だより

長寿健康課健康づくりグループ ☎84-3316

**1歳6カ月児健診**

17日(木) あいあい

※令和2年8月の出生児対象。  
受付時間は個人通知します。

**3歳児健診**

10日(木) あいあい

※平成30年9月の出生児対象。  
受付時間は個人通知します。

## 各種相談

人権相談 人権擁護委員による相談	7日(月)	13:00~15:00	本庁1階市民対話室 ☎96-1223
	18日(金)	13:00~15:00	
	28日(月)	13:00~15:00	関支所1階応接室1 ☎96-1223
行政相談 行政に関わる意見、要望、 困っていることなどの相談	9日(水)	13:00~15:00	本庁1階小会議室 ☎84-5008
	16日(水)	13:00~15:00	関支所1階応接室1 ☎84-5008
法律相談 弁護士による相談。 予約制(1カ月前から受付)	17日(木)	13:30~15:50	本庁1階市民対話室 ☎84-5008
	30日(水)	13:00~16:30	本庁1階市民対話室 ☎84-5008
市民活動なんでも相談 相談員による相談。予約制 (3/11まで受付) ※申込者がいない場合は開設しません。	15日(火)	13:00~17:00	市民協働センター「みらい」 ☎84-5008
交通事故相談 専門相談員による相談。予約制 (1カ月前から3/15正午まで受付) ※申込者がいない場合は開設しません。	16日(水)	13:30~15:30	本庁1階市民対話室 ☎84-5035
心配ごと相談 生活上のあらゆる心配ごと、困り ごと相談。予約制(当日申込可)	11日(金)	13:00~15:00	あいあい1階相談室1 ☎82-7985
	25日(金)		
心配ごと相談 (公証人等による相談) 相続、遺言、離婚、賃貸借等の相談。 予約制(当日申込可)	11日(金)	13:00~15:00	あいあい1階相談室2 ☎82-7985
	25日(金)		
社協による法律相談 成年後見、権利擁護に関する弁護 士による相談。予約制(3/29正午 まで受付) ※申込者がいない場合は開設しません。	30日(水)	10:00~12:00	あいあい1階相談室2 ☎82-7985
子ども医療相談 児童精神科医による相談	24日(木)	13:50~17:00	あいあい2階 ☎83-2425
療育手帳の相談・判定 児童相談所職員による相談・判定	7日(月)	9:10~15:50	あいあい2階 ☎83-2425
家庭児童相談 ※子ども虐待やDVなどを含む	月~金曜日 ※祝日を除く	9:00~17:00	あいあい2階 ☎83-2425
青少年相談 ※二トやひきこもりなど青少年 の自立支援	月~金曜日 ※祝日を除く	9:00~17:00	青少年総合支援センター ☎82-6000
消費生活問題の相談 消費生活専門相談員による相談	月~金曜日 ※祝日を除く	10:00~17:00 電話相談は 9:00~12:00 13:00~17:00	鈴鹿亀山消費生活センター ☎059-375-7611



# 一次救急 当番医 3月

問合先 ☎82-1111 (市役所代表)

※夜間時間外応急診療や休日の当番医は、市ホームページでも案内しています。

## ●夜間時間外応急診療(日曜日・祝日を除く)

市内内科系医師と市立医療センターの当番制で、夜間時間外の一次応急診療を実施しています。

【診療時間】 午後7時30分～10時(受付:午後7時～9時30分)

日	医療機関名・所在地	電話番号	担当医師
1 火	みえ呼吸嚔下リハビリクリニック アイリス町	84-3536	井上医師
2 水	市立医療センター 亀田町	83-0990	当直医師
3 木	市立医療センター 亀田町	83-0990	当直医師
4 金	市立医療センター 亀田町	83-0990	当直医師
5 土	市立医療センター 亀田町	83-0990	当直医師
7 月	市立医療センター 亀田町	83-0990	当直医師
8 火	みえ呼吸嚔下リハビリクリニック アイリス町	84-3536	井上医師
9 水	市立医療センター 亀田町	83-0990	当直医師
10 木	市立医療センター 亀田町	83-0990	当直医師
11 金	市立医療センター 亀田町	83-0990	当直医師
12 土	市立医療センター 亀田町	83-0990	当直医師
14 月	市立医療センター 亀田町	83-0990	当直医師
15 火	みえ呼吸嚔下リハビリクリニック アイリス町	84-3536	井上医師
16 水	市立医療センター 亀田町	83-0990	当直医師
17 木	市立医療センター 亀田町	83-0990	当直医師
18 金	市立医療センター 亀田町	83-0990	当直医師
19 土	市立医療センター 亀田町	83-0990	当直医師
22 火	みえ呼吸嚔下リハビリクリニック アイリス町	84-3536	井上医師
23 水	市立医療センター 亀田町	83-0990	当直医師
24 木	市立医療センター 亀田町	83-0990	当直医師
25 金	市立医療センター 亀田町	83-0990	当直医師
26 土	市立医療センター 亀田町	83-0990	当直医師
28 月	市立医療センター 亀田町	83-0990	当直医師
29 火	みえ呼吸嚔下リハビリクリニック アイリス町	84-3536	井上医師
30 水	市立医療センター 亀田町	83-0990	当直医師
31 木	市立医療センター 亀田町	83-0990	当直医師

## ●日曜日・祝日の当番医

【診療時間】 午後1時～7時30分(受付:午後7時まで)

日	医療機関名・所在地	電話番号
6 日	皮ふ科野内クリニック 南崎町	98-4112
13 日	のぼのクリニック 能褒野町	85-3636
20 日	松葉耳鼻咽喉科 東台町	83-0087
21 祝	市立医療センター 亀田町	83-0990
27 日	三井耳鼻咽喉科 栄町	82-4133

## お願い

- 夜間・休日などの当番医療機関は、急病に対するもので、担当医師の専門分野以外の症状には、対応できない場合があります。
- 担当医師や診療場所が変更となる場合がありますので、事前に電話で確認してから受診してください。
- 健康保険証、医療費受給資格証(子ども医療費など)、診療費、お薬手帳(または服用している薬)を必ずお持ちください。

## 急な子どもの病気の電話相談



### 〈みえ子ども医療ダイヤル〉

☎#8000

または ☎059-232-9955

(午後7時30分～翌朝8時)

※子どもの病気・薬・事故に関することについて、医療関係の専門相談員が電話による相談を実施しています。

## 医療機関の照会



### 〈三重県救急医療情報センター〉

☎059-229-1199 (終日)

※「今、診てもらえる医療機関」を24時間365日案内しています。

※深夜などは、お問い合わせに対して最寄りの医療機関を紹介できない場合があります。

※県ホームページからも、受診可能な医療機関や、県内医療機関の詳しい情報などを検索できます。

医療ネットみえ

検索