

かめやま

2021 DEC
12/16
No.390

お知らせ版

主な内容	年末年始 公共・医療機関のご案内	1
	暮らしの情報BOX	2
	令和4年度亀山市職員を募集します	7
	市職員の給与・職員数などを公表します	8
	広報ガイド(1月)	11
	一次救急当番医(1月)	12

年末年始 公共・医療機関のご案内

市の一般業務は、
12月28日(火)まで・令和4年1月4日(火)から

公共機関の業務案内
(■は休業日)

	12月							1月				
	25	26	27	28	29	30	31	1	2	3	4	5
	土	日	月	火	水	木	金	祝	日	月	火	水
本庁・関支所・加太出張所	※1											
あいあい(健康福祉部など)												
あいあい白鳥の湯	臨時休業中											
市立医療センター	救急(日・当直医専門科)は24時間受付します。ご来院の場合は、事前にご連絡ください。											
市立図書館												
関図書館												
歴史博物館												
総合環境センター	※2				※2							
亀山市斎場							16:00まで	10:00から				
亀山子育て支援センター				12:00まで								
関子育て支援センター				12:00まで								
亀山児童センター												
市民協働センター「みらい」												
林業総合センター												
関文化交流センター												
関町北部ふれあい交流センター												
鈴鹿馬子倶楽部												
亀山市文化会館												
青少年研修センター												
西野・東野公園体育館												
関B & G 海洋センター												
関宿旅籠玉屋歴史資料館・関まちなみ資料館・関の山車会館												
亀山里山公園「みちくさ」												
亀山森林公園「やまびこ」												

※1 12月26日(日)は、本庁のみ日曜窓口(午前中のみ)を行います。
※2 12月25日(土)、29日(水)は、ごみの受け入れのみを行います。

年末年始の救急医療は、当番医制で対応します

当番医が変更となる場合がありますので、必ず事前に連絡してから受診してください。

<救急医療当番医>

診察時間:午前9時30分~午後4時30分(受付4時まで)

月日	医療機関名	住所	電話
12月29日(水)	かつき内科	東町一丁目	84-5858
	天神眼科医院	天神二丁目	83-1195
12月30日(木)	伊東医院	野村三丁目	82-0405
	みえ呼吸嚥下リハビリクリニック	アイリス町	84-3536
12月31日(金)	皮ふ科野内クリニック	南崎町	98-4112
	さかえ整形外科	栄町	97-3335
1月1日(祝)	落合小児科医院	東台町	82-0121
	のぼのクリニック	能褒野町	85-3636
1月2日(日)※	田中病院	西丸町	82-1335
	川口整形外科	野村四丁目	82-8721
1月3日(月)	あのだクリニック	阿野田町	83-1181
	亀山腎・泌尿器科クリニック	栄町	83-0077

※1月2日(日)の午前は、市立医療センターも診察を行います。来院前に必ず連絡してから受診してください。救急患者を優先します。受付時間:午前8時30分~11時30分

<歯科医院>

診察時間:午前9時~11時

月日	医療機関名	住所	電話
12月30日(木)	北町もり歯科	北町	83-1260
12月31日(金)	堀デンタルクリニック	東台町	82-0037
1月2日(日)	金原歯科医院	長明寺町	82-4615
1月3日(月)	かめやま歯科口腔クリニック	和田町	84-0084

年末年始も行う業務(本庁1階窓口、関支所1階窓口)

- 出生届や死亡届、婚姻届など、戸籍の届け出の受付
- 死亡に伴う埋火葬許可証などの発行

医療機関の照会

- 三重県救急医療情報センター
☎059-229-1199(終日)



※新型コロナウイルス感染症の拡大防止のため、掲載した行事が中止または延期になる場合があります。詳しくは、各問合せ先にご確認ください。



もよおし

「亀山7座トレイル」 登山講習会

地域観光課観光交流グループ
(☎96-1215)

登山の楽しみ方を学び、自立した登山者になるための登山講習会を開催します。

と き 令和4年1月14日(金)
午後7時～8時30分

と ころ 市文化会館会議室

内 容 登山の基本とマナー

対象者 登山に関心がある人や、これから登山を始めたい人など

定 員 30人(先着順)

参加費 無料

持ち物 筆記用具など

申込期限 令和4年1月11日(火)

申込方法 地域観光課観光交流グループへ電話またはEメール(☐ kanko@city.kameyama.mie.jp)でお申し込みください。

※住所、氏名、生年月日、電話番号が必要

主 催 「亀山7座トレイル」登山道活用ネットワーク



お知らせ

年末年始のごみ収集は ごみ収集カレンダーで確認を

環境課廃棄物対策グループ
(☎82-8081)

12月第3週目～5週目と令和4年1月第2週目のごみ収集日は、通常の収集日と一部異なりますのでご注意ください。

※収集日など詳しくは、「ごみ収集カレンダー」でご確認ください。

※年末年始のごみ収集は、通常より遅くなる場合があります。



市ホームページ「ごみ収集カレンダー」アクセス二次元コード

年末年始の し尿汲み取り業者の休業日

環境課廃棄物対策グループ
(☎82-8081)

浄化槽などの設置場所によって、依頼できる事業者が異なります。

亀山地区

事業者名	休業日
(有)亀山野崎清掃社 (☎82-0822)	12月29日(水)～ 令和4年1月4日(火)
(有)井田川清掃 (☎82-2006)	12月29日(水)～ 令和4年1月5日(水)
(有)豊田衛生 (☎82-1738)	12月28日(火)正午～ 令和4年1月4日(火)

関地区

事業者名	休業日
(有)関清掃 (☎96-0814)	12月29日(水)～ 令和4年1月4日(火)

市内小学生の力作そろそろ 令和3年度環境基本計画推進ポスター

環境課環境創造グループ
(☎96-8095)

「STOP!食品ロス」をテーマに、令和3年度環境基本計画推進ポスターを市内の小学4年生～6年生を対象に募集し、多数の応募をいただきました。

最優秀作品は、令和4年の環境基本計画推進カレンダーとして市内公共施設に掲示し、環境基本計画推進の啓発に活用します。

各受賞者は、次のとおりです。

最優秀賞

井田川小学校 浅谷 祐里さん

優秀賞

井田川小学校 伊東 花梨さん

井田川小学校 大澤 由愛さん

川崎小学校 田中 緒久斗さん

野登小学校 古川 楓空さん

入賞作品展示会

と き 12月24日(金)～令和4年1月7日(金)

と ころ 亀山エコタウン本館
1階正面北入口



最優秀賞作品

消防用設備(消火栓ボックスなど) 設置費補助金をご活用ください

消防本部消防総務課
総務・消防団グループ(☎82-9491)

市では、初期消火の促進を図ることを目的に、市内の自治会が消防用設備(消火栓ボックスなど)を新規に備える場合や、老朽化により更新する場合に、設置費の一部を補助しています。

申請場所 消防本部消防総務課
総務・消防団グループ(亀山消防庁舎2階)

補助率 費用の3分の2以内
※申請方法など詳しくは、消防本部ホームページをご覧ください。

※補助金の交付は、予算の範囲内とします。

その他 自治会が所有する消防用設備(消火栓ボックスなど)は、自治会や自主防災会の年間事業計画に点検を盛り込むなど、火災の時に誰もが安全に使用できるよう適正に維持管理することが重要です。



消防団協力事業所の認定

消防本部消防総務課
総務・消防団グループ(☎82-9491)
市では、従業員等が消防団の活動に参加することに積極的に配慮いただいている事業所等を消防団協力事業所として認定し、表示証を交付しています。

新規認定事業所

- ・(有)山内組
- ・JSR(株)四日市工場
- ・住友金属鉱山シポレックス(株)三重工場

認定更新事業所

- ・東洋電装(株)亀山工場
- ・日東電工(株)亀山事業所
- ・(株)エイチワン亀山製作所
- ・本田技研工業(株)鈴鹿製作所
- ・古河電気工業(株)三重事業所
- ・鈴鹿農業協同組合川崎支店
- ・(株)ジェイテクト亀山工場
- ・(株)スチールセンター亀山事業所
- ・富士フィルムマニユファクチャリング(株)鈴鹿事業所
- ・白川建設(株)
- ・(株)エフテック亀山事業所

※認定順

NARO Style® 弁当を食べて健康管理をしませんか？

長寿健康課健康づくりグループ
(あいあい ☎84-3316)

市では、農研機構(NARO)が開発した、機能性成分を多く含む農作物を使った「NARO Style® 弁当」を用いた試験の参加者を募集します。説明会を開催しますので、参加を希望する人は、ぜひお越しください。

説明会概要

と き

- ①12月24日(金)
午前10時～正午
- ②12月25日(土)
午前10時～正午
- ③12月25日(土)
午後1時～3時

定 員 各回40人

※いずれか1回のみでの参加になります。

と ころ あいあい1階集団指導室

対象者 次のすべてに該当する人

- ▷30歳～79歳の人
- ▷亀山市に在住、在勤する人
- ▷就業している人
- ▷スマートフォンを持っており、操作ができる人

申込方法 長寿健康課健康づくりグループへ電話でお申し込みください。

試験概要

目 的 NARO Style® 弁当の継続的な摂取が睡眠時間、体組成、体調の変化などに及ぼす影響を明らかにする。

開始日 令和4年1月17日(月)

期 間 8週間

定 員 100人(申込者多数の場合は抽選)

弁当摂取頻度 1週間あたり5食、1日あたり1食(合計40食)

費用負担額 1食あたり324円(税込)

その他 食品アレルギーのある人(特に麦・イネ科)や消化器系に大きな手術歴のある人などは、参加できません。説明会参加申込時に聞き取りを行います。

低所得の子育て世帯生活支援特別給付金の申請はお済みですか？

市民課医療年金グループ(☎84-5005)
子ども未来課子育てサポートグループ
(あいあい ☎96-8822)

子育て世帯生活支援特別給付金(児童1人当たり5万円)は、低所得の子育て世帯を支援する給付金です。

申請期限 令和4年2月28日(月)

【ひとり親世帯以外分】

高校生のみを養育している人、令和3年1月1日以降の収入が急変し住民税非課税相当の収入となった人、または公務員の人

は、給付を受けるために申請が必要です。まだ申請がお済みでない人は、期限までに市民課医療年金グループへ申請してください。

支給対象者 次のいずれにも該当する人

- ▷令和3年3月31日時点で18歳未満の児童(障がい児の場合は20歳未満)を養育する父母等
- ※令和4年2月末までに生まれた新生児等も対象になります。
- ▷令和3年度住民税(均等割)が非課税の人または令和3年1月1日以降の収入が急変し、住民税非課税相当の収入となった人

【ひとり親世帯分】

ひとり親世帯の人は、ひとり親世帯以外分またはひとり親世帯分のいずれかが支給される場合がありますので、期限までに、子育てサポートグループへ支給要件等をお問い合わせください。

※11月19日に閣議決定された子育て世帯への臨時特別給付(先行給付金)ではありません。子育て世帯への臨時特別給付(先行給付金)については、後日広報等でお知らせします。

三重県最低賃金が改定されました

三重労働局賃金室
(☎059-226-2108)

三重県最低賃金は、令和3年10月1日から28円引き上げられて、時間額902円になりました。この最低賃金は、年齢・雇用形態(パート・アルバイトなど)を問わず、三重県内で働くすべての労働者に適用されます。

なお、特定の産業に該当する事業場で働く労働者には、特定(産業別)最低賃金が適用されます。

また、最低賃金の引き上げに向けた中小企業支援のための業務改善助成金制度などの支援策がありますので、ぜひご活用ください。



かめやまのりあいタクシー のりかめさん 停留所の追加と廃止

産業振興課商工業・地域交通グループ
(☎84-5049)

次の停留所を新たに追加しました。ぜひ、ご利用ください。



■特定目的地停留所 【商業施設】

名称	オークワサウス亀山店		
番号	707	小学区	亀山東小

■地域停留所

名称	ヒルトップ小下前		
番号	B16	小学区	亀山東小

名称	近江屋モーターズ前		
番号	R09	小学区	関小

次の地域停留所は廃止となりましたので、ご注意ください。

名称	はるさめカラオケ喫茶前		
番号	R09	小学区	関小

♥ 各種検診・教室

認知症予防教室～Let'sコグトレ～

長寿健康課高齢者支援グループ
(あいあい ☎84-3312)

運動と認知課題(計算、しりとりなど)を組み合わせた、認知症予防を目的とした取り組み(コグニサイズ)を体験してみませんか？

と き 12月22日(水)
午後1時30分～3時

と ころ あいあい1階集団指導室

スタッフ コグニサイズ実践者など

対象者 市内に住所を有する65歳以上の人

定 員 10人(先着順)

参加費 無料

持ち物など タオル、飲み物、動きやすい服装

申込方法 長寿健康課高齢者支援グループへ電話または直接お申し込みください。

あいあい運動教室～チェアトレ～

長寿健康課健康づくりグループ
(あいあい ☎84-3316)

いすを使用した下半身の簡単な筋力トレーニングを行います。

と き 令和4年1月6日(木)、26日(水)

午前10時～10時45分
※いずれか一日のみの参加になります。

と ころ あいあい1階集団指導室

スタッフ 健康運動指導士など

対象者 市内に住所を有する人(中学生以下を除く)

定 員 各回15人(先着順)

参加費 無料

持ち物など タオル、飲み物、動きやすい服装

受付開始日 12月17日(金)

申込方法 長寿健康課健康づくりグループへ電話または直接お申し込みください。

※教室開始前に簡単な問診を行います。

妊婦教室

長寿健康課健康づくりグループ
(あいあい ☎84-3316)

と き 令和4年1月17日(月)
午前9時30分～11時30分

と ころ あいあい1階集団指導室

内 容 赤ちゃん訪問などによ

くある相談についての話

対象者 市内に住所を有する妊婦とその夫

定 員 5人(先着順)

参加費 無料

持ち物 母子健康手帳

受付開始日 12月24日(金)

申込方法 長寿健康課健康づくりグループへ電話または直接お申し込みください。

※申込時に簡単な問診をします。



かめやま子育て LINEを ご利用ください!

友だち
募集中



ID 検索 @ 124yeshn

子育てに関する情報を、 タイムリーにお届けします!

子育て世帯の交流情報や子育て支援センターのイベント、市の制度やお知らせなどをLINEを活用して発信します。

「友だち登録」を行えば、子育てに関するタイムリーな情報を受け取ることができます。

歯周病検診はお済みですか？

長寿健康課健康づくりグループ
 (あいあい ☎84-3316)

節目年齢の人を対象に、7月から歯周病検診を実施しています。まだ検診を受けていない人は、自身の健康管理のために受診しましょう。

対象者 令和3年度中に30・35・40・45・50・55・60・65・70歳になる人

※対象者には、6月下旬に「歯周病検診無料券」を個別に郵送しています。

実施期間 令和4年1月31日(月)まで

受診方法 市内の実施歯科医院で受診(要予約)

※実施歯科医院など詳しくは、無料券をご覧ください。

※実施歯科医院の診療時間内となりますので、事前にご確認ください。

※紛失などにより、お手元に無料券がない場合は再発行できません。検診受診までに、長寿健康課健康づくりグループへお問い合わせください。

令和3年度のがん検診はお済みですか？

長寿健康課健康づくりグループ
 (あいあい ☎84-3316)

令和3年4月以降まだ検診を受けていない人は、がんや病気の早期発見、自身の健康管理のために受診しましょう。

※健康マイレージポイントの対象となります。詳しくは、広報かめやま6月1日号と同時配布のチラシをご確認ください。

個別検診

検診の種類 胃がん、肺がん、大腸がん、前立腺がん、乳がん、子宮がん、骨粗しょう症、肝炎ウイルス検診

実施期間 令和4年1月31日(月)まで

受診方法 市内の実施医療機関で受診

※実施医療機関の診療時間内となりますので、事前にご確認ください。予約が必要な場合もあります。

※定員に限りがある場合もあります。※実施医療機関、対象者、自己負担金など詳しくは、「健康づくりの

てびき」をご覧ください。か、長寿健康課健康づくりグループへお問い合わせください。

集団検診

検診の種類 乳がん検診

実施場所 あいあい

と き		検査の種類
令和4年 1月11日(火)	午前	超音波 (エコー)
令和4年 1月18日(火)	午前	マンモ グラフィ
令和4年 2月1日(火)	午前・ 午後	超音波 (エコー)
令和4年 2月8日(火)	午前・ 午後	マンモ グラフィ

申込方法 健康づくりグループへ電話または直接お申し込みください。

※定員になり次第、締め切ります。

おわびと訂正

広報かめやま12月1日号の10ページのお知らせワイドの内容に一部誤りがありました。

正しくは、「古河電気工業株式会社三重事業所【能褒野町：製造業】」です。

おわびして、訂正します。

行政からのお知らせや地域のイベント情報などを放送！



ご覧ください！

行政情報番組

「マイタウンかめやま」



放送時間 午前6時～深夜0時(30分番組を繰り返し放送)

番組更新日 毎週金曜日

チャンネル番号 123ch(ZTV コミュニティチャンネル)

番組の視聴方法 ～テレビのリモコン操作方法～

① 「12」のボタンを押す

② 「選局ボタン」を1つ進める

※選局番号(3桁入力)を「123」に合わせる、または電子番組表から選択しても番組を視聴できます。(テレビの機種によって対応していない場合あり)

視聴はケーブルテレビへの加入が必要です。

政策課広報秘書グループ(☎84-5021)では、放送を録画したDVDの貸出も行っています。

12月17日(金)～23日(木)

- ウイークリーかめやま
- かめやま情報BOX
「亀山エールチケット事業の紹介」
「バランスの良い食生活で感染症に負けない体をつくりましょう！」
- エンドコーナー
「なのはな保育園」

12月24日(金)～30日(木)

- ウイークリーかめやま

※午前6時から深夜0時まで、30分番組(文字情報を含む)を繰り返し放送しています。なお、放送内容を変更する場合がありますので、ご了承ください。



※当事者間のトラブルについては、市は一切関与しません。

子ども向けプログラミング無料体験

ゲームを作りながら、楽しくプログラミングを学ぼう！

とき 12月26日(日)

①午前9時～9時50分

②午前10時～10時50分

③午前11時～11時50分

ところ クリプトメリア

(太岡寺町529-1)

定員 各回4人(先着順)

申込・問合せ先

服部(☎050-5361-8794)

関宿里山の会 恒例「初日の出山行」

1月1日(元旦)に、関宿里山三

山(関富士・観音山・羽黒山)の一つである観音山(標高224m)の頂上で、伊勢湾から昇る初日の出を眺めます。

とき 令和4年1月1日(祝) 午前7時

集合場所 観音山(関町新所)の頂上及び展望台

問合せ先 関宿里山の会

(一見 ☎090-2314-8068)

ぽっかぽかの会 ランチトークのお誘い

とき

①令和4年1月17日(月)

②令和4年2月14日(月)

③令和4年3月14日(月)

いずれも午前10時～正午

ところ あいあい2階栄養指導室

内容

①放課後デイサービスにおける療育ポイント・子どもとの接し方(講師:子ども・子育てサポート

センター時の旅人 上田 栄さん)
②高校における支援、親に勧める行動

(講師:上野高等学校講師 奥沢俊二さん)

③先輩のお母さんと話しましょう(講師:NPO法人ぽっかぽかの会会員)

参加費 各回800円

(会員は500円)

(弁当代を含む)

定員 各10人(先着順)

その他

▷マスクを着用してください。

▷当日、検温させていただき、37.5度以上の熱がある人や体調が悪い人は、参加を見合わせていただきます。

申込・問合せ先 ぽっかぽかの会

(浜野 ☎・FAX[共通]83-4956、

☎090-4791-3801、

✉ y_hamano@kpa.biglobe.ne.jp)



年金だより

「令和3年分公的年金等の源泉徴収票」が送付されます

市民課医療年金グループ(☎84-5005) 日本年金機構津年金事務所(☎059-228-9112)

令和3年中に厚生年金保険、国民年金等の老齢または退職を支給事由とする年金を受給した人に、「令和3年分公的年金等の源泉徴収票」が日本年金機構から送付されます。源泉徴収票は、所得税の確定申告に必要ですので、大切に保管してください。

●**発送予定日** 令和4年1月中旬頃から順次発送

※「障害年金」や「遺族年金」は非課税のため、源泉徴収票は送付されません。

●**源泉徴収票の再交付について**

▶電話での再交付申請

『ねんきんダイヤル』(☎0570-05-1165)または日本年金機構津年金事務所へご連絡ください。お問い合わせの際は、基礎年金番号をお知らせください。

※発送まで2週間程度かかります。

▶年金事務所での再交付申請

年金手帳、年金証書または改定通知書など基礎年金番号が分かる書類、本人確認書類(運転免許証など)を持参の上、日本年金機構津年金事務所へ申請してください。原則として、後日郵送となります。

※本人以外の方が代理で申請する場合は、上記の書類のほかに、代理人の本人確認書類と委任状(様式は日本年金機構ホームページ[URL] <https://www.nenkin.go.jp/>)からダウンロード可)が必要です。

▶「ねんきんネット」による内容確認、再交付申請

「ねんきんネット」では、いつでも源泉徴収票の内容を確認し、再交付申請をすることができます。

※発送まで1週間程度かかります。

令和4年度亀山市職員を募集します

1. 採用職種、採用予定人数および応募資格

採用職種	採用予定人数	応募資格
技術職 (建築)	1人程度	平成3年4月2日以降の生まれで、高等学校以上の学校を卒業した人、令和4年3月までに卒業見込みの人またはこれらと同等の資格を有する人で、建築技術の専門課程・科目を履修している人
保育士 ・ 幼稚園教諭	1人程度	平成3年4月2日以降の生まれで、保育士の資格と幼稚園教諭の免許の両方を有する人または令和4年3月までに資格および免許を取得見込みの人
給食調理員	2人程度	昭和37年4月2日以降の生まれで、調理師の免許を有する人調理経験が5年以上ある人
消防職	1人程度	平成3年4月2日以降の生まれで、高等学校以上の学校を卒業した人、令和4年3月までに卒業見込みの人またはこれらと同等の資格を有する人

▷応募資格の共通事項として、通勤可能な人であること
▷次に該当する人は、応募することができません。
(1)地方公務員法第16条に規定する欠格条項に該当する人
(2)永住者または特別永住者の在留資格を有しない外国籍の人
(3)消防職は、日本国籍を有しない人
※外国籍職員の任用に関する基準は、[8.](#)を参照してください。

2. 試験の日時、場所など

第1次試験

●技術職(建築)

とき 令和4年1月23日(日) 午前9時～

ところ 市役所本庁

試験科目 筆記試験(適性検査、専門試験、小論文)

●保育士・幼稚園教諭、給食調理員、消防職

とき 令和4年1月23日(日) 午前9時～

ところ 市役所本庁

試験科目 筆記試験(適性検査、小論文)

※給食調理員は労務適性検査と作文

第2次試験

●技術職(建築)、保育士・幼稚園教諭、給食調理員、消防職

とき 令和4年2月20日(日) 午前9時～

ところ 市役所本庁

亀山西小学校(体力測定)

試験科目 プレゼンテーション、個別面接、実技試験、
体力測定

※実技試験は保育士・幼稚園教諭のみ実施

※体力測定は消防職のみ実施

※給食調理員は個別面接のみ実施

3. 市職員採用試験申込書等の提出・問合せ先

総務課人事給与グループ(市役所本庁2階)

〒519-0195 亀山市本丸町577

☎0595-84-5031、FAX0595-82-9955

4. 提出書類

(1)市職員採用試験申込書(市の指定するもの)

(2)履歴書・身上書(市の指定するもの)

(3)最終学校の卒業(見込)証明書(卒業証書の写しでも可)
(専門学校は最終学歴に含まない。)

(4)応募資格に資格要件がある職種は、免許証または資格を有することを証明する書類の写し(取得見込みの場合は除く)

※市職員採用試験申込書と履歴書・身上書は、市役所本庁および関支所の受付にあります。また、市ホームページからもダウンロードできます。

※提出された書類は、採用試験でのみ使用します。また、書類の返却はしません。

5. 受付期間 12月16日(木)～令和4年1月7日(金)

※午前8時30分～午後5時15分(土・日曜日、年末年始(12/29～1/3)を除く)

※郵送による申し込みは、書留郵便に限ります。(1月7日(金)必着)

※新型コロナウイルス感染拡大防止の観点から、郵送による提出にご協力をお願いします。

6. 採用予定日 令和4年4月1日

※合格者は、「採用候補者名簿」に成績順に登載し、その日から採用者を決定します。

7. 給与等

給与は、亀山市職員給与条例の定めるところにより支給します。

ただし、給食調理員の給与は、亀山市単純労務職員の給与の種類及び基準に関する条例、および亀山市単純労務職員の給与、勤務時間その他の勤務条件に関する規則の定めるところにより支給します。

8. 外国籍職員の任用に関する基準

公権力の行使または公の意思の形成への参画に携わる公務員となるためには日本国籍を必要とすることから、外国籍の職員が就けない職務があります。詳しくは、総務課人事給与グループへお問い合わせください。

市職員の給与・職員数などを公表します



「亀山市人事行政の運営等の状況の公表に関する条例」などにに基づき、次のとおり公表します。市職員の給与などを公表することで、人事行政の運営等の公正性、透明性の向上を目指します。

市職員に支給される給与は、国家公務員に準じ、民間との比較、ほかの地方公共団体とのバランスを考えて、市の条例で定められています。

市では、健康、福祉、教育、都市整備、生活環境など、市民の皆さんの生活に関わる仕事を行っており、これに携わる各部署に職員を配置しています。

※市職員の給与など詳しくは、市ホームページをご覧ください。



問合せ 総務課人事給与グループ (☎84-5031)

1 人件費の状況

令和2年度における人件費は、48億3,335万円で、一般会計歳出総額に占める割合は18.1%でした(地方財政状況調査表より)。

※この人件費は、市立医療センターや特別会計に属する職員を除く、一般会計における給与の支払額の合計です。

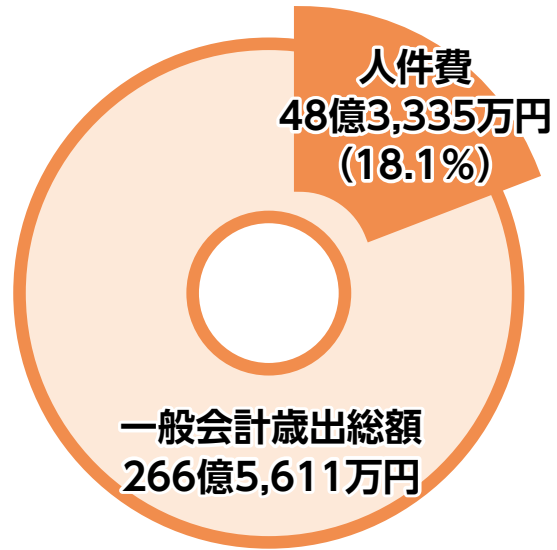

2 給料の状況

●一般行政職の平均給料

区分	亀山市	三重県
平均給料月額	333,191円	337,851円
平均年齢	43.2歳	44.0歳

(令和3年4月1日時点)

令和2年度ラスパイレス指数 亀山市:100.1

※ラスパイレス指数…国と地方公共団体との職員構成を同一と仮定し、国家公務員を100としたときの地方公務員の給料の水準を表す指数のこと

●初任給および経験年数別平均給料月額

初任給	大学卒	171,700円
	高校卒	150,600円
経験10年	大学卒	271,900円
	高校卒	232,800円
経験15年	大学卒	305,500円
	高校卒	278,800円
経験20年	大学卒	358,100円
	高校卒	311,100円

3 特別職の報酬など

特別職である市長や市議会議員などの給料(報酬)は、市民の方で構成する「亀山市特別職報酬等審議会」の答申に基づいて、条例で定められています。

●特別職の給料(報酬)など

区分	給料(報酬)月額	期末手当
市長	945,250円	6月期 1.975月分 12月期 2.125月分 計 4.10月分
副市長	745,000円	
教育長	650,000円	
病院事業管理者	650,000円	6月期 1.775月分 12月期 1.925月分 計 3.70月分
議長	495,000円	
副議長	420,000円	
議員	390,000円	

(令和3年4月1日時点)

4 職員の主な手当の状況

職員に支給されている手当は、扶養手当、通勤手当、時間外勤務手当などがあります。

令和3年度の民間事業所におけるボーナスに相当する期末・勤勉手当の支給割合は、年間4.45月分です。

また、退職手当は、退職時における給料月額と勤続年数に応じて支給されます。期末・勤勉手当および退職手当ともに、支給割合は国に準じています。

●扶養手当・住居手当・通勤手当(月額)

区分	内容
扶養手当	配偶者…6,500円
	子…1人10,000円 ※満16歳以上22歳以下の子は5,000円加算
	その他の扶養親族…1人6,500円
住居手当	借家(月額16,000円以上を支払う者) …28,000円(1カ月当たりの最高支給限度額)
通勤手当	交通機関利用者 …55,000円(1カ月当たりの最高支給限度額)
	交通用具使用者(2km以上) …2,100円～31,600円

(令和3年4月1日時点)

●時間外勤務手当

令和2年度	支給総額	139,141千円
	職員1人当たりの支給年額	296千円

(一般会計)

●期末・勤勉手当

	6月期	12月期	計	前年度
期末手当	1.275月分	1.275月分	2.55月分	2.6月分
勤勉手当	0.95月分	0.95月分	1.9月分	1.9月分
計	2.225月分	2.225月分	4.45月分	4.5月分

(令和3年4月1日時点の支給割合)

●退職手当

	勤続25年	勤続35年	最高限度額
自己都合	28.0395月分	39.7575月分	47.709月分
勤奨・定年	33.27075月分	47.709月分	47.709月分

(令和2年度支給割合)

加算措置 定年前早期退職特別措置(2%～20%)

※定年までに退職した職員に対し、給料月額の2%～20%を加算して退職手当を支給します。

5 職員数の状況

●部門別職員数の推移

部門	区分	職員数(人)			対前年増減数(人)		
		平成31年	令和2年	令和3年	平成31年	令和2年	令和3年
一般管理	議会	7	7	7	0	0	0
	総務	89	89	87	-1	0	-2
	税務	20	20	19	1	0	-1
	農水	13	14	14	-2	1	0
	商工	9	9	9	0	0	0
	土木	45	44	42	0	-1	-2
	小計	183	183	178	-2	0	-5
福祉	民生	90	88	89	0	-2	1
	衛生	31	31	33	-1	0	2
	小計	121	119	122	-1	-2	3
一般行政合計		304	302	300	-3	-2	-2

特別行政	教育	72	74	73	1	2	-1
	消防	80	83	79	0	3	-4
特別行政合計		152	157	152	1	5	-5

公営企業等	病院	90	92	89	-2	2	-3
	水道	14	14	14	0	0	0
	下水道	14	14	14	0	0	0
	その他	12	13	14	0	1	1
公営企業等合計		130	133	131	-2	3	-2

総合計	586	592	583	-4	6	-9
-----	-----	-----	-----	----	---	----

(各年4月1日時点)

※職員数の増減は、主に定員適正化に向けた定員管理を行っているためによるものです。



亀山市シティプロモーションサイト

市内のニュース情報やPRムービーなど魅力満載!

住めば、ゆうゆう。

住めば、ゆうゆう。 検索



令和3年 犯罪発生状況



10月末現在・亀山署管内 刑法犯(窃盗、詐欺、傷害など)認知状況(暫定)

総数	江ヶ室交番	関交番	昼生駐在所	川崎駐在所	野登駐在所
170件(+5件)	97件(+7件)	37件(-7件)	5件(-3件)	21件(+3件)	10件(+5件)

※()内は前年同期比の増減数

「年末特別警戒」を実施します

実施期間 12月13日(月)～31日(金)

亀山警察署では、年末における事件事故の防止を図るため、「年末特別警戒」を実施します。

年末は犯罪が発生しやすい時期です。しっかり防犯対策をしましょう。

- ・少しの間でも、家、車、自転車の施錠を忘れない。
- ・玄関やガレージなどに、センサーライトなどの防犯設備を取り付ける。
- ・車から離れるときは、車内には何も置かない。

亀山地区防犯協会・亀山警察署(☎82-0110)



●西野公園体育館 (☎82-1144)

曜日	午前	午後	夜間
月			テニス
火			バドミントン
水		卓球、バドミントン、バスケットボール、ソフトバレー	バスケットボール、ハンドボール
木			バドミントン
金			卓球、バドミントン
土			卓球、バドミントン
日			バスケットボール

個人使用デー 1月17日(月)～21日(金)

●東野公園体育館 (☎83-1888)

曜日	午前	午後	夜間
月			卓球、バドミントン
火		卓球、バドミントン、バスケットボール、ソフトバレー、ニュースポーツ、バレーボール	バドミントン、ニュースポーツ(ソフトバレー含む)
水		バスケットボール、ソフトバレー、ニュースポーツ、バレーボール	バスケットボール
木			バスケットボール、バレーボール
金			卓球、バドミントン
土			バスケットボール
日			卓球、バドミントン

個人使用デー 1月24日(月)～28日(金)

<施設利用時間>

午前	9:00～12:30 (12:00)
午後	13:00～17:30 (17:00)
夜間	18:00～21:30

※()は関B & G海洋センターのプール

<施設利用料金>

一般	100円 (200円)
中学生以下	50円 (無料)

※()は関B & G海洋センターのプール

●関B & G海洋センター (☎96-1010)

体育館 曜日ごとの競技種目の限定はありません。

個人使用デー 毎週水曜日

プール スイミングキャップの着用をお願いします(貸し出しは行っていません)。小学3年生以下の児童が泳ぐときは、保護者の付き添いが必要です。

個人使用デーは、団体の専用予約が入りません。それ以外の日は、専用予約が入ると個人使用ができませんので、事前に各施設へお問い合わせください。

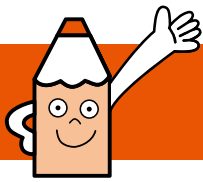

広報ガイド

1月

子育て支援センターの催し

亀山子育て支援センター「あいあいっこ」 ☎84-3314

ひよこらぶ(手遊び、リズム遊び等)
7日(金) 11:00~11:30、
14日(金) 13:30~14:00
マミーズおはなしボックス 21日(金) 13:30~14:00
おりがみだいすき 25日(火) 11:00~12:00
※当日は、あいあい1階集団指導室に直接集合してください。

関子育て支援センター「あすれっこ」 ☎96-0203

ぽっぽくらぶ(手遊び、リズム遊び等)
6日(木)、27日(木) 11:20~11:50
※対象でない人の施設利用は、9:00~11:20、
13:30~16:00
ひまわりママとあそぼう(運動あそび等)
17日(月) 11:00~11:30

「あいあいっこ」「あすれっこ」共通内容

※12月22日から各開催日の前日までに、電話または来館しての申し込みが必要
※「あいあいっこ」各開催日先着10組、
「あすれっこ」各開催日先着5組
※参加者多数の場合、参加日はいずれか1日
※開催日当日の受付は、開催時間から開始

野登ルンビニ園支援センター「のんの」 ☎85-8030

茶道講座(先着5組) 11日(火) 10:00~11:30
リトミック(先着10組) 13日(木)、20日(木) 10:30~11:00
遊ぼうデー「むかしあそび」 26日(水) 10:00~11:00
助産師による育児相談 26日(水) 9:30~11:30
※全て事前に申し込みが必要
※詳細は園ホームページのカレンダーをご確認ください。

亀山愛児園「コスモス倶楽部」 ☎090-1566-1523

絵本を読もう 7日(金) 11:30~11:45
鬼の面を作ろう
24日(月) 10:30~11:30 ※申込締切14日(金)
1月生まれのお誕生会・身体測定 26日(水) 10:30~
※どなたでも参加できます。
※1月生まれのお子さんは、事前にご連絡ください。

川崎愛児園「なぎの木」 ☎85-8018

どれだけ大きくなったかな(身体測定)
11日(火) 10:00~11:00
できるかな、やってみよう(身体編)
18日(火) 10:00~11:00
絵を書いてみよう 25日(火) 10:00~11:00

保健だより

長寿健康課健康づくりグループ ☎84-3316

育児相談

5日(水) 9:30~10:30 あいあい

※母子健康手帳・バスタオルを持参、
保護者はマスク着用

1歳6カ月児健診

27日(木) あいあい

※令和2年6月の出生児対象。
受付時間は個人通知します。

3歳児健診

20日(木) あいあい

※平成30年7月の出生児対象。
受付時間は個人通知します。

各種相談

人権相談 人権擁護委員による相談	7日(金)	13:00~15:00	本庁1階市民対話室 ☎96-1223
	18日(火)	13:00~15:00	
	27日(木)	13:00~15:00	関支所1階応接室1 ☎96-1223
行政相談 行政に関わる意見、要望、 困っていることなどの相談	11日(火)	13:00~15:00	本庁1階市民対話室 ☎84-5008
	19日(水)	13:00~15:00	関支所1階応接室1 ☎84-5008
法律相談 弁護士による相談。 予約制(1カ月前から受付)	17日(月)	13:30~15:50	本庁1階市民対話室 ☎84-5008
	28日(金)	13:00~16:30	本庁1階市民対話室 ☎84-5008
市民活動なんでも相談 相談員による相談。予約制 (1/14まで受付) ※申込者がいない場合は開設しません。	18日(火)	13:00~17:00	市民協働センター「みらい」 ☎84-5008
交通事故相談 専門相談員による相談。予約制 (1カ月前から1/18正午まで受付) ※申込者がいない場合は開設しません。	19日(水)	13:30~15:30	本庁1階市民対話室 ☎84-5035
心配ごと相談 生活上のあらゆる心配ごと、困り ごと相談。予約制(当日申込可)	14日(金)	13:00~15:00	あいあい1階相談室1 ☎82-7985
	28日(金)		
心配ごと相談 (公証人等による相談) 相続、遺言、離婚、賃貸借等の相談。 予約制(当日申込可)	14日(金)	13:00~15:00	あいあい1階相談室2 ☎82-7985
	28日(金)		
社協による法律相談 成年後見、権利擁護に関する弁護 士による相談。予約制(1/27正午 まで受付) ※申込者がいない場合は開設しません。	28日(金)	10:00~12:00	あいあい1階相談室2 ☎82-7985
子ども医療相談 児童精神科医による相談	27日(木)	13:50~17:00	あいあい2階 ☎83-2425
療育手帳の相談・判定 児童相談所職員による相談・判定	17日(月)	9:10~15:50	あいあい2階 ☎83-2425
	31日(月)		
家庭児童相談 ※子ども虐待やDVなどを含む	月~金曜日 ※祝日を除く	9:00~17:00	あいあい2階 ☎83-2425
青少年相談 ※ニートやひきこもりなど青少年 の自立支援	月~金曜日 ※祝日を除く	9:00~17:00	青少年総合支援センター ☎82-6000
消費生活問題の相談 消費生活専門相談員による相談	月~金曜日 ※祝日を除く	10:00~17:00 電話相談は 9:00~12:00 13:00~17:00	鈴鹿亀山消費生活センター ☎059-375-7611



一次救急 当番医 1月

問合先 ☎82-1111 (市役所代表)

※夜間時間外応急診療や休日の当番医は、市ホームページでも案内しています。

●夜間時間外応急診療(日曜日・祝日を除く)

市内内科系医師と市立医療センターの当番制で、夜間時間外の一次応急診療を実施しています。

【診療時間】 午後7時30分～10時(受付:午後7時～9時30分)

日	医療機関名・所在地	電話番号	担当医師
4 火	みえ呼吸嚙下リハビリクリニック アイリス町	84-3536	井上医師
5 水	市立医療センター 亀田町	83-0990	当直医師
6 木	市立医療センター 亀田町	83-0990	当直医師
7 金	市立医療センター 亀田町	83-0990	当直医師
8 土	市立医療センター 亀田町	83-0990	当直医師
11 火	みえ呼吸嚙下リハビリクリニック アイリス町	84-3536	井上医師
12 水	市立医療センター 亀田町	83-0990	当直医師
13 木	市立医療センター 亀田町	83-0990	当直医師
14 金	市立医療センター 亀田町	83-0990	当直医師
15 土	市立医療センター 亀田町	83-0990	当直医師
17 月	市立医療センター 亀田町	83-0990	当直医師
18 火	みえ呼吸嚙下リハビリクリニック アイリス町	84-3536	井上医師
19 水	市立医療センター 亀田町	83-0990	当直医師
20 木	市立医療センター 亀田町	83-0990	当直医師
21 金	市立医療センター 亀田町	83-0990	当直医師
22 土	市立医療センター 亀田町	83-0990	当直医師
24 月	市立医療センター 亀田町	83-0990	当直医師
25 火	みえ呼吸嚙下リハビリクリニック アイリス町	84-3536	井上医師
26 水	市立医療センター 亀田町	83-0990	当直医師
27 木	市立医療センター 亀田町	83-0990	当直医師
28 金	市立医療センター 亀田町	83-0990	当直医師
29 土	市立医療センター 亀田町	83-0990	当直医師
31 月	市立医療センター 亀田町	83-0990	当直医師

●日曜日・祝日の当番医

【診療時間】 午後1時～7時30分(受付:午後7時まで)

日	医療機関名・所在地	電話番号
9 日	かめやま心身クリニック 栄町	82-2500
10 祝	市立医療センター 亀田町	83-0990
16 日	高橋内科クリニック 栄町	84-3377
23 日	せきクリニック 関町新所	96-2220
30 日	市立医療センター 亀田町	83-0990

※年末年始の救急医療当番医などは、表紙(1ページ)でお知らせしています。

お願い

- 夜間・休日などの当番医療機関は、急病に対するもので、担当医師の専門分野以外の症状には、対応できない場合があります。
- 担当医師や診療場所が変更となる場合がありますので、事前に電話で確認してから受診してください。
- 健康保険証、医療費受給資格証(子ども医療費など)、診療費、お薬手帳(または服用している薬)を必ずお持ちください。



急な子どもの病気の 電話相談

〈みえ子ども医療ダイヤル〉

☎#8000

または ☎059-232-9955

(午後7時30分～翌朝8時)

※子どもの病気・薬・事故に関することについて、医療関係の専門相談員が電話による相談を実施しています。

医療機関の照会



〈三重県救急医療情報センター〉

☎059-229-1199(終日)

※「今、診てもらえる医療機関」を24時間365日案内しています。

※深夜などは、お問い合わせに対して最寄りの医療機関を紹介できない場合があります。

※県ホームページからも、受診可能な医療機関や、県内医療機関の詳しい情報などを検索できます。

医療ネットみえ

検索