

# かめやま

2021 SEP  
9 / 16  
No.384

お知らせ版

<b>主な内容</b>	暮らしの情報BOX .....	1
	令和4年度 市立幼稚園・保育所・認定こども園・小規模保育事業所 入所申込受付のご案内 ...	8
	広報ガイド(10月) .....	11
	一次救急当番医(10月) .....	12

暮らしの情報 **BOX**

## 新型コロナウイルス感染症 検査キットを配布します

長寿健康課健康づくりグループ  
(あいあい ☎84-3336)

家庭や職場内等で新型コロナウイルス感染症が急増していることに伴い、市民の不安解消と感染拡大防止のため、無症状の濃厚接触者等でPCR検査を希望する人に、検査キットを配布します。

**対象者** 無症状の濃厚接触者等  
※陽性者との接触日、接触場所等の聞き取りにより対象者確認を行います。

※発熱や咳等の症状がある人は対象外です。かかりつけ医または鈴鹿保健所へ相談してください。

※検査結果の報告をしていただきます。

**配布回数** 原則として1人1回

**申請方法** 長寿健康課健康づくりグループへ電話でお申し込みください。

**配布時期** 9月中旬以降(予定)

**その他** 詳細は、準備ができ次第、ホームページに掲載します。詳しくは、健康づくりグループへお問い合わせください。

## ★ もよおし

### いきもの調査クエスト -鈴鹿川等源流域の生き物を調査せよ!!-

鈴鹿川等源流の森林づくり協議会事務局(産業振興課森林林業グループ内 ☎84-5068、環境課環境創造グループ内 ☎96-8095)



スマートフォンアプリを使用した生き物調査イベントを行います。鈴鹿川等源流域に生息している生き物を探してスマートフォンで撮影すると、AIを使ったアプリが生き物の名前を自動で教えてくれます。

**とき** 9月17日(金)～11月16日(火)

**内容** いきものコレクションアプリ「Biome」を使って、市内鈴鹿川等源流域の生き物を撮影し、投稿することで参加できます。

**参加費** 無料

**参加方法** 「Biome」のイン

ストールとアカウント登録が必要となります。アプリはこちらの二次元コードからダウンロードできます。



## その他

▷ イベントの詳細や対象区域などは、鈴鹿川等源流域の森林づくり協議会ホームページ(URL <https://kamemorikyo.jp/hp/introduction/ikimonoquest>) をご覧いただくか、環境課環境創造グループ(☎96-8095)へお問い合わせください。

▷ 期間終了後、鈴鹿川等源流の森林づくり協議会ホームページで調査結果を公表します。また、アンケートにご協力いただいた人の中から、抽選で記念品を進呈します。

▷ いきものコレクションアプリ「Biome」は、株式会社バイオームが提供するスマートフォンアプリです。アプリの詳細な機能、使い方等については、株式会社バイオームホームページをご覧ください。

※新型コロナウイルス感染症の拡大防止のため、掲載した行事が中止または延期になる場合があります。詳しくは、各問合先にご確認ください。



## 不動産開業セミナー

(公社)三重県宅地建物取引業協会事務局  
(☎059-227-5018)

とき 9月29日(水)  
午後1時30分～4時

ところ 三重県不動産会館3階大会議室(津市上浜町1丁目6-1)

### 内容

- 第1部…宅建協会入会のメリット
- 第2部…開業資金の融資制度
- 第3部…不動産業開業の体験談
- 第4部…個別相談会(希望者のみ)

**対象者** 宅建業開業を目指している人

**参加費** 無料

**定員** 20人

**申込期限** 9月28日(火)

**申込方法** 三重県宅地建物取引業協会事務局へ電話または直接お申し込みください。

## 公証人による無料相談会

津合同公証役場  
(☎059-228-9373)

10月1日～7日の公証週間に合わせて、公証人による無料相談会を行います。

とき 10月2日(土)  
午前10時～午後4時

ところ 津合同公証役場(津市丸之内養正町7-3山田ビル)

**相談できる内容** 遺言、相続、任意後見、尊厳死宣言、離婚、各種契約など

**定員** 10人程度

**申込方法** 津合同公証役場へ電話でお申し込みください。

## 第2回ウェブ福祉の就職フェアの開催

(福)三重県社会福祉協議会三重県福祉人材センター (☎059-227-5160)

福祉の仕事をお探しの人を対象に、ウェブ福祉の就職フェア(特設サイトの開設、オンライン説明会)を開催します。ぜひ、ご参加ください。

### 特設サイトの開設

法人情報等を掲載します。

URL <https://mie-fukushijobfair.jp>

### オンライン説明会(事前予約制)

求職者と事業所がインターネット上でZoomアプリを使用して質疑応答を行います。

とき 10月3日(日)  
午前10時～午後4時30分  
※各法人20分

**対象者** 福祉の職場に就職希望、または関心のある人

**参加方法** 自宅等のパソコン、タブレット、スマートフォンなどで参加

**申込方法** 9月27日(月)正午までに、特設サイトからお申し込みください。

## ご利用ください!「行政相談」

まちづくり協働課市民協働グループ  
(☎84-5008)

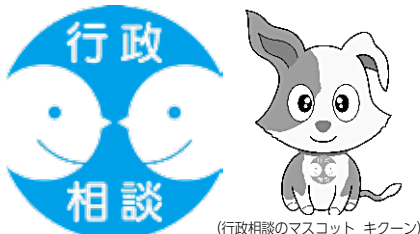

### 行政巡回なんでも相談会

とき 10月7日(木)  
午後1時30分～3時  
ところ 関南部地区コミュニティセンター

### 亀山市の行政相談委員

糸井ふみ子、岩崎吉孝、水谷和久  
※事前の申し込みは不要

### 一日合同行政相談所

とき 11月30日(火)  
午前10時～午後3時  
(予約制)

ところ 中央コミュニティセンター(市文化会館内)

**定員** 各専門家に対し7人(先着順)

**参加機関・委員** 弁護士、元公証人、税理士、日本年金機構津年

金事務所、津地方法務局、県、市、行政相談委員、総務省三重行政監視行政相談センター

**申込開始日** 10月1日(金)

**申込方法** まちづくり協働課市民協働グループへ電話でお申し込みください。

## 秋の森林公園「やまびこ」わくわくクイズラリー&木工工作

産業振興課森林林業グループ  
(☎84-5068)

樹木や景観を觀賞しながら、チェックポイントでクイズに答えてキーワードを当てよう!正解した人には記念品をプレゼント♪また、クイズラリー終了後に、ミニベンチを作ります。ぜひ、ご参加ください。

とき 10月9日(土)  
午前10時～正午

ところ 亀山森林公園「やまびこ」  
※雨天の場合は、林業総合センターで木工工作のみ開催

**対象者** 市内に在住する小学生とその保護者

**募集人数** 8組(先着順)

**参加費** 無料

※記念品と工作は各組1個

**持ち物など** 飲み物、軍手、運動靴など

**申込期間** 9月21日(火)～10月1日(金)

**申込方法** 産業振興課森林林業グループへ電話でお申し込みください。



## 協働事業提案制度 ～公開プレゼンテーション～

まちづくり協働課市民協働グループ  
(☎84-5008)

市民や行政がアイデアを提案し、令和4年度に協働事業として実施予定の事業について、一般公開のプレゼンテーションを行います。

市民活動や地域の課題解決に取り組まれている人など、活動の参考として、ぜひお越しください。

**と き** 10月10日(日)  
午前9時～正午

**ところ** 市民協働センター「みらい」

**申込期限** 10月7日(木)

**申込方法** まちづくり協働課市民協働グループへ電話、Eメール(✉ kyodo@city.kameyama.mie.jp)または直接お申し込みください。

※プレゼンテーション内容など詳しくは、市民協働グループへお問い合わせください。

## 第1回クップカップinかめやま &わくわく木工工作

産業振興課森林林業グループ  
(☎84-5068)

クップはスウェーデン発祥の新投げゲームです。木を交互に投げ相手のクップを倒し、最後にキングを倒したチームの勝ちです。子どもから高齢者まで楽しむことのできるニュースポーツに参加しませんか？

クップカップ終了後に、木工工作を楽しみましょう！ぜひ、ご参加ください。

**と き** 10月10日(日)  
午前10時～正午

**ところ** 亀山公園芝生広場

※雨天の場合は中止

**対象者** 市内に在住する小学生とその保護者

**募集人数** 4組(先着順)

※1組2人から参加できます。

**参加費** 無料

※工作は各組1個

**持ち物など** 飲み物、軍手、運動靴など

**申込期間** 9月21日(火)～10月1日(金)

**申込方法** 産業振興課森林林業グループへ電話でお申し込みください。

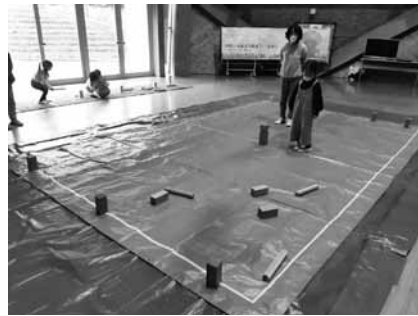

## 小学生対抗秋のミニ運動会

関B & G海洋センター  
(☎96-1010)

2チームに分かれて対抗戦を行います。友達などと一緒に参加し、楽しい思い出を作りましょう！

**と き** 10月16日(土)  
午後2時～4時

**ところ** 関B & G海洋センター

**対象者** 小学生

**定員** 30人(先着順)

**参加費** 500円(スポーツ保険料含む)

**持ち物など** 飲み物、タオル、体育館シューズ、動きやすい服装

**申込開始日** 9月19日(日)

**申込方法** 参加費を持参の上、関B & G海洋センターへ直接お申し込みください。

## 高齢者を対象とした 無料就労相談会

三重県生涯現役促進地域連携協議会  
(☎059-261-6153)

高齢者の就労相談会を行います。自分らしい仕事を支援員と一緒に見つけませんか？

個別に相談に応じながら、就労までのサポートをします。

**と き**

①10月20日(水)

②12月15日(水)

③令和4年2月16日(水)

いずれも午前10時～午後4時

**ところ** 西庁舎3階第6会議室

**対象者** おおむね55歳以上

**申込方法** 三重県生涯現役促進地域連携協議会へ電話でお申し込みください(土・日曜日、祝日を除く午前9時～午後5時)。



## お知らせ

### 中小企業退職金共済制度のご案内

(独)勤労者退職金共済機構  
中小企業退職金共済事業本部  
(☎03-6907-1234)

中小企業退職金共済制度(中退共)は、中小企業で働く従業員のための国の退職金制度です。

中退共の退職金制度なら、

- ①国の掛金助成を受けられます。
  - ②掛金は全額非課税です。
  - ③社外積立なので管理が簡単です。
- ※詳しくは、(独)勤労者退職金共済機構中小企業退職金共済事業本部ホームページをご覧ください。

**URL** <https://chutaikyo.taisyokukin.go.jp/>

### オンラインゲームでの 高額請求にご注意ください

鈴鹿亀山消費生活センター  
(☎059-375-7611)

「子どもがオンラインゲームで有料アイテムを購入し、カード会社から高額な請求がきた」という相談が寄せられています。

保護者が意図しない子どものインターネット利用を防ぐために、利用制限機能の活用、クレジットカード情報や暗証番号の管理を行いましょう。

トラブルになった場合は、消費生活センターへご相談ください。



## 妊婦一般健康診査を受けましょう

長寿健康課健康づくりグループ  
(あいあい ☎84-3316)

市では、妊婦一般健康診査にかかる費用の一部を助成する補助券(14回分)を発行しています。

健康診査を定期的に受診し、医師や助産師などのアドバイスを受けて、健康管理に努めてください。

※補助券は、母子健康手帳の交付時にお渡しする「母子保健のしおり」に入っています。

※無料券ではありませんので、検査項目以外の検査が実施された場合などは、実費負担となることがあります。

※市外から転入した人は、長寿健康課健康づくりグループへお問い合わせください。

※補助券は、県内の医療機関で使用できます。

### 県外受診の費用も助成します

市内に住所を有し、県外の医療機関等で妊婦一般健康診査を受診する人の費用も一部助成します。

**受診内容** 県内で「妊婦一般健康診査受診票」を利用した場合の健診内容に相当するもの

### 助成回数

県内での利用と合わせて14回

**申請期限** 令和4年3月31日(木)  
(令和3年4月1日～令和4年3月31日受診分)

※申請書類をお渡しますので、受診前に健康づくりグループへご連絡ください。

## 結核を予防しましょう ～9月24日から30日は 結核予防週間です～

長寿健康課健康づくりグループ  
(あいあい ☎84-3316)

結核とは、結核菌によって主に肺に炎症が起こる病気です。最初は風邪に似た症状で始まりま

すが、2週間以上、咳やタン、発熱(微熱)などの症状が長く続くのが特徴です。

抵抗力の弱い赤ちゃんは、結核に感染すると重症になりやすく、生命を危うくすることがあります。予防には、BCGの予防接種が有効です。生後1歳未満のお子さんは、BCGの予防接種を受けましょう。

また、定期的に健診を受ける、風邪のような症状が長く続くようなら病院を受診するなど、ほかの人への感染を防ぐため、早期発見、早期治療が大切です。

## 全国都市交通特性調査にご協力ください

国土交通省中部地方整備局  
企画部広域計画課サポートセンター  
(☎0120-920-469)

全国の都市交通の特性や経年変化を把握するため、国土交通省では、亀山市をはじめとする全国70市と協力して、人の動きに関する交通実態調査を実施します。

この調査は、皆さんが日ごろの生活の中で、自動車、バス、鉄道などを利用してどのように移動しているかについて調査するもので、今後の都市交通施策検討の基礎資料を得るために行うものです。

市内から無作為に抽出した家庭に調査票を郵送しますので、ご協力をお願いします。

## 「法の日週間」クイズ

津地方裁判所事務局総務課  
(☎059-226-4172)

津地方・家庭裁判所では、10月1日～7日の法の日週間に合わせて、県内の裁判所別に法を身近に感じるクイズをホームページに掲載します。

各裁判所や地域の歴史の特色にちなんだクイズを通して、法や

裁判所を分かりやすく紹介します。

**掲載期間** 10月1日(金)～31日(日)  
※全問正解した人には、裁判所から家庭裁判所のキャラクター「かーくん」と、県内の各裁判所の地域にゆかりのある風景等が描かれたオリジナルご当地カードを贈呈します。

クイズの詳細は、裁判所ホームページ(URL) <https://www.courts.go.jp/tsu> をご覧いただくか、津地方裁判所事務局総務課へお問い合わせください。



## 各種検診・教室

### 5日間平泳ぎ・バタフライ教室

関B & G海洋センター  
(☎96-1010)

平泳ぎまたはバタフライを基礎から学び、12.5m～25m泳ぐことを目指します。水泳を始めたい人など、ぜひご参加ください。

**とき** 10月12日～11月9日の毎週火曜日(全5回)

▷平泳ぎ…午前10時～11時

▷バタフライ…午前11時～正午

**ところ** 関B & G海洋センター

**対象者** 18歳以上の人

**定員** 各20人程度(先着順)

**最少催行人数** 各5人

**参加費** 2,500円

※スポーツ保険料800円が別途必要

**持ち物** 水着、キャップ、タオル、ゴーグル

**申込開始日** 9月19日(日)

**申込方法** 参加費を持参の上、関B & G海洋センターへ直接お申し込みください。

### あいあい運動教室 ～お腹すっきり!シェイプアップ教室～

長寿健康課健康づくりグループ  
 (あいあい ☎84-3316)  
**と き** 10月13日(水)、27日(水)  
 午前10時～10時45分  
 ※いずれか一日のみの参加になります。  
**と ころ** あいあい1階集団指導室  
**スタッフ** 健康運動指導士など  
**対象者** 市内に住所を有する人  
 (中学生以下を除く)  
**定 員** 各回15人(先着順)  
**参加費** 無料  
**持ち物など** タオル、飲み物、動きやすい服装  
**申込開始日** 9月17日(金)  
**申込方法** 長寿健康課健康づくりグループへ電話または直接お申し込みください。  
 ※教室開始前に簡単な問診を行います。

### ハーバリウム教室

関B & G海洋センター  
 (☎96-1010)  
 好きな材料を選んで、オリジナル作品を作しましょう。  
**と き** 10月14日(木)  
 午後1時～3時  
**と ころ** 関B & G海洋センター  
**対象者** 18歳以上の人  
**定 員** 25人(先着順)  
**参加費** 1,100円～3,300円  
 ※制作する作品によって参加費が異なります。  
**申込開始日** 9月19日(日)  
**申込方法** 参加費を持参の上、関B & G海洋センターへ直接お申し込みください。



### 妊婦教室

長寿健康課健康づくりグループ  
 (あいあい ☎84-3316)  
**と き** 10月18日(月)  
 午前9時30分～11時30分  
**と ころ** あいあい1階集団指導室  
**内 容** 赤ちゃん訪問などによる相談についての話  
**対象者** 市内に住所を有する妊婦とその夫  
**定 員** 5人(先着順)  
**参加費** 無料  
**持ち物** 母子健康手帳  
**申込開始日** 9月17日(金)  
**申込方法** 長寿健康課健康づくりグループへ電話または直接お申し込みください。  
 ※申込時に簡単な問診をします。



### 離乳食教室

長寿健康課健康づくりグループ  
 (あいあい ☎84-3316)  
**と き** 10月20日(水)  
 午前9時30分～11時30分  
**と ころ** あいあい1階集団指導室  
**内 容** 主に生後5カ月～8カ月ごろの乳児を対象とした離乳食の作り方の説明とデモンストレーション  
**対象者** 市内に住所を有する乳児の保護者、妊婦  
**定 員** 7人(先着順)  
**参加費** 無料

**持ち物** 母子健康手帳、エプロン、手ふき用タオル、ふきん、筆記用具  
**申込期間** 9月22日(水)～10月5日(火)  
**申込方法** 長寿健康課健康づくりグループへ電話または直接お申し込みください。



### 亀山市シティプロモーションサイト

市内のニュース情報やPRM-ビーなど魅力満載!

住めば、ゆうゆう。

検索

### ハロウィンジャンボ5億円

(1等3億円・前後賞各1億円合わせて)

### ハロウィンジャンボミニ5千万円

(1等3千万円・前後賞各1千万円合わせて)

この宝くじの収益金は市町村の明るく住みよいまちづくりに使われます。



9月22日水

2種類同時発売!

各1枚 300円

公益財団法人三重県市町村振興協会

発売期間 9/22(水)～10/22(金)



## 募 集

### 外国語(ポルトガル語)通訳 (会計年度任用職員)の募集

まちづくり協働課市民協働グループ  
(☎84-5008)

募集人数 1人

業務内容 ポルトガル語の通訳・  
翻訳、事務補助など

応募資格 日本語が堪能で、ポルトガル語の通訳と翻訳ができて、パソコンを使用できる人

※通訳・翻訳業務経験者優遇

任用期間 令和3年10月18日～  
令和4年3月31日(更新あり)

勤務時間 原則として午前8時  
30分～午後5時15分(7時間  
45分)

勤務日数 月平均17日(原則と  
して土・日曜日、祝日は休み)

勤務場所 まちづくり協働課市

民協働グループ(本庁1階)  
報 酬 時間給1,250円  
通勤手当 通勤距離区分に応じ  
て支給  
社会保険など 健康保険、厚生年  
金保険、雇用保険、労災保険  
募集期限 9月30日(木)必着  
応募方法 まちづくり協働課市  
民協働グループ(〒519-0195  
本丸町577)へ履歴書を持参ま  
たは郵送してください。  
※応募者については後日面接を  
実施します(面接のほかに通  
訳、翻訳、パソコン操作の試験  
あり)。

### 職業訓練受講者の募集 (6カ月～7カ月訓練)

ポリテクセンター三重  
(☎059-320-2645)  
電気工事、電気保全、金属加工、

溶接、住宅、CAD技術等の技術  
を身に付けて、再就職を目指すた  
めの職業訓練の受講者を募集し  
ます。

対象者 ハローワークへ求職の  
申し込みをした就職希望者

※受講対象者は施設見学会(毎週  
木曜日に実施)への参加が必要

受講料 無料

※職業訓練内容、申込方法など詳し  
くは、ポリテクセンター三重へ電  
話でお問い合わせください。

※訓練期間中は、託児サービスが  
利用可(無料・事前相談が必要)



## 考えてみよう!

## 共生



人権 男女共同参画 多文化共生

文化スポーツ課  
文化共生グループ (☎96-1223)

### ～あらゆる差別のない社会へ～

あらゆる差別のない誰もが安心して暮らせる社会を目指し、さまざまな差別の解消に向けて国家間の条約、国の法律、地方自治体の条例などが定められています。平成28年には、いわゆる差別解消三法とも呼ばれる法律が施行されていますが、十分に認知されているとは言えない状況です。

#### 「内容(趣旨)を知っている」、 「あることは知っている」と答えた人の割合

- 障害者差別解消法 57.3%
- ヘイトスピーチ解消法 41.2%
- 部落差別解消推進法 53.0%

出典「人権問題に関する三重県民意識調査(令和元年度)」より

亀山市では、平成25年に「一人ひとりの人権が尊重される亀山市をつくる条例」が施行され、「一人ひとりが、互いに個性や多様性を認め合い、自らの責任を果たすとともに、思いやりを持って共に支え合

いながら、協働して人権尊重のまちづくりに取り組んでいくことによって一人ひとりの人権が尊重される亀山市をつくる」としています。

また、三重県では本年4月に、性のあり方にかかわらず、すべての人権が尊重され、多様な生き方を認め合うことができる社会づくりを目指して、「性の多様性を認め合い、誰もが安心して暮らせる三重県づくり条例」が施行されたほか、全国的に、新型コロナウイルス感染症に感染したとしても、安心して地域や家庭、職場(もしくは学校)に戻ることができる社会を実現するための「シトラスリボンプロジェクト」が広がりを見せており、新たな人権課題に向けた取り組みも進んでいます。

私たち一人ひとりが自らの行動を振り返り、差別をなくす主体者として人権尊重に取り組んでいきましょう。



シトラスリボン  
プロジェクト  
公式HP

## 令和4年度コミュニティ助成事業の募集について

コミュニティ助成事業とは、(一財)自治総合センターが宝くじの社会貢献広報事業として、コミュニティ活動に必要な備品や集会施設の整備などに対して助成を行うものです(この助成制度は、市が実施するものではありません)。

**助成事業および対象** 令和4年4月1日～令和5年3月31日に実施し、完了する次の事業を助成します。

助成事業		対象
一般コミュニティ助成事業	コミュニティ活動に直接必要な設備など(建築物、消耗品を除く)の整備に関する事業	市が認めるコミュニティ組織(自治会を含む)
コミュニティセンター助成事業	集会施設の建設または大規模修繕、およびその施設に必要な備品の整備に関する事業	市が認めるコミュニティ組織(自治会を含む)
地域防災組織育成助成事業	地域の防災活動に直接必要な設備など(建築物、消耗品を除く)の整備に関する事業	市が認める自主防災組織
青少年健全育成助成事業	スポーツ・レクリエーション活動や文化・学習活動に関する事業およびその他コミュニティ活動のイベントに関する事業など、主に親子で参加するソフト事業	市が認めるコミュニティ組織(自治会を含む)
地域国際化推進助成事業	地域レベルでの国際化の推進に資する先導的かつ他の団体の模範となるソフト事業	市が認めるコミュニティ国際交流組織

### 助成条件

- (1) 宝くじの社会貢献広報の効果が発揮できる事業
- (2) 国の補助金を受けていない事業
- (3) 原則として、短期間に消費もしくは破損するような施設または設備などの整備でない事業

**申請書等提出期限** 10月1日(金)

(まちづくり協働課地域まちづくりグループ必着)  
 ※申請方法など詳しくは、(一財)自治総合センターホームページ([URL https://www.jichi-sogo.jp/](https://www.jichi-sogo.jp/))をご覧ください。地域まちづくりグループへお問い合わせください。

**問合せ先** まちづくり協働課地域まちづくりグループ (☎84-5007)

## 行政からのお知らせや地域のイベント情報などを放送!



### ご覧ください! 行政情報番組 「マイタウンかめやま」

**放送時間** 午前6時～深夜0時(30分番組を繰り返し放送)  
**番組更新日** 毎週金曜日  
**チャンネル番号** 123ch(ZTV コミュニティチャンネル)

#### 番組の視聴方法 ～テレビのリモコン操作方法～

- ① 「12」のボタンを押す
  - ② 「選局ボタン」を1つ進める
- ※選局番号(3桁入力)を「123」に合わせる、または電子番組表から選択しても番組を視聴できます。(テレビの機種によって対応していない場合あり)

視聴はケーブルテレビへの加入が必要です。  
 政策課広報秘書グループ(☎84-5021)では、放送を録画したDVDの貸出も行っています。

**9月17日(金)～23日(祝)**

- かめやま情報BOX  
 「亀山の生物多様性を知ろう!  
 『いきもの調査クエスト』」

**9月24日(金)～30日(木)**

- ウイークリーかめやま  
 ダイジェスト

※午前6時から深夜0時まで、30分番組(文字情報を含む)を繰り返し放送しています。なお、放送内容を変更する場合がありますので、ご了承ください。

# 令和4年度 市立幼稚園・保育所・認定こども園・小規模保育事業所 入所申込受付のご案内

**問合せ** 子ども未来課子ども総務グループ (あいあい ☎84-3315)

「子ども・子育て支援新制度」により、市立幼稚園・保育所・認定こども園・小規模保育事業所に入所するためには、「教育・保育給付認定」を受けていただく必要があります。

子どもの年齢や保護者の就労状況、利用を希望する施設に応じて3つの認定区分(下表参照)に分けられ、認定区分に応じて利用できる施設が異なります。

認定区分	入所希望のお子さん		利用施設
1号認定	満3歳以上	保育を必要としない場合	・幼稚園 ・認定こども園
2号認定		保護者の就労などで、保育を必要とする場合	・保育所 ・認定こども園
3号認定	満3歳未満	※保育の必要量によって ①保育標準時間と②保育短時間に区分	・保育所 ・認定こども園 ・小規模保育事業所

※区分①保育標準時間(フルタイム就労などを想定した利用時間) 1日最長11時間の保育  
②保育短時間(パートタイム就労などを想定した利用時間) 1日最長8時間の保育



## 市立幼稚園の申し込みについて

※私立幼稚園は、園へ直接お申し込みください。

**申込資格** 市内に住所を有する次の期間に生まれた幼児

※入園希望日までに、市内に住所を異動する予定の場合も申し込みできます(確約書が必要)。

▷ 3歳児(平成30年4月2日～平成31年4月1日生まれ)

▷ 4歳児(平成29年4月2日～平成30年4月1日生まれ)

▷ 5歳児(平成28年4月2日～平成29年4月1日生まれ)

**願書等交付** 10月1日(金)から(土・日曜日、祝日を除く午前8時30分～午後5時15分)総合保健福祉センター(あいあい6番窓口)または関支所(地域サービスグループ)でお渡します。

※市ホームページからもダウンロード可

**願書等の受付** 11月1日(月)～10日(水)(土・日曜日、祝日を除く午前8時30分～午後5時15分)に、総合保健福祉センター(あいあい6番窓口)または関支所(地域サービスグループ)へ提出してください。

**教育時間** 午前8時30分～午後2時(土・日曜日、祝日を除く)

※水曜日は午前11時30分まで

※3歳児は年度当初、教育時間が異なります。

**その他**

▷複数の園への申し込みはできません。

▷申込人数が募集人数を超えた場合は、11月21日(日)に抽選を行います。

▷募集人数に満たない場合は、二次募集をします。

### 市立幼稚園一覧

園名 (市内公立幼稚園)	所在地	電話番号	募集予定人数(カッコ内は定員)		
			3歳児(3年保育)	4歳児(2年保育)	5歳児(1年保育)
亀山幼稚園	江ヶ室一丁目2番10号	82-0336	25人(25人)	25人(35人)	19人(35人)
亀山東幼稚園	本町一丁目9番17号	82-5037	25人(25人)	18人(35人)	21人(35人)
井田川幼稚園	みどり町53番地1	82-9054	25人(25人)	17人(35人)	12人(35人)
みずほ台幼稚園	みずほ台14番地295	83-1900	25人(25人)	26人(35人)	20人(35人)

※募集予定人数は、令和3年7月1日現在の在園児数による。



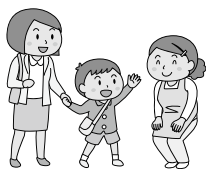

# 保育所・認定こども園・小規模保育事業所の 申し込みについて

※私立・市立園ともに市へお申し込みください。

**申込資格** 市内に住所を有する、次の期間に生まれた(出産予定の)就学前の保育が必要な乳幼児  
※入所希望日までに、市内に住所を異動する予定の場合も申し込みできます(確約書が必要)。

- ▷ 0歳児(令和3年4月2日生まれ～)  
※満6カ月を迎えた月の翌月の初日以降に利用可能となります(出産前に申し込み可)。
- ▷ 1歳児(令和2年4月2日～令和3年4月1日生まれ)
- ▷ 2歳児(平成31年4月2日～令和2年4月1日生まれ)
- ▷ 3歳児(平成30年4月2日～平成31年4月1日生まれ)
- ▷ 4歳児(平成29年4月2日～平成30年4月1日生まれ)
- ▷ 5歳児(平成28年4月2日～平成29年4月1日生まれ)

**申込書等交付** 10月1日(金)から(土・日曜日を除く午前8時30分～午後5時15分)総合保健福祉センター(あいあい6番窓口)または関支所(地域サービスグループ)でお渡しします。

※市ホームページからもダウンロード可

**申込書等受付** 10月15日(金)～29日(金)(土・日曜日を除く午前8時30分～午後5時15分)に総合保健福祉センター(あいあい6番窓口)または関支所(地域サービスグループ)へ申込書等に必要書類を添えて提出してください。

※認印をご持参ください。

※申込書等は、郵送でも受付します(締切日必着)。ただし、締切日時点で不備がある場合は、受理できません。

## その他

- ▷入所の決定は、受付順ではありません。
- ▷利用者負担額(保育料)は、市町村民税の所得割額を基に算定します。  
詳しくは、市ホームページ掲載の利用案内をご確認ください。
- ▷令和3年1月2日以降に亀山市に転入または転入予定の人は、令和3年1月1日時点の住民登録地の役所・役場が交付する所得課税証明書を申込書等に添えてください。

## 保育所等一覧

<保育所>

	施設名	所在地	電話番号
市立	第一愛護園	南崎町751番地	82-0350
	第二愛護園	本町四丁目8番25号	82-0944
	みなみ保育園	天神三丁目2番33号	82-0524
	神辺保育園	太岡寺町1259番地2	82-5807
	昼生保育園	中庄町695番地3	82-1001
	和田保育園	和田町1488番地168	82-5883
	川崎南保育園	長明寺町250番地2	82-8836
	加太保育園	加太板屋4620番地	98-0134
私立	第三愛護園	南野町9番1号	82-0782
	川崎愛児園	川崎町4928番地	85-8018
	野登ルンビニ園	両尾町2193番地	85-8030
	なのはな保育園	川合町1209番地	97-3624

<認定こども園>

施設名	所在地	電話番号
(市立) 関認定こども園アスレ	関町木崎786番地	96-0181
(私立) 幼保連携型認定こども園 亀山愛児園	東町一丁目10番16号1	83-1523

※認定こども園は、幼稚園と保育所の機能や特長を併せ持ち、3歳児以上は保護者の就労状況に関わりなく利用できる、教育・保育を一体的に行う施設です。

<小規模保育事業所>

施設名	所在地	電話番号
(私立) ちびっこかめやま園	栄町1413-11	82-6464
(私立) かめ愛こどもの家	東町一丁目6番27号	83-1523

※小規模保育事業とは、0歳児～2歳児のお子さんを対象に定員19人以下の小規模な環境で行う保育です。保育内容(給食の提供、保育時間、利用者負担額[保育料])などは、認可保育所に準じています。

**市民**  
Information from citizen  
インフォメーション

※当事者間のトラブルについては、市は一切関与しません。

## 「全国一斉子どものための養育費相談会」開催のお知らせ

三重県青年司法書士協議会は全国青年司法書士協議会と共催で、養育費に関する電話相談会を開催します。養育費でお困りの人は、ぜひご相談ください。

とき 9月25日(土)  
午前10時～午後4時

相談日当日の専用ダイヤル  
☎0120-567-301

相談料 無料  
※事前の申し込みは不要  
問合先  
三重県青年司法書士協議会  
(中川 ☎0596-63-6740)



## 令和3年 犯罪発生状況



### 令和3年7月末現在 刑法犯(窃盗、詐欺、傷害など)認知状況

総数	江ヶ室交番	関交番	昼生駐在所	川崎駐在所	野登駐在所
137件(+16件)	88件(+28件)	24件(-11件)	3件(-2件)	16件(+1件)	6件(+1件)

※( )内は前年同期比の増減数

### 車上ねらいにご用心!!

車上ねらいに遭った車の6割以上は、施錠していたにもかかわらず、鍵をこじ開けられたり、窓を割られたりして車内にあった金品を盗まれています。車内に残した金品が車上ねらいを誘発します。マイカーを『ねらわれない車』にしましょう。

### 車上ねらい犯が好きな車と対策

- ① バッグやパソコンなど金目の物が残されている車  
→手荷物は持ち出し、車内を空っぽにする。持ち出せない場合は、トランクに入れる。
- ② エンジンをかけたままコンビニなどに停車している車  
→ほんのわずかな時間でも車を離れるときは窓を閉め、施錠をする。
- ③ 暗い場所や屋外車庫にある車  
→明るく防犯設備が整っている駐車場を利用する。自宅前にセンサーライトなどを設置する。
- ④ カーナビやカーステレオなどの高級部品が付いている車  
→振動を感知する防犯装置などを取り付ける。

### 車上ねらい対策をしておきましょう!

亀山地区防犯協会・亀山警察署(☎82-0110)



### ●西野公園体育館 (☎82-1144)

曜日	午前	午後	夜間
月			テニス
火		卓球、	バドミントン
水		バドミントン、	バスケットボール
木		バスケットボール、	ハンドボール
金		ソフトバレー	バドミントン
土			卓球、バドミントン
日			バスケットボール

個人使用デー 10月25日(月)～29日(金)

### ●東野公園体育館 (☎83-1888)

曜日	午前	午後	夜間
月			卓球、バドミントン
火		卓球、	バドミントン、
水		バドミントン、	バスケットボール
木		バスケットボール、	ソフトバレー、
金		ソフトバレー、	バスケットボール
土		ニュースポーツ、	バレーボール
日		バレーボール	バスケットボール

個人使用デー 10月18日(月)～22日(金)

### <施設利用時間>

午前	9:00～12:30 (12:00)
午後	13:00～17:30 (17:00)
夜間	18:00～21:30

※( )は関B & G海洋センターのプール

### <施設利用料金>

一般	100円 (200円)
中学生以下	50円 (無料)

※( )は関B & G海洋センターのプール

### ●関B & G海洋センター (☎96-1010)

体育館 曜日ごとの競技種目の限定はありません。  
個人使用デー 毎週水曜日  
プール スイミングキャップの着用をお願いします(貸し出しは行っていません)。小学3年生以下の児童が泳ぐときは、保護者の付き添いが必要です。

個人使用デーは、団体の専用予約が入りません。それ以外の日は、専用予約が入ると個人使用ができませんので、事前に各施設へお問い合わせください。

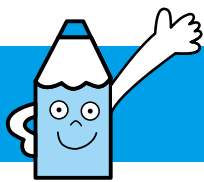

# 広報ガイド

# 10月

## 子育て支援センターの催し

亀山子育て支援センター「あいあいっこ」 ☎84-3314

ひよこくらぶ(手遊び、リズム遊び等)

1日(金)、11日(月) 11:00~11:30

おりがみだいすき

4日(月) 13:30~14:30

マミーズおはなしボックス

22日(金) 10:30~11:00

※当日は、あいあい1階集団指導室に直接集合してください。

関子育て支援センター「あすれっこ」 ☎96-0203

ぽっぽくらぶ(手遊び、リズム遊び等)

14日(木)、28日(木) 11:20~11:50

※対象でない人の施設利用は、

9:00~11:20、13:30~16:00

ひまわりママとあそぼう(運動あそび等)

18日(月) 11:00~11:30

「あいあいっこ」「あすれっこ」共通内容

※9月24日から各開催日の前日までに、電話または来館しての申し込みが必要

※「あいあいっこ」各開催日先着10組、「あすれっこ」各開催日先着5組

※参加者多数の場合、参加日はいずれか1日

※開催日当日の受付は、開催時間から開始

野登ルンビニ園支援センター「のんの」 ☎85-8030

親子フラワーアレンジメント講座(先着7組)

27日(水) 10:00~10:30

※電話または来館しての申し込みが必要

亀山愛児園「コスモス倶楽部」 ☎090-1566-1523

絵本を読もう

15日(金) 11:30~11:45

10月生まれのお誕生会・身体測定

27日(水) 10:30~

※どなたでも参加できます。

※10月生まれのお子さんは、事前にご連絡ください。

コスモス倶楽部運動会 11月に延期

川崎愛児園「なぎの木」 ☎85-8018

どれだけ大きくなったかな(身体測定)

5日(火) 10:00~11:00

紙芝居を楽しもう

12日(火) 10:00~11:00

できるかな、やってみよう(季節活動編)

19日(火) 10:00~11:00

リトミックを楽しもう

26日(火) 10:00~11:00

## 保健だより

長寿健康課健康づくりグループ ☎84-3316

育児相談

6日(水) 9:30~10:30 あいあい

※母子健康手帳・バスタオルを持参、保護者はマスク着用

1歳6カ月児健診

28日(木) あいあい

※令和2年3月の出生児対象。受付時間は個人通知します。

3歳児健診

21日(木) あいあい

※平成30年4月の出生児対象。受付時間は個人通知します。

## 各種相談

人権相談 人権擁護委員による相談	7日(木)	13:00~15:00	本庁1階市民対話室 ☎96-1223
	19日(火)	13:00~15:00	
	27日(水)	13:00~15:00	関支所1階応接室1 ☎96-1223
行政相談 行政に関わる意見、要望、困っていることなどの相談	11日(月)	13:00~15:00	本庁1階小会議室 ☎84-5008
	20日(水)	13:00~15:00	関支所1階応接室1 ☎84-5008
法律相談 弁護士による相談。 予約制(1カ月前から受付)	18日(月)	13:30~15:50	本庁1階市民対話室 ☎84-5008
	29日(金)	13:00~16:30	本庁1階市民対話室 ☎84-5008
交通事故相談 専門相談員による相談。予約制 (1カ月前から10/19正午まで受付) ※申込者がいない場合は開設しません。	20日(水)	13:30~15:30	本庁1階市民対話室 ☎84-5035
心配ごと相談 生活上のあらゆる心配ごと、困りごと相談。予約制(当日申込可)	8日(金)	13:00~15:00	あいあい1階相談室1 ☎82-7985
	22日(金)		
心配ごと相談 (公証人等による相談) 相続、遺言、離婚、賃貸借等の相談。 予約制(当日申込可)	8日(金)	13:00~15:00	あいあい1階相談室2 ☎82-7985
	22日(金)		
社協による法律相談 成年後見、権利擁護に関する弁護士による相談。予約制(10/28正午まで受付) ※申込者がいない場合は開設しません。	29日(金)	10:00~12:00	あいあい1階相談室2 ☎82-7985
子ども医療相談 児童精神科医による相談	28日(木)	13:50~17:00	あいあい2階 ☎83-2425
療育手帳の相談・判定 児童相談所職員による相談・判定	4日(月)	9:10~15:50	あいあい2階 ☎83-2425
家庭児童相談 ※子ども虐待やDVなどを含む	月~金曜日 ※祝日を除く	9:00~17:00	あいあい2階 ☎83-2425
無料住宅相談 (偶数月開催) 増改築相談員による相談	21日(木)	13:00~16:00	関支所1階談話室 ☎84-5038
青少年相談 ※ニートやひきこもりなど青少年の自立支援	月~金曜日 ※祝日を除く	9:00~17:00	青少年総合支援センター ☎82-6000
消費生活問題の相談 消費生活専門相談員による相談	月~金曜日 ※祝日を除く	9:00~16:00	鈴鹿亀山消費生活センター ☎059-375-7611



# 一次救急 当番医 10月

問合先 ☎82-1111 (市役所代表)

※夜間時間外応急診療や休日の当番医は、市ホームページでも案内しています。

## ●夜間時間外応急診療(日曜日を除く)

市内内科系医師と市立医療センターの当番制で、夜間時間外の一次応急診療を実施しています。

【診療時間】 午後7時30分～10時(受付:午後7時～9時30分)

日	医療機関名・所在地	電話番号	担当医師
1 金	市立医療センター 亀田町	83-0990	当直医師
2 土	市立医療センター 亀田町	83-0990	当直医師
4 月	市立医療センター 亀田町	83-0990	当直医師
5 火	みえ呼吸嚙下リハビリクリニック アイリス町	84-3536	井上医師
6 水	市立医療センター 亀田町	83-0990	当直医師
7 木	市立医療センター 亀田町	83-0990	当直医師
8 金	市立医療センター 亀田町	83-0990	当直医師
9 土	市立医療センター 亀田町	83-0990	当直医師
11 月	市立医療センター 亀田町	83-0990	当直医師
12 火	みえ呼吸嚙下リハビリクリニック アイリス町	84-3536	井上医師
13 水	市立医療センター 亀田町	83-0990	当直医師
14 木	市立医療センター 亀田町	83-0990	当直医師
15 金	市立医療センター 亀田町	83-0990	当直医師
16 土	市立医療センター 亀田町	83-0990	当直医師
18 月	市立医療センター 亀田町	83-0990	当直医師
19 火	みえ呼吸嚙下リハビリクリニック アイリス町	84-3536	井上医師
20 水	市立医療センター 亀田町	83-0990	当直医師
21 木	市立医療センター 亀田町	83-0990	当直医師
22 金	市立医療センター 亀田町	83-0990	当直医師
23 土	市立医療センター 亀田町	83-0990	当直医師
25 月	市立医療センター 亀田町	83-0990	当直医師
26 火	みえ呼吸嚙下リハビリクリニック アイリス町	84-3536	井上医師
27 水	市立医療センター 亀田町	83-0990	当直医師
28 木	市立医療センター 亀田町	83-0990	当直医師
29 金	市立医療センター 亀田町	83-0990	当直医師
30 土	市立医療センター 亀田町	83-0990	当直医師

## ●日曜日の当番医

【診療時間】 午後1時～7時30分(受付:午後7時まで)

日	医療機関名・所在地	電話番号
3 日	三井耳鼻咽喉科 栄町	82-4133
10 日	落合小児科医院 東台町	82-0121
17 日	川口整形外科 野村四丁目	82-8721
24 日	市立医療センター 亀田町	83-0990
31 日	伊東医院 野村三丁目	82-0405

## お願い

- 夜間・休日などの当番医療機関は、急病に対するもので、担当医師の専門分野以外の症状には、対応できない場合があります。
- 担当医師や診療場所が変更となる場合がありますので、事前に電話で確認してから受診してください。
- 健康保険証、医療費受給資格証(子ども医療費など)、診療費、お薬手帳(または服用している薬)を必ずお持ちください。

## 急な子どもの病気の電話相談



### 〈みえ子ども医療ダイヤル〉

☎#8000

または ☎059-232-9955

(午後7時30分～翌朝8時)

※子どもの病気・薬・事故に関することについて、医療関係の専門相談員が電話による相談を実施しています。

## 医療機関の照会



### 〈三重県救急医療情報センター〉

☎059-229-1199(終日)

※「今、診てもらえる医療機関」を24時間365日案内しています。

※深夜などは、お問い合わせに対して最寄りの医療機関を紹介できない場合があります。

※県ホームページからも、受診可能な医療機関や、県内医療機関の詳しい情報などを検索できます。

医療ネットみえ

検索