

Shirakawa Shōgakkō Kameyama Nishi Shōgakkō  
 Nishino Kōen Kanbe Shōgakkō

List of Designated Evacuation Shelters and Designated Emergency Evacuation Shelters  
 Lista dos Abrigo Determinado de Refúgio e Refúgio de Emergência  
 指定避難所・指定緊急避難場所一覧表  
 Lista de los refugios designados de evacuación y refugios designados de evacuación de emergencia  
 Lista de los refugios designados de evacuación de emergencia y refugios designados de evacuación de emergencia

Residents' Association Associação de Moradores 自治会 Asociación de residentes 自治会	Designated Emergency Evacuation Shelters Refúgio de Emergência 指定緊急避難場所 Refugios designados de evacuación de emergencia 指定緊急避難場所
Facility name Nome do estabelecimento 施設名称 Nombre de la instalación 施設名称	
Ogawa-Chō	Ogawa Life Improvement Center
Kamishiraki	Kamishiraki Public Hall
Shimoshiraki	Shimoshiraki Public Hall
Higashi-Machi1-2	Former Joto District Community Center Higashimaru Hall
Nishimaru-Chō	
Wakayama-Chō	Wakayama Residence
Ichigasaka	
Nishi-Machi 1-chōme	Kameyama Junior High School
Nishi-Machi 2	
Nishi-Machi 3-chōme	
Nishi-Machi 4-chōme	
Sumiyama Residence Daiichi	Sumiyama Housing Complex Meeting Space
Sumiyama Residence Daini	Sumiyama Housing Complex Meeting Space
Sumiyama Residence Daiyon	
	General Health and Welfare Center
Hawaka 1-town	
Hawaka Kita	General Health and Welfare Center
Hawaka Higashi	
Hawaka-Chō	Hawaka-Chō Public Hall
Ochibari	Ochibari Public Hall Taikoji Public Hall
Taikoji Temple	Asakeyama Public Hall
Konoshita	Konoshita Public Hall
Yamashita-Chō	Yamashita Agricultural Meeting Space
Nomura Daiichi	
Nomura Daini	Nomura District Community Center
Nomura Daisan	
Minamino-Chō Daisan	
Minamino-Chō Daiichi	Daisan Aigoen
Minamino-Chō Daini	
Michino	Michino Public Hall
Nojiri	Nojiri Public Hall

\*Ochibari Residents' Association can also use other Designated Evacuation Shelters (Nishino Kōen).  
 Pessoas da Associação de Moradores de Ochibari podem utilizar também o Abrigo Determinado de Refúgio (Nishino Kōen).  
 落針自治会住民も、同指定避難所(西野公園)も、利用可能です。  
 La Asociación de "Residentes de Ochibari" también puede utilizar otros refugios designados de evacuación (Nishino Kōen).  
 落針自治会は他の指定避難所(西野公園)も、利用可能です。

These are evacuation locations established by residents' associations, etc.  
 For other residents' associations, please consider the designated evacuation shelter as one evacuation location.  
 Estes são os Abrigos de Refúgio estabelecidos pela Associação de Moradores Regional.  
 Residente de outra associação, considere o Abrigo Determinado de Refúgio para se refugiar.  
 由自治会等主体設立的避難場所。其他的自治会請將指定避難所当做1个避難場所。  
 Se trata de lugares de evacuación establecidos por las asociaciones de vecinos, etc. Para otras asociaciones de residentes, por favor considere el refugio designado de evacuación como un lugar de evacuación.  
 自治会等主体で開設される避難場所です。これ以外の自治会は指定避難所を1つの避難場所としてお考え下さい。

Expected Wind and Flood Damage  
 Danos previstos de tempestade e inundações 假設风灾水灾  
 Daños esperados por viento e inundaciones 想定される風水害

10 m ↑ Flooded to a height equivalent to the third floor!  
 Inundado a uma altura equivalente ao 3º andar!  
 浸水相当于3层的高度  
 Inundado a una altura equivalente a la del tercer piso!  
 3層相当の高さまで浸水!

5 ~ 10 m Flooded to the ceiling of the second floor!  
 Inundado até o teto do 2º andar!  
 浸水至2层天花板!  
 Inundado hasta el techo del segundo piso!  
 2層の天井まで浸水!

3 ~ 5 m Flooded to the ceiling of the first floor!  
 Inundado até o teto do 1º andar!  
 浸水至1层天花板!  
 Inundado hasta el techo del primer piso!  
 1層の天井まで浸水!

0.5 ~ 3 m Danger of flooding below floor level!  
 Perigo de inundação no piso térreo!  
 地下浸水の危険!  
 Riesgo de inundación por debajo del nivel del suelo!  
 床下浸水の危険!

Flooding Risk Areas Including Collapse of Buildings  
 Área prevista de inundação e desabamento de casas etc...  
 房屋倒塌等泛滥假設区域  
 Áreas de riesgo de inundación, incluyendo el colapso de edificios  
 家屋倒塌等泛滥假設区域

Flood flow 洪水  
 Fluxo da inundação Caudal de inundación 汎溢流

Bank erosion 河岸浸蚀  
 Erosão da margem do rio 河岸浸蚀

Sediment Disaster (Special) Warning Area  
 Área (especial) de advertência de fluxo de lama e detritos  
 泥石流灾害(特别)警戒区域  
 Zona (especial) de alerta de desastres por sedimentos  
 土砂灾害(特别)警戒区域

Sediment disaster special warning area  
 Área especial de advertência de fluxo de lama e detritos  
 泥石流灾害特别警戒区域  
 Zona especial de alerta de desastres por sedimentos  
 土砂灾害特别警戒区域

Sediment disaster warning area  
 Área de alerta de desastre de fluxo de lama e detritos  
 泥石流灾害警戒区域  
 Zona de alerta de desastre por sedimentos  
 土砂灾害警戒区域

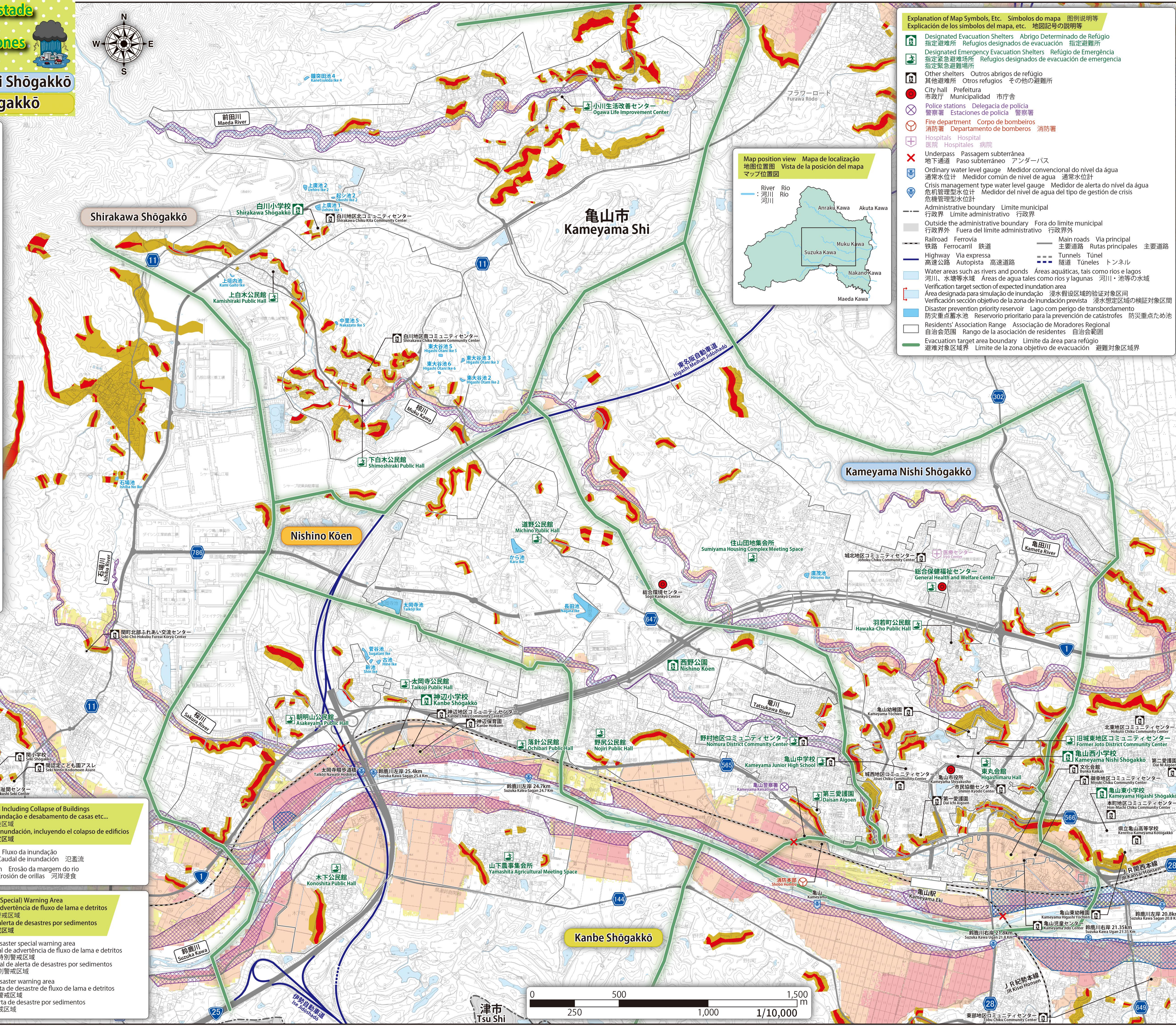

Explanation of Map Symbols, Etc. Símbolos do mapa 图例说明等  
 Explicación de los símbolos del mapa, etc. 地图記号の説明等

- Designated Evacuation Shelters 指定避難所
- Designated Emergency Evacuation Shelters 指定緊急避難場所
- Other shelters 其他避難所
- City hall 市政庁
- Police stations 警察署
- Fire department 消防署
- Hospitals 病院
- Underpass 地下通道
- Ordinary water level gauge 通常水位計
- Crisis management type water level gauge 危機管理型水位計
- Administrative boundary 行政界
- Outside the administrative boundary 行政界外
- Railroad 鉄道
- Highway 高速公路
- Water areas such as rivers and ponds 河川・水塘等水域
- Verification target section of expected inundation area 浸水想定区域の検証対象区間
- Disaster prevention priority reservoir 防災重点ため池
- Residents' Association Range 自治会範囲
- Evacuation target area boundary 避難対象区域界