# Wind and Flood Hazard Map
# Mapa de Risco de Inundação e Tempestade
# 风灾水灾受灾预测图
# Mapa de riesgo de vientos e inundaciones
# 風水害ハザードマップ

## Kawasaki Shōgakkō
## Chūbu Chūgakkō

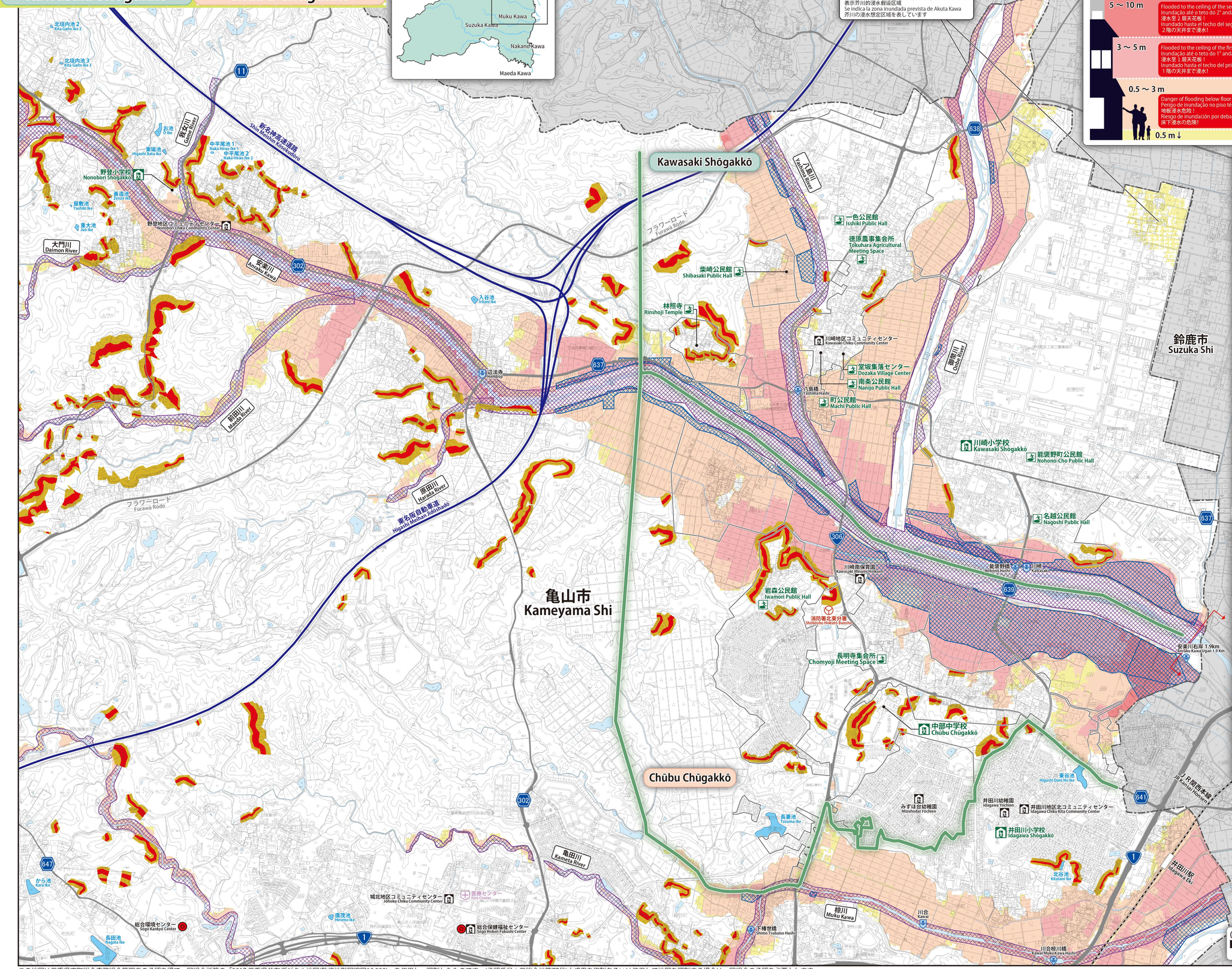


List of Designated Evacuation Shelters and Designated Emergency Evacuation Shelters
Lista dos Abrigo Determinado de Refugio e Refúgio de Emergência
指定避难所、指定紧急避难场所一览表
Lista de los refugios designados de evacuación y refugios designados de evacuación de emergencia
指定避難所・指定緊急避難場所の一覧表

| Residents' Association<br>Associação de Moradores<br>自治会<br>Asociación de residentes<br>自治会 | Designated Emergency Evacuation Shelters<br>Refúgio de Emergência<br>指定紧急避难场所<br>Refugios designados de evacuación de emergencia<br>指定緊急避難場所 |
|---|---|
| | Facility name Nome do estabelecimento<br>设施名称 Nombre de la instalación 施設名称 |
| | Rinshoji Temple |
| Kawasaki-Cho Shibasaki | Shibasaki Public Hall |
| Kawasaki Isshiki | Isshiki Public Hall |
| Tokuhara | Tokuhara Agricultural Meeting Space |
| Kawasaki-Cho Dozaka | Dozaka Village Center |
| Kawasaki-Cho Minamijo | Nanijo Public Hall |
| Kawasaki-Cho Machi | Machi Public Hall |
| Nohono-Cho | Nohono-Cho Public Hall |
| Tamura-Cho Nagoshi | Nagoshi Public Hall |
| Chomyoji-Cho | Chomyoji Meeting Space |
| Iwamori | Iwamori Public Hall |

These are evacuation locations established by residents' associations, etc.
For other residents' associations,please consider the designated evacuation shelter as one evacuation location.
Estes são os Abrigosde Refúgio estabelecidos pela Associação de Moradores Regional.
Residente de outra associação, considerar o Abrigo Determinado de Refúgio para se refugiar.
由自治会等主体设立的避难场所。其他的自治会请将指定避难所当做1个避难场所。
Se trata de lugares de evacuación establecidos por las asociaciones de vecinos, etc. Para otras asociaciones de residentes, por favor considere el refugios designados de evacuación como un lugar de evacuación.
自治会等主体で開設される避難場所です。これ以外の自治会は指定避難所を１つの避難場所としてお考え下さい。

この地図は三重県市町総合事務組合管理者の承認を得て、同組合所管の「2017 三重県共有デジタル地図(数値地形図縮図10,000)」を使用し、調製したものです。(承認番号：三総合地第77号)本成果を複製あるいは使用して地図を調製する場合は、同組合の承認を必要とします。