

かめやま

2021 JUN
6 / 16
No.378

お知らせ版

主な内容	暮らしの情報BOX	1
	広報ガイド(7月).....	7
	一次救急当番医(7月).....	8



★ もよおし

第1回福祉の就職フェア inみえ

(福)三重県社会福祉協議会三重県福祉人材センター (☎059-227-5160、FAX059-222-0170)

福祉・保育・看護の仕事をお探しの人を対象に、福祉の就職フェア(特設サイトの開設、合同説明会、オンライン説明会)を開催します。ぜひ、ご参加ください。

特設サイトの開設

法人情報等を掲載しています。

URL <https://mie-fukushijobfair.jp/>

合同説明会(事前予約制)

と き 6月27日(日)

午前10時～午後3時30分

※時間入替制(70法人)

ところ メッセウイングみえ(津市北河路町19-1)

※津新町駅から無料シャトルバス運行あり

対象者 福祉・保育・看護の職場に就職希望、または関心のある人

参加方法

6月18日(金)までに、特設サイトで、または(福)三重県社会福祉協議会三重県福祉人材セ

ンター(〒514-8552 津市桜橋二丁目131)へ郵送、ファクスでお申し込みください。

オンライン説明会(事前予約制)

会場参加が困難な人は、事業者とインターネット上でZoomアプリを使用して質疑応答が行えるオンライン説明会に参加できます。

事前予約の上、三重県福祉人材センターから連絡するアドレスに、自宅等のパソコン、タブレット、スマートフォンなどで参加してください。

「亀山7座トレイル」 鈴鹿山脈南部を歩く

地域観光課観光交流グループ
(☎96-1215)

鈴鹿山脈の南部に位置する四方草山と三子山を、1日で2座踏破する登山イベントを開催します。

と き 7月11日(日)

予備日7月18日(日)

午前8時～午後3時頃

※天候などにより、中止する場合があります。

登山場所 四方草山と三子山

集合場所 関町坂下地区内

※都合により変更する場合があります。

対象者 市内に在住する18歳～70歳未満の健脚で体力に自信がある人

※通院中の人や心疾患がある人はご遠慮ください。

定員 10人程度(先着順)

参加費 無料

申込期間

6月21日(月)～30日(水)

申込方法 地域観光課観光交流グループへ電話または直接お申し込みください。

持ち物など リュックサック、昼食、飲み物、タオル、軽食、虫よけスプレーなど

服装など 登山に適した服装、雨具、登山靴、帽子、手袋など

その他

▷登山コースには、急な上りや下りがあります。

▷コース途中にトイレはありません。

主催 「亀山7座トレイル」登山道活用ネットワーク



令和4年度指定予定地域密着型サービス事業者公募説明会

鈴鹿亀山地区広域連合(☎059-369-3205、FAX059-369-3202)

令和4年度指定予定地域密着型サービス事業者公募説明会を行います。

とき 7月19日(月)午前11時～

ところ 鈴鹿市役所12階1203会議室

内容 定期巡回・随時対応型訪問介護看護、看護小規模多機能型居宅介護に関する施設整備について

対象者 亀山市や鈴鹿市で地域密着型サービス事業を計画している法人

申込期限 7月12日(月)

申込方法 説明会参加申込書を使用し、鈴鹿亀山地区広域連合へファクスでお申し込みください。

その他 事業者募集内容や申込書等については、鈴鹿亀山地区広域連合ホームページ([URL https://www.suzukakameyama-kouiki.jp/](https://www.suzukakameyama-kouiki.jp/))をご覧ください。



お知らせ

はかりの定期検査

県計量検定所(☎059-223-5071)、産業振興課商工業・地域交通グループ(☎84-5049)

取引や証明用に使用するはかり(特定計量器)は、2年に1度、検査を受ける必要があります。

県計量検定所では、次のとおり定期検査を実施しますので、忘れずに受検してください。

とき・ところ

▷7月15日(木) 午前11時～午後2時…亀山市職員会館地下駐車場

▷7月16日(金) 午前11時～午後1時…関文化交流センター

手数料

計量器の種類や能力によって

異なります。

支払いは現金でお願いします。

対象の計量器

- ①商店・露店などの商品売買用
- ②病院・薬局などの調剤用
- ③病院・学校・福祉施設などの体重測定用
- ④生産者の生産物販売・出荷用
- ⑤工場・事業所などの材料購入・製品販売用
- ⑥農協・漁協などの物資集荷・出荷用
- ⑦運送・宅配業などの貨物運賃算出用



各種検診・教室

集団検診(乳がん検診) 2次募集のお知らせ

長寿健康課健康づくりグループ(あいあい ☎84-3316)

集団検診(乳がん検診)の2次募集を行います。

申込開始日時

6月15日(火)午前8時30分～

申込方法 長寿健康課健康づくりグループへ電話または直接お申し込みください。

※定員になり次第、締め切ります。

※すでに受付を終了した検診日程もあります。募集日程など詳しくは、申込開始日以降に健康づくりグループへお問い合わせください。

集団的個別子宮頸がん検診

長寿健康課健康づくりグループ(あいあい ☎84-3316)

市では、子宮頸がん検診について、集団検診・個別検診のほか、集団的個別検診を実施しています。予約制で検診ができますので、ぜひご利用ください。なお、集団的個別検診の日は、子宮体がん検診は実施しません。

とき

日時	
7月26日(月)	午後
8月30日(月)	
9月27日(月)	
10月25日(月)	
11月29日(月)	
12月27日(月)	
令和4年1月31日(月)	

※検診日の約1週間前に、受付時間を記載した案内文と問診票を送付します。

ところ 宮村産婦人科

対象者 20歳以上の女性(平成14年4月1日以前に生まれた人)

検診内容 問診、子宮頸部の細胞診
※必要と認められた人には膣エコー(超音波)検査も行います。

自己負担金 20～69歳 800円
70歳以上 300円

※子宮頸がん検診無料クーポン券をお持ちの人は無料

申込方法 長寿健康課健康づくりグループへ電話または直接お申し込みください。

その他 令和3年度内で2回目以降受診された場合、費用はすべて自己負担になります。

こころの健康相談

県鈴鹿保健所地域保健課(☎059-382-8673)

専門医が相談に応じます。秘密は厳守されますので、お気軽にご相談ください。

とき 7月1日(木)

午後1時30分～3時30分(予約制)

ところ 県鈴鹿庁舎保健所棟1階
対象者 こころに悩みを持つ本人またはその家族など

費用 無料

申込方法 県鈴鹿保健所地域保健課へ電話でお申し込みください。

妊婦教室

長寿健康課健康づくりグループ
(あいあい ☎84-3316)

と き 7月12日(月)
午前9時30分～11時30分

ところ あいあい1階集団指導室

内 容 赤ちゃん訪問などでよくある相談についての話

対象者 市内に住所を有する妊婦とその夫

定 員 5人(先着順)

参加費 無料

持ち物 母子健康手帳

申込開始日 6月18日(金)

申込方法 長寿健康課健康づくりグループへ電話または直接お申し込みください。

※申込時に簡単な問診をします。

あいあい運動教室 ～自宅でできるストレッチ体操～

長寿健康課健康づくりグループ
(あいあい ☎84-3316)

と き 7月14日(水)、27日(火)
午前10時～10時45分

※いずれか一日のみの参加になります。

ところ あいあい1階集団指導室

スタッフ 健康運動指導士など

対象者 市内に住所を有する人
(中学生以下を除く)

定 員 各回15人(先着順)

参加費 無料

持ち物など タオル、飲み物、動きやすい服装

申込開始日 6月18日(金)

申込方法 長寿健康課健康づくりグループへ電話または直接お申し込みください。

※教室開始前に簡単な問診を行います。

夏休み工作教室

亀山児童センター (☎82-9460)

みえこどもの城・移動児童館による工作教室を開催！夏の思い出づくりに、ぜひご参加ください。

と き 7月27日(火)
午後1時30分～3時

ところ 亀山児童センター2階

内 容 手作りステンドグラスづくり

対象者 小学生

定 員 30人(先着順)

参加費 無料

申込期間 7月6日(火)～13日(火)
午前10時から申し込みを受け付けます。

申込方法 亀山児童センター(月曜日は休館)へ電話または直接お申し込みください。

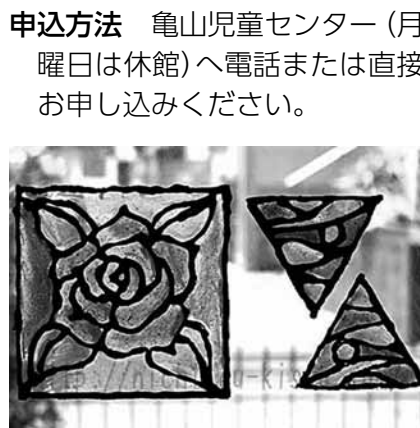

募 集

みえの働き方改革推進企業の募集

県雇用経済部雇用対策課
(☎059-224-2454)

県では、ワーク・ライフ・バランス、働き方の見直し、次世代育成支援、女性の能力活用などに積極的に取り組む企業等を登録し、さらに当該年度に登録された企業等の中から知事表彰企業を選考します。

応募対象 県内に本社または主たる事務所があり、県内で事業活動を行う常時雇用労働者を有する法人

※国や地方公共団体を除く

※営利、非営利を問わない

応募方法 申請書などに必要事

項を記入の上、企業(法人)から県雇用経済部雇用対策課へ直接持参または郵送でご応募ください。

応募期限 7月30日(金)午後5時必着

※応募方法など詳しくは、県雇用経済部雇用対策課へお問い合わせいただくか、県ホームページ(おしごと三重 [URL <https://www.pref.mie.lg.jp/oshigoto/47388012926.html>])をご覧ください。

税務職員の募集(高校卒業程度)

名古屋国税局人事第二課試験係
(☎052-951-3511)

受験資格 次のいずれかに該当する人

▷令和3年4月1日において、高等学校または中等教育学校を卒業した日の翌日から起算して3年を経過していない人および令和4年3月までに高等学校または中等教育学校を卒業する見込みの人

▷人事院が上記に掲げる人に準ずると認める人

試験日程

▷第1次:9月5日(日)

▷第2次:10月13日(水)～22日(金)のうち、いずれか指定する日

申込期間 6月21日(月)午前9時～30日(水)(受信有効)

申込方法 インターネットによりお申し込みください。

URL <http://www.jinji-shiken.go.jp/juken.html>

※インターネット申込ができない場合は、名古屋国税局人事第二課試験係へご連絡ください。



試験

令和3年度狩猟免許試験

県四日市農林事務所森林・林業室
(☎059-352-0655)

第1回

とき 7月3日(土)
ところ 県四日市庁舎
申込期限 6月23日(水)

第2回

とき 7月22日(祝)
ところ 県吉田山会館
申込期限 7月12日(月)

第3回

とき 8月9日(振休)
ところ 県吉田山会館

申込期限 7月30日(金)

第4回

とき 8月29日(日)
ところ 県四日市庁舎

申込期限 8月19日(木)

※試験時間はいずれも午前9時50分～午後5時。申込期限は各期限日の午後5時。

免許の種類 網猟免許、わな猟免許、第1種銃猟免許、第2種銃猟免許

受験料 初心者…5,200円
一部免除者…3,900円

※提出書類や手数料など詳しくは、県四日市農林事務所森林・林業室へお問い合わせください。

※申請書は、産業振興課森林林業グループ(本庁2階)にも備えています。

亀山市シティプロモーションサイト

市内のニュース情報やPRムービーなど魅力満載!

住めば、ゆうゆう。

亀 KAME YAMA 山

住めば、ゆうゆう。



年金だより

任意加入制度と保険料免除・納付猶予制度のお知らせ

市民課医療年金グループ(☎84-5005)

日本年金機構津年金事務所(☎059-228-9112)

任意加入制度

国民年金に加入していなかった期間や、やむを得ない事情により保険料を納められなかった期間があると、その期間に応じて受け取る年金額も少なくなります。

そのため、60歳から65歳未満の5年間、保険料を納めることで65歳から受け取る年金額を増やすことができる「任意加入制度」があります。

任意加入制度

保険料…16,610円/月(令和3年度)

※保険料の納付方法は、原則として口座振替です。

条件…次のすべてを満たす人

- ①国内に住所を有する60歳以上65歳未満の人
- ※60歳の誕生日の前日から手続きできます。
- ②老齢基礎年金の繰上げ支給を受けていない人
- ③20歳以上60歳未満までの保険料の納付月数が480月(40年)未満の人

保険料免除・納付猶予制度

国民年金保険料を納めることが経済的に困難な場合、保険料が免除または納付が猶予される「保険料免除・納付猶予制度」があります。

※本人や世帯主、配偶者の所得審査があります。

保険料免除・納付猶予が申請できる期間

過去期間…保険料の納付期限から2年を経過していない期間(申請時点から2年1カ月前までの期間)

未来期間…7月～翌年6月(承認の審査は年度単位で行う)

※令和3年度分(令和3年7月分～令和4年6月分)の申請は、7月から受付を開始します。

※引き続き保険料免除・納付猶予の承認を希望する場合は、再申請が必要です。

新型コロナウイルス感染症の影響により納付が困難な人へ

新型コロナウイルス感染症の影響により、国民年金保険料の納付が困難となった人は、臨時特例の免除申請ができます。詳しくは、日本年金機構ホームページをご覧ください。

日本年金機構ホームページ

URL <https://www.nenkin.go.jp/>



※当事者間のトラブルについては、市は一切関与しません。

第28回憲法カフェ
「軍事より地球環境でしょ！」
～プラスチックごみを考える～

近年、気候危機と同じように深刻なのが使用済みプラスチッ

クの大量廃棄。処理されず陸、川、海にたまり、紫外線で細かくされたマイクロプラスチックは、食物連鎖により人間の体にも取り込まれる可能性があると言われてしています。

脱プラスチックも、温暖化と同じように、今、取り組まなければいけない緊急の課題です。プラスチックごみについて、一

緒に考えてみませんか？

とき 7月3日(土)
 午後1時30分～3時30分

ところ 市民協働センター「みらい」
 多目的ホール

参加費 100円(資料代として)
 ※事前の申し込みは不要

問合先 亀山九条の会
 (川辺 ☎090-8954-1526)

～道路を利用される皆さんへ～

国土交通省 三重河川国道事務所からのお知らせ

大雨の時には国道1号鈴鹿峠で
事前通行規制(通行止め)を実施します



三重河川国道事務所が管理する国道1号鈴鹿峠(亀山市関町沓掛から甲賀市土山町山中までの全長4.6km)では、大雨による土砂崩れや落石のおそれがある場合、通行者を危険から守るため、降り始めからの降雨量(連続雨量)が180mmに達した時点で事前通行規制(通行止め)を実施します。

事前通行規制になった場合は、長時間に渡り規制対象区間の通行ができなくなることがあります。(平成29年台風5号時には、11時間50分にわたり通行止め)

道路を利用される皆さんには、ご理解とご協力をお願いします。

大雨の時は最新情報の確認を！

- ・お出掛け前に、ラジオやテレビ、Webサイトで道路情報や気象予測を確認してください。
- ・三重河川国道事務所ホームページからも、最新の道路情報や降雨量、カメラでの現地映像などを確認することができます。

Twitterでも防災情報等を配信中



アカウント: @mlit_mie

https://twitter.com/mlit_mie



国土交通省中部地方整備局

三重河川国道事務所

三重河川国道事務所ホームページ

URL <https://www.cbr.mlit.go.jp/mie/>

モバイルサイト
QRコード



問合先 国土交通省三重河川国道事務所道路管理第一課 (☎059-229-2221)



My Town KAMEYAMA

6月18日(金) ~ 24日(木)

●ウイークリーかめやま

●お知らせ

「新しい生活様式における
熱中症予防行動のポイント」

6月25日(金) ~ 7月1日(木)

(番組枠を60分に拡大して放送)

●ウイークリーかめやま

ダイジェスト(4月~6月分)

※午前6時から深夜0時まで、
30分番組(文字情報を含む)
を繰り返し放送しています。
なお、放送内容を変更する場
合がありますので、ご了承ください。



令和3年 犯罪発生状況



4月末現在・亀山署管内 刑法犯(窃盗、詐欺、傷害など)認知状況

総数	江ヶ室交番	関交番	昼生駐在所	川崎駐在所	野登駐在所
86件(+18件)	60件(+26件)	12件(-7件)	2件(-1件)	7件(-2件)	5件(+2件)

※()内は前年同期比の増減数

気をつけて! ネットトラブル

新型コロナウイルス感染症の影響で外出を控え、ネットでの通販やオークション、フリーマーケット等を利用する機会が増えていますが、それに伴うトラブルも急増しています。

警 戒

・架空請求メール

慌てて連絡すると相手の思うツボです。**身に覚えのない請求は無視しましょう。**

・迷惑メール

「知り合いかもしれない」と思わず近づくメールに注意しましょう。

宛先の間違いを装うものや、「芸能人に会える」、「小遣い稼ぎができる」など、興味を抱かせる表現で近づく手口もあります。

利用者が閲覧したサイトや検索履歴から利用者の興味や関心に絞った内容を表示する広告などの中には、意図しない購入や契約に誘導する広告が紛れていることもあります。安易にクリックしないようにしましょう。

不安を感じたり、「詐欺かも?」と思ったら、迷わず警察や家族に相談してください。

亀山地区防犯協会・亀山警察署 (☎82-0110)



●西野公園体育館 (☎82-1144)

曜日	午前	午後	夜間
月			テニス
火			バドミントン
水		卓球、 バドミントン、	バスケットボール ハンドボール
木		バスケットボール、 ソフトバレー	バドミントン
金			卓球、バドミントン
土			卓球、バドミントン
日			バスケットボール

個人使用デー 7月5日(月) ~ 9日(金)

●東野公園体育館 (☎83-1888)

曜日	午前	午後	夜間
月			卓球、バドミントン
火		卓球、 バドミントン、	バドミントン、ニュース スポーツ(ソフトバレー含む)
水		バスケットボール、	バスケットボール
木		ソフトバレー、	バスケットボール バレーボール
金		ニューススポーツ、	卓球、バドミントン
土		バレーボール	バスケットボール
日			卓球、バドミントン

個人使用デー 7月12日(月) ~ 16日(金)

<施設利用時間>

午前	9:00 ~ 12:30 (12:00)
午後	13:00 ~ 17:30 (17:00)
夜間	18:00 ~ 21:30

※()は関B & G海洋センターのプール

<施設利用料金>

一般	100円 (200円)
中学生以下	50円 (無料)

※()は関B & G海洋センターのプール

●関B & G海洋センター (☎96-1010)

体育館 曜日ごとの競技種目の限定はありません。

個人使用デー 毎週水曜日

プール スイミングキャップの着用をお願いします(貸し出しは行っていません)。小学3年生以下の児童が泳ぐときは、保護者の付き添いが必要です。

個人使用デーは、団体の専用予約が入りません。それ以外の日は、専用予約が入ると個人使用ができませんので、事前に各施設へお問い合わせください。

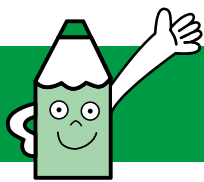

広報ガイド

7月

子育て支援センターの催し

亀山子育て支援センター ☎84-3314

7月の催しはありません
※亀山子育て支援センターは開館しています。

関子育て支援センター ☎96-0203

7月の催しはありません
※関子育て支援センターは開館しています。

野登ルンビニ園支援センター「のんの」 ☎85-8030

リトミック(先着7組)

8日(木) 10:30~11:00
※電話または来館しての申し込みが必要

茶道講座(先着5組)

13日(火) 10:00~11:30
※来館しての申し込みが必要。託児あり。

遊ぼうデー「からだあそび」(先着7組)

21日(水) 10:00~11:00
※電話または来館しての申し込みが必要

親子フラワーアレンジメント講座(先着7組)

28日(水) 10:00~10:30
※電話または来館しての申し込みが必要

亀山愛児園「コスモス倶楽部」 ☎090-1566-1523

水遊びのおもちゃを作る

5日(月) 10:30~11:30
※申込締切2日(金)

7月生まれのお誕生会・身体測定

9日(金) 10:30~
※どなたでも参加できます。
※7月生まれのお子さんは、事前にご連絡ください。

絵本を読もう

12日(月) 11:30~11:45

水遊びをしよう

13日(火)、20日(火)、
27日(火)、29日(木) 10:30~11:30
※持ち物などは、電話でお問い合わせください。

川崎愛児園「なぎの木」 ☎85-8018

どれだけ大きくなったかな(身体測定)

6日(火) 10:00~11:00

水あそびを楽しもう

13日(火)、20日(火) 10:00~11:00

楽しい親子運動あそび

27日(火) 10:00~11:00

保健だより

長寿健康課健康づくりグループ ☎84-3316

育児相談

7日(水) 9:30~10:30 あいあい

※母子健康手帳・バスタオルを持参、
保護者はマスク着用

1歳6カ月児健診

29日(木) あいあい

※令和元年12月の出生児対象。
受付時間は個人通知します。

3歳児健診

8日(木) あいあい

※平成30年1月の出生児対象。
受付時間は個人通知します。

各種相談

人権相談 人権擁護委員による相談	7日(水)	13:00~15:00	本庁1階市民対話室 ☎96-1223
	20日(火)	13:00~15:00	
	27日(火)	13:00~15:00	関支所1階応接室1 ☎96-1223
行政相談 行政に関わる意見、要望、 困っていることなどの相談	9日(金)	13:00~15:00	西庁舎1階南小会議室 ☎84-5008
	21日(水)	13:00~15:00	関支所1階応接室1 ☎84-5008
法律相談 弁護士による相談。 予約制(1カ月前から受付)	19日(月)	13:30~15:50	本庁1階市民対話室 ☎84-5008
	30日(金)	13:00~16:30	本庁1階市民対話室 ☎84-5008
市民活動なんでも相談 相談員による相談。予約制 (7/16まで受付) ※申込者がいない場合は開設しません。	20日(火)	13:00~17:00	市民協働センター「みらい」 ☎84-5008
交通事故相談 専門相談員による相談。予約制 (1カ月前から7/20正午まで受付) ※申込者がいない場合は開設しません。	21日(水)	13:30~15:30	本庁1階市民対話室 ☎84-5035
心配ごと相談 生活上のあらゆる心配ごと、困り ごと相談。予約制(当日申込可)	9日(金)	13:00~15:00	あいあい1階相談室1 ☎82-7985
心配ごと相談 (公証人等による相談) 相続、遺言、離婚、賃貸借等の相談。 予約制(当日申込可)	9日(金)	13:00~15:00	あいあい1階相談室2 ☎82-7985
社協による法律相談 成年後見、権利擁護に関する弁護 士による相談。予約制(7/29正午 まで受付) ※申込者がいない場合は開設しません。	30日(金)	10:00~12:00	あいあい1階相談室2 ☎82-7985
子ども医療相談 児童精神科医による相談	29日(木)	13:50~17:00	あいあい2階 ☎83-2425
療育手帳の相談・判定 児童相談所職員による相談・判定	5日(月)	9:10~15:50	あいあい2階 ☎83-2425
家庭児童相談 ※子ども虐待やDVなどを含む	月~金曜日 ※祝日を除く	9:00~17:00	あいあい2階 ☎83-2425
青少年相談 ※二トやひきこもりなど青少年 の自立支援	月~金曜日 ※祝日を除く	9:00~17:00	青少年総合支援センター ☎82-6000
消費生活問題の相談 消費生活専門相談員による相談	月~金曜日 ※祝日を除く	9:00~16:00	鈴鹿亀山消費生活センター ☎059-375-7611



一次救急 当番医 7月

問合先 ☎82-1111 (市役所代表)

※夜間時間外応急診療や休日の当番医は、市ホームページでも案内しています。

●夜間時間外応急診療(日曜日・祝日を除く)

市内内科系医師と市立医療センターの当番制で、夜間時間外の一次応急診療を実施しています。

【診療時間】 午後7時30分～10時(受付:午後7時～9時30分)

日	医療機関名・所在地	電話番号	担当医師
1 木	市立医療センター 亀田町	83-0990	当直医師
2 金	市立医療センター 亀田町	83-0990	当直医師
3 土	市立医療センター 亀田町	83-0990	当直医師
5 月	市立医療センター 亀田町	83-0990	当直医師
6 火	みえ呼吸嚔下リハビリクリニック アイリス町	84-3536	井上医師
7 水	市立医療センター 亀田町	83-0990	当直医師
8 木	市立医療センター 亀田町	83-0990	当直医師
9 金	市立医療センター 亀田町	83-0990	当直医師
10 土	市立医療センター 亀田町	83-0990	当直医師
12 月	市立医療センター 亀田町	83-0990	当直医師
13 火	みえ呼吸嚔下リハビリクリニック アイリス町	84-3536	井上医師
14 水	市立医療センター 亀田町	83-0990	当直医師
15 木	市立医療センター 亀田町	83-0990	当直医師
16 金	市立医療センター 亀田町	83-0990	当直医師
17 土	市立医療センター 亀田町	83-0990	当直医師
19 月	市立医療センター 亀田町	83-0990	当直医師
20 火	みえ呼吸嚔下リハビリクリニック アイリス町	84-3536	井上医師
21 水	市立医療センター 亀田町	83-0990	当直医師
24 土	市立医療センター 亀田町	83-0990	当直医師
26 月	市立医療センター 亀田町	83-0990	当直医師
27 火	みえ呼吸嚔下リハビリクリニック アイリス町	84-3536	井上医師
28 水	市立医療センター 亀田町	83-0990	当直医師
29 木	市立医療センター 亀田町	83-0990	当直医師
30 金	市立医療センター 亀田町	83-0990	当直医師
31 土	市立医療センター 亀田町	83-0990	当直医師

●日曜日・祝日の当番医

【診療時間】 午後1時～7時30分(受付:午後7時まで)

日	医療機関名・所在地	電話番号
4 日	亀山医院 本町三丁目	82-0015
11 日	亀山皮フ科 渋倉町	83-3666
18 日	天神眼科医院 天神二丁目	83-1195
22 祝	後藤眼科クリニック 北町	84-1800
23 祝	みえ呼吸嚔下リハビリクリニック アイリス町	84-3536
25 日	さかえ整形外科 栄町	97-3335

お願い

- 夜間・休日などの当番医療機関は、急病に対するもので、担当医師の専門分野以外の症状には、対応できない場合があります。
- 担当医師や診療場所が変更となる場合がありますので、事前に電話で確認してから受診してください。
- 健康保険証、医療費受給資格証(子ども医療費など)、診療費、お薬手帳(または服用している薬)を必ずお持ちください。

急な子どもの病気の 電話相談



〈みえ子ども医療ダイヤル〉

☎#8000

または ☎059-232-9955

(午後7時30分～翌朝8時)

※子どもの病気・薬・事故に関することについて、医療関係の専門相談員が電話による相談を実施しています。

医療機関の照会



〈三重県救急医療情報センター〉

☎059-229-1199 (終日)

※「今、診てもらえる医療機関」を24時間365日案内しています。

※深夜などは、お問い合わせに対して最寄りの医療機関を紹介できない場合があります。

※県ホームページからも、受診可能な医療機関や、県内医療機関の詳しい情報などを検索できます。

医療ネットみえ

検索