

# かめやま

2020 APR

4 / 16

No.351

お知らせ版

## 主な内容

暮らしの情報BOX	1
任意予防接種の費用を助成します	8
広報ガイド(5月)	15
一次救急当番医(5月)	16



令和2年度「わかりやすい予算書」の冊子が折り込まれています。広報紙から抜き取ってご覧ください。



## お知らせ

### ゴールデンウィーク 総合環境センター 休館日とごみ収集日

環境課廃棄物対策グループ  
(☎82-8081)

4月29日(祝)～5月6日(振休)の総合環境センター休館日とごみ収集日は次のとおりです。

※詳しくは、「ごみ収集カレンダー」でご確認ください。

#### 総合環境センター休館日

4月29日(祝)、5月3日(祝)・6日(振休)

#### 一般ごみ収集日

A地区…4月30日(木)、5月4日(祝)  
B地区…5月1日(金)・5日(祝)

#### 可燃系資源ごみ収集日

A地区…5月1日(金)

### ゴールデンウィーク し尿汲み取り業務などの休業日

環境課廃棄物対策グループ  
(☎82-8081)

4月29日(祝)～5月6日(振休)は、一般家庭および事業所のし尿汲み取りや浄化槽清掃業務が次のとおり休業します。し尿汲み取りや浄化槽清掃を依頼する場合は、お早めに担当業者へ依頼してください。

#### 亀山地区

- ▷(有)亀山野崎清掃社(☎82-0822)
- ▷(有)井田川清掃(☎82-2006)
- ▷(有)豊田衛生(☎82-1738)

休業日 4月29日(祝)、5月3日(祝)～6日(振休)

※5月2日(土)は午前11時まで営業

#### 関地区

▷(有)関清掃(☎96-0814)

休業日 4月29日(祝)、5月2日(土)～6日(振休)

### スポーツ大会出場者に 激励金を支給します

文化スポーツ課

スポーツ推進グループ(☎96-1224)

支給対象者 市内に在住する人

支給額 1人あたり

- ①東海大会・中部大会…5,000円
- ②全国大会…10,000円
- ③オリンピック、パラリンピック、世界選手権以外の国際大会…50,000円
- ④オリンピック、パラリンピック、世界選手権…100,000円

※予選大会の無い自由参加の大会、中体連が主催する大会を除く

※推薦の場合は推薦書が必要

※チームで出場する場合は、個人ごとに支給しますが、1チーム20人を上限とする

申請方法 文化スポーツ課スポーツ推進グループ(関支所)にある申請書に必要事項を記入の上、必要書類を添えて、大会の10日前までに申請してください。

※申請書は、市ホームページ(スポーツ推進グループのページ)からもダウンロードできます。

### 全国大会出場者に 旅費補助金を支給します

文化スポーツ課

スポーツ推進グループ(☎96-1224)

支給対象者 全国大会に出場する小・中学生の保護者で、市内に在住する人

支給額 出発地と大会開催地を往復するための交通費の額に2分の1を乗じた額(1人あたり)

※10,000円を上限とする

※1,000円未満の端数は切り捨て

※中体連が主催する大会を除く

申請方法 文化スポーツ課スポーツ推進グループ(関支所)にある申請書に必要事項を記入の上、必要書類を添えて、大会開催日までに申請してください。

※申請書は、市ホームページ(スポーツ推進グループのページ)からもダウンロードできます。

### 福祉医療費受給資格証を お持ちの人は 医療機関で提示してください

市民課医療年金グループ  
(☎84-5005)

医療機関(病院や処方せん薬局など)で受診する際に、福祉医療費受給資格証をお持ちの人は、健康保険証と一緒に必ず提示してください。

提示していただかないと、医療費助成の支払いが遅れたり、助成されなかったりする場合があります。

### 風しん追加的対策について ～成人男性の風しん抗体検査と 予防接種について～

長寿健康課健康づくりグループ  
(あいあい ☎84-3316)

昭和37年4月2日～昭和54年4月1日生まれの男性は、無料クーポン券を使って風しんの抗体検査を受け、抗体価が十分でない場合は予防接種を受けることができます。

**実施期間** 令和4年3月31日まで

**対象者(今年度)** 市内に住民登録があり、昭和37年4月2日～昭和47年4月1日生まれの男性  
※令和2年3月下旬に、対象者へ案内通知と無料クーポン券を郵送しています。

**検査回数** 1回

※平成26年4月以降の抗体検査の記録がある場合は検査不要

**接種回数** 1回

※抗体価が十分でない場合(HI法で8倍以下など)に接種

**検査・接種場所** 協力医療機関

※通知が届かない人、亀山市へ転入した人で希望する場合は、無料クーポン券を発行しますので、長寿健康課健康づくりグループへお問い合わせください。

#### お知らせ

令和元年度対象者(昭和47年4月2日～昭和54年4月1日生まれの男性)に郵送した無料クーポンの有効期限が1年間延長されました。

有効期限が令和2(2020)年3月と表示されていても、令和3(2021)年3月まで使えます。

※無料クーポン券を紛失された人は、再発行しますので、健康づくりグループへお問い合わせください。

### 各種検診・教室

#### あいあいトレーニング室 ミニ運動講座

長寿健康課健康づくりグループ  
(あいあい ☎84-3316)

テレビを見ながら、掃除をしながらなど、自宅でできる“ながら”トレーニングを紹介します。

**と き**

▷5月20日(水) 午後2時30分～  
…自宅で簡単トレーニング①

▷5月27日(水) 午後2時30分～  
…自宅で簡単トレーニング②

※各回20分程度

**と ころ**

あいあい1階トレーニング室

**スタッフ** 健康運動指導士など

**対象者** 市内に住所を有する人  
(中学生以下を除く)

**定 員** 各回5人(先着順)

**参加費** 無料

※事前の申し込みは不要

**持ち物など** タオル、室内用トレーニングシューズ、動きやすい服装

**その他** 中学生以下の子ども同伴での利用はできません。

### あいあいトレーニング室 利用説明会

長寿健康課健康づくりグループ  
(あいあい ☎84-3316)

**と き**

▷5月13日(水) 午後2時～3時  
▷5月27日(水) 午前11時～正午

**と ころ**

あいあい1階トレーニング室

**スタッフ** 健康運動指導士など

**対象者** 市内に住所を有する人  
(中学生以下を除く)

**定 員** 各回5人(先着順)

**参加費** 無料

**持ち物など** タオル、室内用トレーニングシューズ、動きやすい服装

**申込開始日** 4月17日(金)

**申込方法** 長寿健康課健康づくりグループへ電話または直接お申し込みください。

**その他** 中学生以下の子ども同伴での利用はできません。



## 年金だより

令和2年度の保険料は月額16,540円です

市民課医療年金グループ(☎84-5005)、日本年金機構津年金事務所(☎059-228-9112)

国民年金の保険料は、年度ごとに定められた保険料額に保険料改定率(名目賃金の変動割合をもとに計算)を掛けて計算します。また、平成31年4月から産前産後期間の保険料免除制度が施行されたことに伴い、保険料が前年度の月額16,410円から130円引き上げられています。

現金で納めている人には、日本年金機構から4月初旬に1年分の納付書を郵送しましたので、金融機関・郵便局・コンビニエンスストアで納付期限までに納めましょう。また、便利でお得な口座振替やクレジットカード納付もあります。

●日本年金機構ホームページ URL <http://www.nenkin.go.jp/>



## 助産師による授乳相談

長寿健康課健康づくりグループ  
(あいあい ☎84-3316)

「母乳だけで育てられるか心配」  
「卒乳の方法を聞きたい」、「妊娠中  
のおっぱいのケア方法を知りたい」  
など、授乳に関する相談に助産  
師がお応えします。

とき 4月28日(火)

①午前9時30分～

②午前10時～

③午前10時30分～

④午前11時～

※①②③④のいずれかで、相談時  
間は1組20分程度

ところ あいあい1階集団指導室

対象者 市内に住所を有する妊婦  
または産婦

定員 4組(先着順)

参加費 無料

持ち物 母子健康手帳

申込開始日 4月17日(金)

申込方法 長寿健康課健康づくり  
グループへ電話または直接お申  
し込みください。

## パパ・ママ教室 パパになる準備できていますか？

長寿健康課健康づくりグループ  
(あいあい ☎84-3316)

とき 5月11日(月)

午後1時30分～3時30分

ところ あいあい1階集団指導室

内容 沐浴実習、妊婦体験(妊婦  
シミュレーター)の着用など

対象者 市内に住所を有する妊婦  
とその夫

定員 12組24人(先着順)

参加費 無料

持ち物 母子健康手帳、バスタオ  
ル2枚、フェイスタオル1枚、ビ  
ニール袋(ぬれたタオルを入れ  
るため)、筆記用具

申込開始日 4月17日(金)

申込方法 長寿健康課健康づくり  
グループへ電話または直接お申  
し込みください。

※申込時の簡単な質問にご協力く  
ださい。

## こころの健康相談

県鈴鹿保健所地域保健課  
(☎059-382-8673)

専門医が相談に応じます(予約  
制)。秘密は厳守されますので、お  
気軽にご相談ください。

とき 5月7日(木)

午後1時30分～3時30分

ところ 県鈴鹿庁舎保健所棟1階

対象者 こころに悩みを持つ本人  
またはその家族など

費用 無料

申込方法 県鈴鹿保健所地域保健  
課へ電話でお申し込みください。

## 大人の水慣れ教室

関B&G海洋センター  
(☎96-1010)

水が苦手な人や泳げない人でも  
気軽に参加できる初心者向けの水  
泳教室です。水慣れから徐々にス  
テップアップして、クロールの基  
礎までを学びます。

とき 5月7日～7月9日の毎  
週木曜日 午前11時～正午(全  
10回)

ところ 関B & G海洋センター

対象者 18歳以上の人

定員 20人程度(先着順)

最少催行人数 5人

参加費 4,500円

※スポーツ保険料800円が別途必要  
持ち物 水着、タオル、キャップ、  
ゴーグル

申込開始日 4月19日(日)

申込方法 参加費を持参の上、関  
B & G海洋センターへ直接お申  
し込みください。

## キッズ・ジュニア チアダンス教室

東野公園体育館(☎82-1144)

チアダンスを楽しく学ぶ教室  
です。今年は、三重とこわか国体の

「とこわかダンス」の振り付けを覚  
えて、各イベントで披露する予定  
です。

とき 5月12日～3月23日の  
毎週火曜日(8月11日、9月22  
日、11月3日、12月1日・29日、  
2月23日を除く全40回)

### キッズの部

時間 午後5時～5時50分

対象者 年長～小学2年生

定員 15人(先着順)

### ジュニアの部

時間 午後6時10分～7時

対象者 小学3年生～6年生

定員 20人(先着順)

### 共通事項

参加費 20,000円

※スポーツ保険料800円が別途必要  
持ち物など 飲み物、タオル、体育  
館シューズ、動きやすい服装

申込開始日 4月26日(日)

申込方法 参加費を持参の上、東  
野公園体育館へ直接お申し込み  
ください。

## うたごえ喫茶「きぼう」 ～健康・長生きへの第一歩～

野村きぼう苑(☎84-7888)

うたごえは脳の活性化を促し、  
気持ちを高揚させます。お茶や会  
話を楽しみながら、ピアノ、ギター  
の伴奏に合わせて、懐かしい唱歌、  
歌謡曲、民謡などを皆さんで歌い  
ましょう。

とき 5月11日(月)、19日(火)、  
29日(金)

※いずれも午後1時30分～3時

### ところ

野村地区コミュニティセンター

対象者 おおむね65歳以上の人  
や介護予防に関心のある人

参加費 無料

※1回からでも参加できます。

申込方法 各開催日までに、野村  
きぼう苑へ電話でお申し込みく  
ださい。

### 認知症・介護予防体操教室 ～希望をもって元気に生きる～

野村きぼう苑(☎84-7888)

ストレッチ、セラバンド(ゴム製のトレーニング用バンド)体操、スクエアステップを組み合わせ、楽しみながら筋力の衰えを食い止めます。

**と き** 5月6日(振休)  
午前10時～11時30分

**ところ**

野村地区コミュニティセンター

**対象者** おおむね65歳以上の人  
や介護予防に関心のある人

**参加費** 無料

※事前の申し込みは不要

**持ち物など** 上履き、動きやすい服装

※セラバンドは主催者で用意

### 関いきいき教室 ～介護予防に関する講話や 体操、レクリエーションなど～

華旺寿在宅介護支援センター  
(☎96-3131)

**と き** 5月の火曜日  
▷5月19日…リラックス体操  
▷5月12日、26日…アクティブ体操

※いずれも午前10時～11時30分  
※1人につき月2回まで参加可

**ところ** 老人福祉関センター2階  
**内容** 前半は介護予防体操、後半は週によって講話やレクリエーションなど

**対象者** おおむね65歳以上の人  
や介護予防に関心のある人

**参加費** 無料

※事前の申し込みは不要

**持ち物など** 飲み物、タオル、動きやすい服装

### 加太いきいき教室 ～介護予防に関する講話や 体操、レクリエーションなど～

華旺寿在宅介護支援センター  
(☎96-3131)

**と き** 5月19日(火)  
午後1時30分～3時

**ところ** 林業総合センター

**内容** 前半は介護予防体操、後半は講話やレクリエーションなど

**対象者** おおむね65歳以上の人  
や介護予防に関心のある人

**参加費** 無料

※事前の申し込みは不要

**持ち物など** 飲み物、タオル、上履き、動きやすい服装

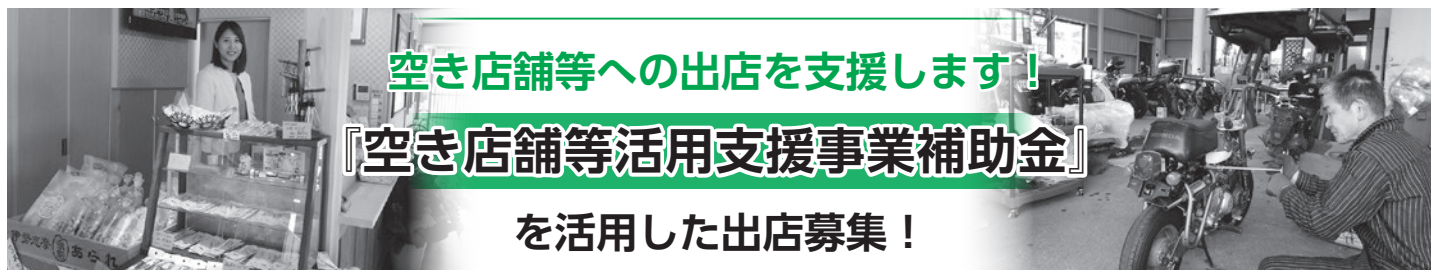

空き店舗等への出店を支援します！

『空き店舗等活用支援事業補助金』

を活用した出店募集！

#### 対象となる事業者(すべてに該当)

- 空き店舗や空き家を改装して出店する個人や法人
- 亀山商工会議所からの推薦を受けたもの
- 2年以上継続して事業を実施する見込みがあるもの

#### 対象となる空き店舗等(すべてに該当)

- 指定区域(亀山市立地適正化計画に位置付ける都市機能誘導区域)内にある店舗等
- 対象業種…小売業、飲食サービス業、生活関連サービス業、医療・福祉業など
- 6カ月以上、店舗や住居として使用していないこと
- 店舗面積が500㎡未満であること
- 週4日以上、かつ1日4時間以上営業すること
- 改装などは、市内業者で行うこと
- 令和3年3月末までに工事が完了し、開業ができること

#### 対象となる経費

内外装工事費・建物付属設備工事費・看板設置工事費

#### 補助金額

対象となる経費の1/2の額以内(上限100万円)  
※申請書の提出日時点で、補助金の交付対象者(法人の場合はその代表者)が女性および満35歳未満の場合は上限150万円

**募集期間** 4月17日(金)～5月29日(金)

※申請書は、産業振興課商工業・地域交通グループ(市役所2階)でお渡しします。  
また、市ホームページ(商工業・地域交通グループのページ)からもダウンロードできます。

#### 問合せ先

産業振興課商工業・地域交通グループ(☎84-5049)



### 亀山ジュニアソフトテニスクラブ 部員を募集しています

一緒にソフトテニスを楽しみませんか？ラケットは、お貸しします。少しでも興味のある人は、お気軽にお問い合わせください。

**とき** 毎週土曜日  
午前9時30分～11時30分

**ところ** 西野公園テニスコート  
または、亀山公園テニスコート

※コートが取れない場合は休み

**対象者** 市内に在住する小学生

**問合せ先** 亀山市ソフトテニス協会  
(木崎 ☎090-5602-7828)

### ひとり親家庭等 パソコン講習(Excel)

**とき** 6月2日～7月21日の  
毎週火曜日(昼コース)、または  
毎週火・金曜日(夜コース)

**ところ** 三重県母子・父子福祉センター  
(津市桜橋二丁目131)

#### 主な内容

- ▷基礎から表の活用、グラフ作成など
- ▷関数(SUM、AVERAGE、IFなど)
- ▷日商PC(データ活用)検定合格のための受験対策など(任意)

**定員** 各コース10人(先着順)

※初めて参加する人を優先します。

**参加費** 1,200円(テキスト代)  
※対象者、申込方法など詳しくは、  
ホームページをご覧くださいか、  
または直接お問い合わせください。

**URL** <https://sanboren.wixsite.com/3bociscenter>

**問合せ先** 三重県母子・父子福祉センター  
(☎059-228-6298)

### 井田川サッカースポーツ少年団 団員を募集!(随時)

リーグ戦、他チームとの試合、夏期合宿などを通じて、サッカーを楽しみませんか？指導者が基礎から丁寧に教えます。初心者も大歓迎で、現在も市内の各地区から子どもたちが集まって練習をしています。体験もできますので、練習日に井田川小学校運動場へお越しください。

#### 小学生の部

**とき** 毎週土・日曜日の午後1時～5時

#### キッズの部(年中・年長)

**とき** 毎週日曜日の午後1時30分～3時(土曜日の場合あり)  
※詳しくは、ホームページをご覧ください。

**URL** <http://idagawafc.com/>

**問合せ先** 井田川サッカースポーツ少年団(社本 ☎090-4257-9036、  
小河 ☎090-7693-1103)



## 犯罪(特殊詐欺)発生状況



### 令和元年度(令和2年2月末時点)特殊詐欺認知状況

- 三重県内 預貯金詐欺…6件(約520万円の被害)
- 架空料金請求詐欺…5件(約2,900万円の被害)
- 融資保証金詐欺…2件(約950万円の被害)
- 還付金詐欺…1件(約100万円の被害)
- キャッシュカード詐欺盗…3件(約190万円の被害)



### 危ない電話に気をつけて!

電話がきっかけになり詐欺の被害に遭ったり、悪質業者とのトラブルになるケースが後を絶ちません。かかってきた電話に全部出ていませんか？

電話を悪用する人は、音声を録音されて証拠が残ることを嫌います。留守番電話や自動録音装置を活用しましょう。

### 新型コロナウイルスに便乗した詐欺・悪徳商法に注意!

スマートフォンに「費用を肩代わりするので検査を受けるように」、「マスクを無料で送付する」などと関心をひくメッセージを送り、メッセージ内のURLをクリックさせる手口で、アクセスするとフィッシングサイトに誘導され不正なアプリがインストールされたり、個人情報を取得されたりする可能性があります。不審な送信元からメールなどが届いた場合は、メール内の番号に電話したり、URLをクリックしたりすることは絶対にしないようにしましょう。

亀山地区防犯協会・亀山警察署(☎82-0110)

CATV



My Town KAMEYAMA

### 4月17日(金)～23日(木)

- ウィークリーかめやま
- かめやま情報BOX  
「かめやま子育てLINEはじめました」
- エンドコーナー「市内の風景」

### 4月24日(金)～30日(木)

- ウィークリーかめやま
- 特集「令和2年度予算のポイント～令和の種まき予算～」
- エンドコーナー「市内の風景」

※午前6時から深夜0時まで、30分番組(文字情報を含む)を繰り返し放送しています。なお、放送内容を変更する場合がありますので、ご了承ください。



**ぜひ、ご利用ください！**

## 亀山市乗合タクシー 「かめやまのりあいタクシー のりかめさん」



市では、自宅近くのあらかじめ登録された地域停留所から、公共施設、鉄道駅、医院などの特定目的地停留所まで、乗合タクシーで送迎する「かめやまのりあいタクシー のりかめさん」を運行しています。

### 問合せ先

産業振興課商工業・地域交通グループ  
(☎84-5049)

### ■乗合タクシーとは？

前日までに電話で予約していただき、「予約した時間」と「予約した目的地の方向」が同じ人がいた場合、それぞれの人をお迎えしながら、「乗り合い」でそれぞれの人の目的地まで運行するサービスです（運行エリアは亀山市内）。

### ■利用料金（1人1乗車につき）

500円～1,500円（乗り合うことになった場合は400円～1,200円）

※利用する区間により料金が異なります。

### ■利用できる人

事前に利用者登録をした亀山市民で、運行車両への乗り降りに介助などが不要なく、次のいずれかに該当する人

- ① 満65歳以上満75歳未満で四輪運転免許がない人
- ② 満75歳以上の人
- ③ 運転免許を自主返納した人
- ④ 心身的な理由により四輪運転免許を取得できない人
- ⑤ 心身的な理由により車を運転できない人

### ■運行日と運行時間

月曜日～土曜日の午前9時30分～午後3時30分

※日曜日、祝日、年末年始は連休

### ■利用者登録の手続き

次の「登録に必要なもの」を持参して、受付窓口へお越しください。

受付窓口…産業振興課商工業・地域交通グループ（市役所2階）、地域福祉課障がい者支援グループ・長寿健康課高齢者支援グループ（あいあい）、地域観光課地域サービスグループ（関支所）、加太出張所

<登録に必要なもの>

本人が申請する場合	代理人が申請する場合
①本人の身分証明書	①登録者本人の身分証明書（写し可）
②カラーの顔写真（申請前6カ月以内に撮影したもの）	※代理人の身分証明書は不要
※サイズ縦3cm×横2.5cm	②登録者本人のカラーの顔写真
（申請窓口での写真撮影も可）	（申請前6カ月以内に撮影したもの）
	※サイズ縦3cm×横2.5cm

※利用者登録は、受付状況により、利用カードの送付までに時間がかかる場合があります。また、無料体験乗車券の使用期限の間際は、登録受付の混雑が予想されるので、お早めにご登録ください。

**無料体験乗車券を配布しています！**

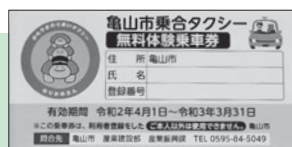

実際にご利用いただき、制度を理解してもらう体験的な乗車機会をつくるために、令和2年度も登録者全員（すでに登録済みの人を含む）に無料体験乗車券を配布しています。

この機会に、ぜひ「かめやまのりあいタクシー のりかめさん」をご利用ください。

**無料体験乗車券 3,000円分**

**使用期限 令和3年3月31日（水）まで**

**「特定目的地停留所」設置希望の事業者を募集しています！**

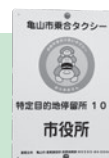

特定目的地停留所の設置を希望する事業者を随時募集しています。乗合タクシーは、市内各地から直接行き来できますので、来客者の増加が期待できるほか、施設のPRにもつながります。

設置希望の事業者は、詳しい内容や手続きなどを案内しますので、産業振興課商工業・地域交通グループへ電話またはEメール（☎shokogyo@city.kameyama.mie.jp）までお問い合わせください。

**75歳以上の高齢者は、対象者や申請手続きが変わりますのでご注意ください!**

## 令和2年度「タクシー券」を交付します

高齢者と重度障がい者(児)の社会活動を支えるために、タクシー料金の一部を助成します。  
 「タクシー料金助成事業乗車券(タクシー券)」を希望する人は、ご相談ください。



**【75歳以上の高齢者】** ※重度障がい者の人は、**【重度障がい者(児)】**をご覧ください。

対象者	金額(年間)
満75歳以上の人(心身等の事情により亀山市乗合タクシーに乗車することが困難であると市長が認める人に限る)	10,000円

**心身等の事情**とは? 車いすや寝たきり状態などでセダン型タクシーに乗れない事情や、認知症の症状で行動や意思疎通が困難であり介助者を必要とする事情などをいいます。

※審査にあたり、これまでの利用状況を確認したり、心身の状況をケアマネジャーにお聞きしたりします。また、専門の職員が訪問する場合があります。

<交付の流れ>



※高齢者のタクシー券を交付する場合、乗合タクシーの利用カード・無料体験乗車券は返納していただきます。  
 ※年度途中で心身の状況に変化があった場合は、ご相談ください。

### 【重度障がい者(児)】

対象者	金額(年間)
身体障害者手帳1・2級、療育手帳A、精神障害者保健福祉手帳1・2級のいずれかを所持している人(自動車税種別割・軽自動車税種別割の減免制度・燃料費助成制度が適用されている人は対象外)	15,000円 (じん臓機能障害1級の身体障害者手帳を所持している人は45,000円)

※障がい者(児)のタクシー券は窓口での申請時に交付します。ただし、加太出張所で申請した場合は、後日郵送になります。

### ●申請手続きに必要なもの

	本人が申請する場合	代理人が申請する場合
75歳以上の 高齢者	①本人の身分証明書 ②認印 ③本人の乗合タクシー利用カード(登録済の人のみ) ④乗合タクシー無料体験乗車券(登録済の人のみ)	①本人の身分証明書(写し可) ②本人の乗合タクシー利用カード(登録済の人のみ) ③乗合タクシー無料体験乗車券(登録済の人のみ) ④代理人の身分証明書 ⑤代理人の認印
重度障 がい者(児)	①各種障害者手帳 ②認印	①各種障害者手帳 ②代理人の身分証明書 ③代理人の認印

<身分証明書として使えるもの> 運転免許証、健康保険証、介護保険証、マイナンバーカード、年金手帳、身体障害者手帳、療育手帳、精神障害者保健福祉手帳、住民基本台帳カード、パスポートなどのうち1点

### ●申請場所

- ▷高齢者支援グループ(あいあい 9番窓口)
  - ▷障がい者支援グループ(あいあい 5番窓口)
  - ▷地域サービスグループ(関支所)
- ※加太出張所でも申請書を受け付けます。

### 問合先

長寿健康課高齢者支援グループ(あいあい ☎84-3312)  
 地域福祉課障がい者支援グループ(あいあい ☎84-3313)  
 地域観光課地域サービスグループ(☎96-1212)

# 任意予防接種の費用を助成します

市では、任意予防接種について、市内に住所を有する対象者（下表参照）に費用の助成を行っています。任意予防接種は、本人または保護者が接種するかどうかを判断する予防接種です。

※接種にかかる費用は、接種医療機関に確認してください。



**助成の対象となる接種期間**  
令和3年3月31日(水)まで



**実施医療機関**  
県外医療機関を含む実施医療機関

※市内実施医療機関は右表参照



## 市内で接種する場合

接種料金から助成額を差し引いてお支払いください。  
※助成金の申請は不要です。



## 市外で接種する場合

申請書などの必要書類をお渡ししますので、接種前に長寿健康課健康づくりグループへお問い合わせください。

※助成金の申請が必要です。

### 助成申請期限

令和3年3月31日(水)

### 申請受付場所

長寿健康課健康づくりグループ(あいあい1階)

予防接種の種類	対象者	助成回数	助成限度額	
成人用肺炎球菌	定期接種対象外の人で、主治医が予防接種を必要と認めた人(医師の意見書が必要)	1年度内1回 ※終生の助成回数に制限はありません。	3,000円	
ロタウイルス	2回接種ワクチン	生後6週以上24週未満	2回	1,500円/回
	3回接種ワクチン	生後6週以上32週未満	3回	1,000円/回
水痘(みずぼうそう)	3歳以上5歳未満で2回目を接種する人	1回	3,000円	
おたふくかぜ	満1歳以上就学前までの人	1回	3,000円	
<b>新規</b> DPT(三種混合)	平成26年4月2日～平成27年4月1日生まれの人	1回	2,000円	
MR(麻しん・風しん) ※定期予防接種未接種の人が対象	満2歳以上2期の対象となる前日までの人で、1期が未接種の人	1回	定期予防接種委託料金 ※詳しくは、長寿健康課健康づくりグループへお問い合わせください。	
	平成25年4月2日～平成26年4月1日生まれの人で、2期が未接種の人	1回		

### ◎DPT(三種混合)ワクチンについて

DPT(三種混合)ワクチンは、ジフテリア、百日せき、破傷風の3つの病原菌に対するワクチンです。

百日せきについては、定期予防接種で乳幼児期に4種混合ワクチンを4回接種しています。しかし、就学前にはそのワクチンによる免疫効果が低下し、兄弟間の感染が多いとの報告があります。また、新生児がかかると重症化しやすく命にかかわり危険です。このような状況から、新たに学童期以降の百日せきに対する免疫の低下と感染を予防するため、小学校就学前の年長児に対して、DPTワクチンの費用助成を行います。





## 市内の任意予防接種実施医療機関



接種前に必ず医療機関に予約をしてください。  
健康状態を把握してもらっている、かかりつけ医で予防接種を受けましょう。

医療機関(50音順)	所在地	電話番号	成人用肺炎球菌	ロタ	水痘・おたふくかぜ	DPT	定期もれMR
あのだクリニック	阿野田町	83-1181	○			○	△
伊東医院	野村三丁目	82-0405	○				
落合小児科医院	東台町	82-0121	○	○	○	○	○
かつき内科	東町一丁目	84-5858	○				
亀山医院	本町三丁目	82-0015	○				
亀山市立医療センター	亀田町	83-0990	○				
川口整形外科	野村四丁目	82-8721	○				
せきクリニック	関町新所	96-2220	○	○	○	○	○
高橋内科クリニック	栄町	84-3377	○				
田中内科医院	天神二丁目	82-0755	○				
田中病院	西丸町	82-1335	○				
谷口内科	みどり町	82-8710	○			○	△
豊田クリニック	南野町	82-1431	○				
なかむら小児科	長明寺町	84-0010	○	○	○	○	○
のぼのクリニック	能褒野町	85-3636	○		○	○	○
服部クリニック	亀田町	83-2121	○				
ハッピー胃腸クリニック	本町二丁目	82-0017	○	○	○	○	○
みえ呼吸嚙下リハビリクリニック	アイリス町	84-3536	○	○	○	○	○
宮村産婦人科	本町三丁目	82-5151	○	○	○	○	○

△印…2期のみを助成対象とします

問合先 長寿健康課健康づくりグループ(あいあい ☎84-3316)

# 工事監査結果

「西野公園野球場整備改修工事」の工事監査を令和2年1月17日に行いました。その結果を令和2年3月10日に市長と議会へ報告しましたので、概要をお知らせします。

亀山市監査委員 渡部 満  
同 伊藤彦太郎  
同 国分 純



## 監査対象工事の概要

所管部課	生活文化部文化スポーツ課	工事場所	亀山市野村二丁目地内
工事名	西野公園野球場整備改修工事		
工事内容	三重とこわか国体などの大規模大会の開催に適した施設整備を図るため、芝の全面張替や老朽化した設備等の改修を行うものである。 <ul style="list-style-type: none"><li>●土工:掘削・床堀 3,160㎡ 土砂等運搬 3,090㎡</li><li>●内野舗装工:混合黒土舗装 3,660㎡</li><li>●外野舗装工:人工芝(ロングパイル型)舗装 7,200㎡</li><li>●ワーニング舗装工:緑色スクリーニングス舗装 620㎡</li><li>●排水施設工:暗渠排水管敷設 1,891m</li><li>●付帯施設工:ホームベース・ピッチャープレート設置 3基 塁ベース設置 1組 ファールポール組立設置 1組 バックネット設置 1基</li><li>●構造物撤去工:既設バックネット撤去 1基</li></ul>		
契約方法	一般競争入札	契約金額	170,502,200円(税込)
請負業者	白川建設株式会社	工期	令和元年6月26日～令和2年3月10日
工事進捗率	令和元年12月31日時点 計画出来高68.7% 実施出来高80.2%		

## 1 監査の結果

技術士による調査結果を踏まえ、工事関係書類および現場の施工状況は、いずれも適正であると判断した。

今回の野球場整備改修工事により、軟式野球競技会場として大規模な大会などへの活用が見込めるのは喜ばしいことである。今後は、少年野球大会の開催などの利用方法を検討し、更なる有効活用に努められたい。

なお、技術士による調査結果は、次のとおりである。

## 2 技術士による調査結果(抜粋)

### (1) 総評

工事技術調査対象工事の西野公園野球場整備改修工事(以下、「本工事」という。)は、令和3年に開催予定の三重とこわか国体の軟式野球競技会場として使用可能となるように、当該野球場の施設整備および改修工事を行うものである。

本工事の進捗状況については、令和元年12月末日時点の実施出来高が80.2%であり、計画出来高68.7%に対し、大きな進捗がみられる。

これは、本工事のなかで、大きな割合を占める人工芝舗装工の材料製作と事前準備施工などとの工程調整を綿密に行うことによって、迅速化および合理化が図られた結果であり、評価できる。

本工事監査に際しては、あらかじめ関係書類の提示を受け、それらの図書および現場を調査し、担当職員などから説明を受け、疑問点等はその場で質問する形で進めた。

結果として、書類調査、現地調査いずれにおいても、必要書類の整備状況を含めておおむね良好であった。個々の調査結果について気付いた点は、各項目の所見で記述しているのので、確認、対応されたい。

なお、評価に使用した用語の定義は、以下のとおりである。

**改善** …早急に改善措置を求めるもの

**留意** …今後に向けて、留意・検討すべきもの

**意見** …参考として述べるもの

**適正** …適切であり、概ね問題がないこと

## (2) 書類監査の結果

書類調査においては、あらかじめ関係書類を審査した後に、関係者へのヒアリングを行い、計画・設計・積算・契約・施工管理などの各段階における技術的な事項について確認し、必要に応じて関係資料の提出を求めた。

本工事の関係図書は、必要にして十分であり、よく整理されていた。個々の書類調査結果としても、特に改善すべき問題点は見受けられなかった。

### ① 計画について

本工事の計画性および位置付けなどについては、明確であることが確認できた。 **適正**

### ② 設計について

設計は、主として、(公財)日本体育施設協会の「屋外体育施設の建設指針(平成29年改訂版)」などを適用して行われていた。

特筆すべきは、これまで外野舗装について、天然芝舗装で行ってきたのに対して、将来の維持管理などを勘案して、人工芝舗装に変更した点が挙げられる。ライフサイクルコスト(初期建設費+今後の維持費)面や施設運営(休場期間の短縮、メンテナンスのしやすさ)面を重点的に検討された結果である。

さらに、配慮した点としては、野球場利用者に支障がでないように既設排水路を利用した排水計画の策定、実施がある。

以上の結果、設計図書としても、上記の指針などに従いつつ、さまざまな工夫を行い、おおむね適正にまとめられていると推察できる。 **適正**

### ③ 積算について

本工事の積算においては、三重県の積算基準などに準拠して行われている。

数量計算書もおおむね適切に整備されており、特に問題は見受けられなかった。

また、設計積算の一連の過程においては、チェックリストの活用を図り、チェック体制を確保している。 **適正**

### ④ 入札・契約について

一連の手続きがおおむね適正に行われたことを確認した。 **適正**

### ⑤ 施工管理について

工事施工において配慮した事項としては、現場に登録運動施設基幹技能者の配置を行っていたことが挙げられる。 **適正**

全体の工事進捗管理状況については、これまでの工事履行状況報告書の提出を受け、出来高、工程管理の現状を確認した。 **適正**

受注者の当該工事に関する理解や施工への取り組み姿勢は良好とうかがえた。結果として、全体の工期短縮を図り、大幅に工期短縮をしている。

### **適正**

今後の調整事項として、全国的にも工事執行監理をより適正にする動きがあり、今後、最終的に工事内容の変更があった場合は、受注者と対等な関係を保持して協議を行い、必要があれば、設計変更などの検討が行われることが望ましい。 **意見**

## (3) 現場施工状況の調査結果

当該現場に関しては、本工事監査時点で、主要な工事はほぼ完了の状況であった。

施工結果を目視しつつ、口頭で、それぞれの施工方法の妥当性を確認した。

**問合せ先** 監査委員事務局監査グループ(☎84-5051)



# 亀山市職員人事異動

4月1日付け

令和2年4月1日付け人事異動職員のうち、課長級以上についてお知らせします。

## 【人事異動に関する基本方針】

- ① 令和2年度人事行政方針に基づき、第3次亀山市行財政改革大綱による財政健全性を確保し、第2次亀山市総合計画前期基本計画(第2次実施計画)に掲げる施策を着実に推進するための組織体制と人員配置とします。
- ② 亀山市定員適正化計画に基づき、適正な定員管理を行うとともに、多様な雇用形態の活用を図ります。
- ③ 亀山市男女共同参画基本計画に基づき、あらゆる分野において女性が活躍できる社会の実現を目指し、女性職員の積極的な登用及び職域の拡大を図ります。
- ④ 国、三重県などとの人事交流、研修派遣を継続的に実施するとともに、人材育成基本方針に基づきキャリア意識の醸成のため計画的なジョブ・ローテーションを行い、人材の育成と組織の活性化を図ります。

新任	氏名	旧任
----	----	----

### 市長部局等

#### 【部長級】

総合政策部次長(財務)	青木 正彦	生活文化部次長(文化振興)(兼)関支所長
生活文化部次長(環境)	谷口 広幸	生活文化部参事(廃棄物対策担当)(兼)環境課長
生活文化部参事(文化振興担当)(兼)関支所長	辻村 俊孝	総合政策部税務課長
健康福祉部長(兼)福祉事務所長	古田 秀樹	健康福祉部参事(兼)地域医療部長
産業建設部参事(都市計画担当)(兼)都市整備課長	田所 学	国土交通省
議会事務局長	井分 信次	健康福祉部長(兼)福祉事務所長

#### 【課長級】

総合政策部税務課長	渡邊 知子	会計管理者(兼)会計課長(兼)出納グループリーダー
総合政策部税務課副参事(兼)市民税グループリーダー(兼)資産税グループリーダー	麻生 俊哉	総合政策部税務課資産税グループ主幹(兼)グループリーダー
生活文化部まちづくり協働課長	北川 明美	生活文化部まちづくり協働課副参事(兼)市民協働グループリーダー
生活文化部市民課長	高嶋 美季	健康福祉部長寿健康課長(兼)医療センター地域医療部地域医療課長
生活文化部市民課副参事(兼)国民健康保険グループリーダー(兼)健康福祉部副参事(特定健康診査・特定保健指導担当)	関戸 繁人	生活文化部市民課国民健康保険グループ主幹(兼)グループリーダー(兼)健康福祉部主幹(特定健康診査・特定保健指導担当)
生活文化部環境課長	村田 博	産業建設部産業振興課副参事(兼)森林林業グループリーダー
健康福祉部長寿健康課長(兼)医療センター地域医療部地域医療課長	豊田 昌子	健康福祉部子ども未来課子ども支援グループ主幹(兼)グループリーダー(兼)プレミアム付商品券事業プロジェクト・チーム員
産業建設部産業振興課長(兼)農業委員会事務局長	富田真左哉	産業建設部産業振興課長(兼)農業委員会事務局長(兼)プレミアム付商品券事業プロジェクト・チームリーダー

新 任	氏 名	旧 任
産業建設部都市整備課副参事(市街地再開発組合調整・住宅政策担当)	橋場 徹廣	産業建設部都市整備課副参事(市街地再開発組合調整担当)(兼)住まい推進グループリーダー
産業建設部都市整備課副参事・建築主事・建築監視員	岡 泰子	三重県
会計管理者(兼)会計課長	米津ひろみ	生活文化部文化スポーツ課文化共生グループ主幹(兼)グループリーダー

#### 【保育所職員】

みなみ保育園長	麻生 綾	川崎南保育園長
川崎南保育園長	三谷 京子	井田川幼稚園長

### 教育委員会部局

#### 【部長級】

教育委員会事務局教育部長	亀山 隆	教育委員会事務局参事(図書館建設担当)(兼)生涯学習課長
教育委員会事務局参事(図書館建設担当)(兼)生涯学習課長	桜井 伸仁	生活文化部市民課長

#### 【課長級】

教育委員会事務局学校教育課長	宇野 勉	三重県
教育委員会事務局生涯学習課副参事(兼)社会教育グループリーダー	小坂 博文	教育委員会事務局生涯学習課社会教育グループ主幹(兼)グループリーダー
教育委員会事務局生涯学習課図書館副参事(図書館整備担当)	落合 啓介	総合政策部税務課副参事(兼)市民税グループリーダー

#### 【幼稚園職員】

井田川幼稚園長	河戸 知美	みなみ保育園長
---------	-------	---------

### 消防部局

#### 【課長級】

亀山消防署北東分署長	北川 博保	亀山消防署関分署長
亀山消防署関分署長(兼)消防第1グループリーダー	坂 裕哉	亀山消防署北東分署長(兼)消防第1グループリーダー

### 医療センター

#### 【病院事業管理者】

地域医療統括官	上田 寿男	
---------	-------	--

#### 【部長級】

地域医療部長(兼)健康福祉部参事	草川 吉次	教育委員会事務局教育部長
------------------	-------	--------------

### 退職職員

伊藤 誠一	病院事業管理者 地域医療統括官(任期満了)
草川 博昭	議会事務局長
上田 寿男	健康福祉部理事(健康都市推進担当)(再任用の任期満了)
落合 浩	総合政策部次長(財務)
深水 隆司	生活文化部参事(地域まちづくり協議会推進担当)(兼)まちづくり協働課長
草川 保重	産業建設部参事(都市計画担当)(兼)都市整備課長(国からの派遣)
中根 大宇	産業建設部都市整備課副参事・建築主事・建築監視員(県からの派遣)
西口 昌毅	教育委員会事務局学校教育課長(県からの派遣)

#### 問合せ先

総務課人事給与グループ  
(☎84-5031)

# 考えてみよう!

# 共生



人権

男女共同参画

国際化

文化スポーツ課

文化共生グループ (☎96-1223)

## 男女共同参画の視点で自然災害に備えよう!

市と亀山市自治会連合会は、1月19日に「避難所運営研修会」を開催しました。避難所運営時に中心となる人たちに参加していただき、男女共同参画の視点から「すべての人にやさしい避難所運営」について学びました。参加者の97.6%の方が「男女共同参画の必要性を実感できた」、また90.2%の方が「学んだことを避難所運営に生かすことができそう」と回答されました。

しかし、参加者の約80%が男性であったことから、女性の参画が低いという課題も浮き彫りになりました。性別に限ったことではありませんが、少数派(マイノリティ)の意見よりも多数派(マジョリティ)の意見が採用されることは現実にも多いものです。さまざまな意見を取り入れるには、さまざまな立場で参画することが必要です。

この研修会では、実際の避難所で起きた一場面として、男性のリーダーに対して「生理用品が欲しい」と言い出せなかった女子の心情にも触れられました。男性リーダーが周囲のことを人一倍思いやっていたとしても、性別による壁が高かった事

例もあることを知り、そのときに女性リーダーもいれば、異なる結果になったのではと感じられた人も多かったことでしょう。

誰もが複数の立場をもち、多数派側にも少数派側にも立つこととなります。避難所生活を強いられるときに、自分はどのようにしてほしいか、何ができるかを、性別を問わずさまざまな意見を出し合い、いざというときに備えておくことが重要です。男性とともに、女性も男女共同参画を意識し、取り組んでいきましょう。



写真: (財)消防科学総合センター災害写真データベース



### ●西野公園体育館 (☎82-1144)

曜日	午前	午後	夜間
月			テニス
火			バドミントン
水	卓球、 バドミントン、 バスケットボール、 ソフトバレー		バスケットボール ハンドボール
木			バドミントン
金			卓球、バドミントン
土			卓球、バドミントン
日			バスケットボール

個人使用デー 5月11日(月)～15日(金)

### ●東野公園体育館 (☎83-1888)

曜日	午前	午後	夜間
月			卓球、バドミントン
火	卓球、 バドミントン、 バスケットボール、 ソフトバレー、 ニュースポーツ、 バレーボール		バドミントン、ニュースポーツ(ソフトバレー含む)
水			バスケットボール
木			バスケットボール バレーボール
金			卓球、バドミントン
土			バスケットボール
日			卓球、バドミントン

個人使用デー 5月18日(月)～22日(金)

### ●関B & G海洋センター (☎96-1010)

体育館 曜日ごとの競技種目の限定はありません。

個人使用デー 毎週水曜日

プール スイミングキャップの着用をお願いします(貸し出しは行っていません)。小学3年生以下の児童が泳ぐときは、保護者の付き添いが必要です。

個人使用デーは、団体の専用予約が入りません。それ以外の日は、専用予約が入ると個人使用ができませんので、事前に各施設へお問い合わせください。

#### <施設利用時間>

午前	9:00～12:30(12:00)
午後	13:00～17:30(17:00)
夜間	18:00～21:30

※( )は関B & G海洋センターのプール

#### <施設利用料金>

一般	100円(200円)
中学生以下	50円(無料)

※( )は関B & G海洋センターのプール

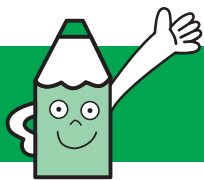

# 広報ガイド

# 5月

## 子育て支援センターの催し

亀山子育て支援センター ☎84-3314

### ひよこらぶ

13日(水)・27日(水) 10:30～11:00

### マミーズおはなしボックス

15日(金) 10:30～11:00

### おりがみだいすき

25日(月) 11:00～11:30

関子育て支援センター ☎96-0203

### ひまわりママとあそぼう

14日(木) 10:30～11:00

### ぽっぽくらぶ

19日(火) 10:30～11:00

野登ルンビニ園支援センター「のんの」 ☎85-8030

### 茶道講座

12日(火) 10:00～11:30

※来館しての申込が必要、託児あり

### リトミック

14日(木) 10:30～11:00 ※先着20組

### 遊ぼうデー「さつま芋の苗植えをしよう」

20日(水) 9:30～11:00 ※来館しての申込が必要

亀山愛児園「コスモス倶楽部」 ☎090-1566-1523

### 読み聞かせの会

14日(木) 11:30～11:45

### 亀山愛児園運動会

(場所:亀山西小学校運動場[雨天時は同体育館])

23日(土) 9:00～12:00

※当日は現地に集合、未就園児旗取り競走に参加、持ち物は帽子・飲み物

### 手づくりおもちゃ作り

27日(水) 10:30～11:30 ※申込締切5月20日(水)

川崎愛児園「なぎの木」 ☎85-8018

### どれだけ大きくなったかな(身体測定)

12日(火) 10:00～11:00

### 絵本を楽しもう

19日(火) 10:00～11:00

### お散歩に行こう

26日(火) 10:00～11:00

## 保健だより

長寿健康課健康づくりグループ ☎84-3316

### 育児相談 ※母子健康手帳を持参

13日(水) 13:30～14:30 あいあい

**1歳6カ月児健診** ※平成30年10月の出生児対象。受付時間は個人通知します。

28日(木) あいあい

**3歳児健診** ※平成28年11月の出生児対象。受付時間は個人通知します。

21日(木) あいあい

## 各種相談

人権相談 人権擁護委員による相談	7日(木)	13:00～15:00	市役所 1階市民対話室 ☎96-1223
	25日(月)	13:00～15:00	関支所 1階応接室 1 ☎96-1223
よろず人権相談 人権擁護委員による相談	21日(木)	13:00～15:00	あいあい 1階相談室 2 ☎96-1223
行政相談 行政に関わる意見、要望、困っていることなどの相談	11日(月)	13:00～15:00	市役所 1階市民対話室 ☎84-5008
	20日(水)	13:00～15:00	関支所 1階応接室 1 ☎84-5008
法律相談 弁護士による相談。 予約制(1カ月前から受付)	18日(月)	13:30～15:50	市役所 1階市民対話室 ☎84-5008
	29日(金)	13:00～16:30	市役所 1階市民対話室 ☎84-5008
市民活動なんでも相談 相談員による相談。予約制(当日申込可)	19日(火)	13:00～17:00	市民協働センター「みらい」 ☎84-5008
交通事故相談 専門相談員による相談。予約制(1カ月前から5/19正午まで受付) ※申込者がいない場合は開設しません。	20日(水)	13:30～15:30	市役所 1階市民対話室 ☎84-5035
心配ごと相談 生活上のあらゆる心配ごと、困りごと相談。予約制(当日申込可)	8日(金)	13:00～15:00	あいあい 1階相談室 2 ☎82-7985
	22日(金)		
心配ごと相談 (元公証人による相談) 相続、遺言、離婚、賃貸借等の相談。 予約制(当日申込可)	8日(金)	13:00～15:00	あいあい 1階個別相談室 ☎82-7985
	22日(金)		
社協による法律相談 成年後見、権利擁護に関する弁護士による相談。予約制(5/28正午まで受付) ※申込者がいない場合は開設しません。	29日(金)	10:00～12:00	あいあい 1階個別相談室 ☎82-7985
子ども医療相談 児童精神科医による相談	28日(木)	13:50～17:00	あいあい 2階 ☎83-2425
療育手帳の相談・判定 児童相談所職員による相談・判定	18日(月)	9:10～15:50	あいあい 2階 ☎83-2425
家庭児童相談 ※子ども虐待やDVなどを含む	月～金曜日 ※祝日などを除く	9:00～17:00	あいあい 2階 ☎83-2425
青少年相談 ※ニートやひきこもりなど青少年の自立支援	月～金曜日 ※祝日などを除く	9:00～17:00	青少年総合支援センター ☎82-6000
消費生活問題の相談 消費生活専門相談員による相談	月～金曜日 ※祝日などを除く	9:00～16:00	鈴鹿亀山消費生活センター ☎059-375-7611



# 一次救急 当番医 5月

問合先 ☎82-1111(市役所代表)

※夜間時間外応急診療や休日の当番医は、市ホームページ(長寿健康課健康づくりグループのページ)でも案内しています。

## ●夜間時間外応急診療(日曜日・祝日などを除く)

市内内科系医師と市立医療センターの当番制で、夜間時間外の一次応急診療を実施しています。

【診療時間】午後7時30分～10時(受付:午後7時～9時30分)

日	医療機関名・所在地	電話番号	担当医師	
1 金	市立医療センター	亀田町	83-0990	当直医師
2 土	市立医療センター	亀田町	83-0990	当直医師
7 木	市立医療センター	亀田町	83-0990	当直医師
8 金	市立医療センター	亀田町	83-0990	当直医師
9 土	市立医療センター	亀田町	83-0990	当直医師
11 月	市立医療センター	亀田町	83-0990	当直医師
12 火	みえ呼吸嚔下リハビリクリニック	アイリス町	84-3536	井上医師
13 水	市立医療センター	亀田町	83-0990	当直医師
14 木	市立医療センター	亀田町	83-0990	当直医師
15 金	市立医療センター	亀田町	83-0990	当直医師
16 土	市立医療センター	亀田町	83-0990	当直医師
18 月	市立医療センター	亀田町	83-0990	当直医師
19 火	みえ呼吸嚔下リハビリクリニック	アイリス町	84-3536	井上医師
20 水	市立医療センター	亀田町	83-0990	当直医師
21 木	市立医療センター	亀田町	83-0990	当直医師
22 金	市立医療センター	亀田町	83-0990	当直医師
23 土	市立医療センター	亀田町	83-0990	当直医師
25 月	市立医療センター	亀田町	83-0990	当直医師
26 火	みえ呼吸嚔下リハビリクリニック	アイリス町	84-3536	井上医師
27 水	市立医療センター	亀田町	83-0990	当直医師
28 木	市立医療センター	亀田町	83-0990	当直医師
29 金	市立医療センター	亀田町	83-0990	当直医師
30 土	市立医療センター	亀田町	83-0990	当直医師

## ●日曜日・祝日などの当番医

【診療時間】午後1時～7時30分(受付:午後7時まで)

日	医療機関名・所在地	電話番号
3 祝	田中内科医院	天神二丁目 82-0755
4 祝	市立医療センター	亀田町 83-0990
5 祝	かめやま心身クリニック	栄町 82-2500
6 振休	さかえ整形外科	栄町 97-3335
10 日	宮村産婦人科	本町三丁目 82-5151
17 日	松葉耳鼻咽喉科	東台町 83-0087
24 日	市立医療センター	亀田町 83-0990
31 日	あのだクリニック	阿野田町 83-1181

## お願い

- 夜間・休日などの当番医療機関は、急病に対するもので、担当医師の専門分野以外の症状には、対応できない場合があります。
- できるかぎり、昼間の診療時間内に受診しましょう。
- 担当医師や診療場所が変更となる場合がありますので、事前に電話で確認してから受診してください。
- 健康保険証、医療費受給資格証(子ども医療費など)、診療費、お薬手帳(または服用している薬)を必ずお持ちください。

## 急な子どもの病気の電話相談



### <みえ子ども医療ダイヤル>

☎#8000 または ☎059-232-9955

(午後7時30分～翌朝8時)

※子どもの病気・薬・事故に関することについて、医療関係の専門相談員が電話による相談を実施しています。

## 医療機関の照会



### <三重県救急医療情報センター>

☎059-229-1199(終日)

※「今、診てもらえる医療機関」を24時間365日案内しています。

※深夜などは、お問い合わせに対して最寄りの医療機関を紹介できない場合があります。

※県ホームページからも、受診可能な医療機関や、県内医療機関の詳しい情報などを検索できます。

医療ネットみえ

検索