

かめやま

2018 DEC
12/16
No.321

お知らせ版

主な内容

年末年始 公共・医療機関のご案内 1
暮らしの情報 2
市職員の給与・職員数などを公表します 8
一次救急当番医(1月) 12



亀山市携帯サイト

年末年始 公共・医療機関のご案内

市役所の一般業務は、
12月28日(金)まで・1月4日(金)から

市では、特別な施設は除き、12月29日(土)から
1月3日(木)まで、年末年始のため休業します。

＜公共機関の業務案内(■は休業日)＞

	12月							1月						
	25	26	27	28	29	30	31	1	2	3	4	5	6	7
	火	水	木	金	土	日	月	祝	水	木	金	土	日	月
市役所・関支所・加太出張所													※	
あいあい(健康福祉部)														
あいあい白鳥の湯														
市立医療センター	●救急(日・当直医専門科)は24時間受付します。 ご来院の場合は、事前にご連絡ください。													
市立図書館														
関図書館														
歴史博物館														
総合環境センター					16:30 まで									
亀山市斎場														
林業総合センター														
亀山子育て支援センター				12:00 まで										
関子育て支援センター				12:00 まで										
亀山児童センター														
市民協働センター「みらい」														
関文化交流センター														
関町北部ふれあい交流センター														
鈴鹿馬子唄会館														
亀山市文化会館														
青少年研修センター														
西野・東野公園体育館														
関B&G海洋センター														
関宿旅籠玉屋歴史資料館・ 関まちなみ資料館														
亀山里山公園「みちくさ」														
亀山森林公園「やまびこ」														

※1月6日(日)は、市役所のみ日曜窓口を行っています。

年末年始の救急医療は、
当番医制で対応します

年末年始は、医療機関の多くが休診となります。
医師会・歯科医師会では、下表のとおり当番医
制による救急医療の対応を行います。

※当番医が変更となる場合がありますので、必ず
事前に確認してから受診してください。

＜救急医療当番医＞

診療時間:午前9時30分～午後4時30分(受付:午後4時まで)

	医療機関名	所在地	電話番号
29日(土)	皮ふ科 野内クリニック せきクリニック	南崎町 関町新所	98-4112 96-2220
30日(日)	亀山皮フ科 豊田クリニック	洪倉町 南野町	83-3666 82-1431
31日(月)	かめやま心身クリニック なかむら小児科	栄町 長明寺町	82-2500 84-0010
1日(祝)	三井耳鼻咽喉科 かつき内科	栄町 東町一丁目	82-4133 84-5858
2日(水)	天神眼科医院 伊東医院	天神二丁目 野村三丁目	83-1195 82-0405
3日(木)	みえ呼吸嚙下 リハビリクリニック 後藤眼科クリニック	アイリス町 北町	84-3536 84-1800

＜歯科医院＞

診療時間:午前9時～11時

	医療機関名	所在地	電話番号
30日(日)	金原歯科医院	長明寺町	82-4615
31日(月)	かめやま歯科 口腔クリニック	和田町	84-0084
2日(水)	落合歯科 クリニック	みずほ台	83-1166
3日(木)	秋本歯科医院	御幸町	82-0115

年末年始も行う業務(市役所1階窓口、関支所1階窓口)

- 出生届や死亡届、婚姻届など、戸籍の届け出の受付
- 死亡に伴う埋火葬許可証などの発行

医療機関の照会

- 三重県救急医療情報センター
☎059-229-1199(終日)





お知らせ

平成30年度コミュニティ助成事業

まちづくり協働課地域まちづくりグループ(☎84-5007)

(一財)自治総合センターは、宝くじの収益金をもとに社会貢献広報事業を実施しています。

平成30年度は、次の備品が宝くじの助成金で整備されました。

事業実施主体	助成事業の内容
城東地区 まちづくり協議会	印刷機などの 備品の整備
城西地区 まちづくり協議会	印刷機などの 備品の整備



※宝くじの助成金で整備された備品

●(一財)自治総合センターホームページ

URL <http://www.jichi-sogo.jp/>



年末年始の し尿汲み取り業者の休業日

環境課廃棄物対策グループ
(☎82-8081)

次のとおり年末年始は休業します。
※居住地によって依頼できる事業者は異なります。

亀山地区

▷(有)亀山野崎清掃社(☎82-0822)

▷(有)井田川清掃(☎82-2006)

休業日 12月23日(祝)、24日(振休)、
29日(土)~1月3日(木)、6日(日)

▷(有)豊田衛生(☎82-1738)

休業日 12月23日(祝)、24日(振休)、
29日(土)~1月3日(木)、5日(土)、
6日(日)

関地区

▷(有)関清掃(☎96-0814)

休業日 12月23日(祝)、24日(振休)、
29日(土)~1月6日(日)

年末年始のごみ収集は ごみカレンダーでご確認を!

環境課廃棄物対策グループ
(☎82-8081)

年末年始のごみ収集は、通常の収集日と一部曜日が異なりますのでご注意ください。

また、年末の総合環境センターへのごみ搬入は、12月29日(土)までです。年始は、1月4日(金)から搬入できます。

※詳しくは、「ごみ収集カレンダー」でご確認ください。

総合環境センターごみ搬入受付時間

午前9時~正午

午後1時~4時30分



暴力のない明るい街をつくるために 暴力団を「恐れない」

暴力追放亀山市民会議
(亀山警察署内 ☎82-0110)



恐れは「誤ったイメージから」
恐れることは暴力団を助長させる

▷暴力団は怖いものではありません。みんなで相談し合い、団結して対応しましょう。

▷暴力団を恐れず、「存在を許さない」とみんなで対決姿勢をもつことです。

正月の獣医師当番病院

診療時間 午前10時~正午

※診療費は、正月診療代金として3,240円(税込)が加算されます。

月 日	病院名	住所	電話番号
1月1日(祝)	森動物病院	鈴鹿市算所5-12-11	☎059-378-3952
	市村ペットクリニック	鈴鹿市中江島町26-6	☎059-388-1716
1月2日(水)	自由ヶ丘どうぶつ病院	鈴鹿市下大久保町2669-3	☎059-374-4828
	北川動物病院	鈴鹿市須賀町782-8	☎059-384-1299
1月3日(木)	石田動物病院	鈴鹿市磯山4-5-9	☎059-387-3711
	鈴鹿動物病院	鈴鹿市三日市町1880-12	☎059-384-1212



人生100年時代 老後リスクに備える 国民年金基金

三重県国民年金基金
 (☎0120-29-1284)

国民年金基金は、国民年金ではありません。国民年金に上乗せする公的な個人年金です。

対象者は、自営業の人やフリーランスで働いている人で、20歳以上65歳未満の国民年金の保険料を支払っている人です。

自分の予算に合わせて設計することができ、将来受け取る年金を確実に増やすことができる上、次のようなメリットがあります。

主なメリット

- ▷掛金は全額所得控除となり、節税ができてお得になります。
 - ▷掛金は自分で自由に選択できます。
 - ▷終身年金が基本で、掛金額は選択した給付の型と加入口数によって決まります。
 - ▷不幸にして本人が死亡した場合、保証期間内であれば遺族一時金が支払われます。しかも、非課税となっています。
- ※掛金や年金額など詳しくは、三重県国民年金基金へお問い合わせいただくか、ホームページをご覧ください。

URL <http://www.miekikin.or.jp>

佐川急便をかたるメールにご注意を!

鈴鹿亀山消費生活センター
 (☎059-375-7611)



佐川急便をかたる偽の不在通知のSMS(電話番号あてメール)が届き、SMS内のURLにアクセスした結果、偽サイトに誘導され、スマートフォンに不審なアプリがインストールされてしまったとの相談が寄せられています。

アプリの影響により、電話番号やクレジットカード番号などの個人情報流出してしまう可能性があるのをご注意ください。

被害に遭わないために

- ▷佐川急便がSMSで不在通知の案内を送ることはありません。
 - ▷不審なSMSを受信した場合は、URLにアクセスせず無視しましょう。
- ※お困りの際は、鈴鹿亀山消費生活センターへご相談ください。

相談時間 午前9時～午後4時
 (土・日曜日、祝日、年末年始は除く)



各種検診・教室

あいあいトレーニング室 ミニ運動講座

長寿健康課健康づくりグループ
 (あいあい ☎84-3316)

トレーニング室で、簡単にできる運動のミニ講座を行います。

手首、足首、指先が硬くならないように、柔軟性・筋力をつけていきましょう!

とき

- ▷1月9日(水) 午後2時30分～
…手足を動かそう!①
- ▷1月16日(水) 午前10時30分～
…手足を動かそう!②

※各回20分程度

ところ

あいあい1階トレーニング室
 スタッフ 健康運動指導士など

対象者 市内に住所を有する人
 (中学生以下は除く)

定員 各回5人(先着順)

参加費 無料

※事前の申し込みは不要

持ち物など タオル、室内用トレーニングシューズ、動きやすい服装

その他 中学生以下の子ども同伴での利用はできません。



年金だより

老齢年金の「源泉徴収票」が送付されます

市民課医療年金グループ(☎84-5005)、日本年金機構津年金事務所(☎059-228-9112)

平成30年1月～12月の老齢年金を受給した人へ、日本年金機構から1月に源泉徴収票が送付されます。源泉徴収票は、所得税の確定申告時に提出する必要がありますので、大切に保管してください。

※障害年金や遺族年金は非課税のため、源泉徴収票は送付されません。

※源泉徴収票を紛失した場合は再交付ができますので、日本年金機構津年金事務所または『ねんきんダイヤル』(☎0570-05-1165)へご連絡ください。

◎日本年金機構ホームページ URL <http://www.nenkin.go.jp/>

平成 年分 公的年金等の源泉徴収票		送付年月日		郵送印別番	
受給者氏名	住所	市区町村	〒	番	号
区分	氏名	区分	氏名	区分	氏名
所得控除第1号(第1号所得)	円	所得控除第2号(第2号所得)	円	所得控除第3号(第3号所得)	円
所得控除第4号(第4号所得)	円	所得控除第5号(第5号所得)	円	所得控除第6号(第6号所得)	円
特別徴収対象者	特定	老人	その他	特別徴収対象者	特別徴収対象者
特別徴収対象者	氏名	区分	氏名	区分	氏名
特別徴収対象者	氏名	区分	氏名	区分	氏名
特別徴収対象者	氏名	区分	氏名	区分	氏名
(備考)					
支払者 法人番号 6000012070001 東京都千代田区森が関1丁目2番2号 官製发出官 厚生労働省年金局年金課企画課					

※様式は変更となる場合があります。

あいあいトレーニング室 利用説明会

長寿健康課健康づくりグループ
(あいあい ☎84-3316)

とき

▷ 1月16日(水) 午後2時～3時

▷ 1月30日(水) 午前11時～正午

ところ

あいあい1階トレーニング室
スタッフ 健康運動指導士など

対象者 市内に住所を有する人
(中学生以下は除く)

定員 各回5人(先着順)

参加費 無料

持ち物など タオル、室内用トレーニングシューズ、動きやすい服装

申込開始日 12月18日(火)

申込方法 長寿健康課健康づくりグループへ電話または直接お申し込みください。

その他 中学生以下の子ども同伴での利用はできません。

あいあい運動教室

長寿健康課健康づくりグループ
(あいあい ☎84-3316)

健康づくりのために、毎月2回、運動教室を行っています。

体を動かしながら頭の体操をします。脳の活性化につなげましょう。

とき

▷ 1月23日(水) 午後2時～3時30分

▷ 1月30日(水) 午後2時～3時30分

ところ あいあい2階大会議室

スタッフ 健康運動指導士など

対象者 市内に住所を有する人
(中学生以下は除く)

定員 各回30人

※初めての参加者を優先します。

参加費 無料

持ち物など 飲み物、タオル、運動靴、動きやすい服装

申込開始日 12月18日(火)

申込方法 長寿健康課健康づくりグループへ電話または直接お申し込みください。

助産師による授乳相談

長寿健康課健康づくりグループ
(あいあい ☎84-3316)

「母乳だけで育てられるか心配」、「卒乳の方法を聞きたい」、「妊娠中のおっぱいのケア方法を知りたい」など、授乳に関する相談に助産師がお応えします。

とき 1月21日(月)

①午前10時～

②午前10時30分～

③午前11時～

※いずれかで相談時間は20分程度

ところ あいあい1階集団指導室

対象者 市内に住所を有する妊婦
または産婦

定員 3組(先着順)

参加費 無料

持ち物 母子健康手帳

申込開始日 12月18日(火)

申込方法 長寿健康課健康づくりグループへ電話または直接お申し込みください。



●西野公園体育館 (☎82-1144)

曜日	午前	午後	夜間
月			テニス
火			バドミントン
水	卓球、 バドミントン、 バスケットボール、 ソフトバレー		バスケットボール ハンドボール
木			バドミントン
金			卓球、バドミントン
土			卓球、バドミントン
日			バスケットボール

個人使用デー 1月7日(月)～11日(金)

●東野公園体育館 (☎83-1888)

曜日	午前	午後	夜間
月			卓球、ニュースポーツ、バドミントン
火	卓球、 バドミントン、		バドミントン ソフトバレー
水	バスケットボール、 ソフトバレー、		バスケットボール
木			バスケットボール バレーボール
金	ニュースポーツ、		卓球、バドミントン
土	バレーボール		バスケットボール
日			卓球、バドミントン

個人使用デー 1月21日(月)～25日(金)

<施設利用時間>

午前	9:00～12:30 (12:00)
午後	13:00～17:30 (17:00)
夜間	18:00～21:30

※()は関B&G海洋センターのプール

<施設利用料金>

一般	100円 (200円)
中学生以下	50円 (無料)

※()は関B&G海洋センターのプール

●関B&G海洋センター(☎96-1010)

体育館 曜日ごとの競技種目の限定はありません。

個人使用デー 毎週水曜日

プール スイミングキャップの着用をお願いします(貸し出しは行っていません)。小学3年生以下の児童が泳ぐ時は保護者の付き添いが必要です。

個人使用デーは、団体の専用予約が入りません。それ以外の日は、専用予約が入ると個人使用ができませんので、事前に各施設へお問い合わせください。

楽しくバラードを おどりましょう

関B&G海洋センター
 (☎96-1010)

ラテンのリズムでゆったり、ゆっくりと練習しながら、バラード1曲をおどります。インストラクターが分かりやすく丁寧に指導します。

とき 1月8日～3月19日の毎週火曜日 午前11時～正午
 (1月15日は除く全10回)
 ところ 関B & G海洋センター
 対象者 18歳以上の人
 定員 20人(先着順)
 参加費 3,000円
 スポーツ保険料 800円

持ち物など 室内用シューズ、飲み物、タオル、動きやすい服装
 申込開始日 12月18日(火)
 申込方法 参加費を持参の上、関B & G海洋センターへ直接お申し込みください。

若い人にも
知ってほしい!

『敷金』『バイト代』『交通事故』も!

民事調停で円満解決

忙しい毎日のなか、身近なトラブルでお困りの人は、一度、民事調停を利用してみませんか?
 ※以下のケース以外でも手続きをご利用できます。

ケース1

敷金が戻ってきません。



ケース2

バイト代を払ってもらえません。



ケース3

自転車同士でぶつかってしまいました。



調停で話し合う様子(イメージ)



民事調停とは?



裁判のように勝ち負けを決めるのではなく、
**裁判所が当事者の間に入って話し合いを進め、
 問題の解決を図る手続き**です。

平成29年に終了した
 民事調停事件のうち
 60%近くが
実質的に解決
 しています!

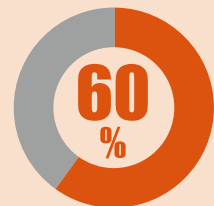

平成29年統計(全地方裁判所・簡易裁判所)

民事調停は有効な解決手段です

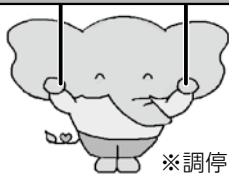

※調停こぞう

特徴

手続きが
簡単

費用が
安い

早く解決
できる

秘密が
守られる

判決と
同じ効果

民事調停について詳しくは、裁判所ホームページをご覧ください。

▷申立書の書式もダウンロードできます。

▷民事調停制度が分かる動画も配信しています。

<http://www.courts.go.jp/>

裁判所 民事調停

検索

問合せ先 津地方裁判所事務局総務課庶務係 (☎059-226-4172)

2カ月集中シェイプアップ教室

関B&G海洋センター
(☎96-1010)

運動指導や栄養面などを全体的にサポートし、体重(体脂肪)を減らすことを目指します。

初回参加時と最終日に体重測定を実施し、マイナス1kgにつき参加費から1,000円のキャッシュバック(上限額は5,000円)を行います。

食生活を正し、健康的な体づくりに、ぜひ取り組んでみませんか? ※教室内容や取組方法など詳しくは、関B & G 海洋センターへお問い合わせください。

※期間内(2カ月)は関B & G 海洋センターのプール利用料が無料
と き

1月15日(火)～3月15日(金)

※専用カレンダーを申込時に配布します。その日程から都合の良い日に10回参加してください。

ところ 関B & G 海洋センター

対象者 18歳以上の人

定員 20人(先着順)

参加費 12,000円

スポーツ保険料 800円

持ち物など 室内用シューズ、飲み物、タオル、動きやすい服装

申込開始日 12月18日(火)

申込方法 参加費を持参の上、関B & G 海洋センターへ直接お申し込みください。

加太いきいき教室 ～介護予防に関する講話や 体操、レクリエーションなど～

華旺寿在宅介護支援センター
(☎96-3131)

と き 1月22日(火)
午後1時30分～3時

※今回のみ第4火曜日に実施します。

ところ 林業総合センター

内容 前半は介護予防体操、後半は講話やレクリエーションなど

対象者 おおむね65歳以上の人

参加費 無料

※事前の申し込みは不要

持ち物など 飲み物、タオル、上履き、動きやすい服装

関いきいき教室 ～介護予防に関する講話や 体操、レクリエーションなど～

華旺寿在宅介護支援センター
(☎96-3131)

と き 1月の火曜日

▷1月8日、22日…リラックス体操

▷1月15日、29日…アクティブ体操

※いずれも午前10時～11時30分

※1人につき月2回まで参加可

ところ 健康づくり関センター
内容 前半は介護予防体操、後半は週によって講話やレクリエーションなど

対象者 おおむね65歳以上の人

参加費 無料

※事前の申し込みは不要

持ち物など 飲み物、タオル、動きやすい服装



レッツゴー五つ星 ～五つの健康(身体・頭・心・栄養・ 仲間づくり)で元気はつらつ!～

亀山老人保健施設(☎83-5920)

『五つ』の健康体操を、皆さんで楽しく行います。

と き 1月の火曜日(1月8日、15日、22日、29日)

※いずれも午前10時～11時30分

ところ 亀山老人保健施設1階
(羽若町645-14)

対象者 おおむね65歳以上の人や
介護予防に関心のある人

参加費 無料

※材料費などの実費は自己負担

※事前の申し込みは不要

※1回からでも参加できます。

持ち物など

上履き、動きやすい服装



平成30年 犯罪発生状況



10月末時点・亀山署管内 刑法犯(窃盗、詐欺、傷害など)認知状況

総数	江ヶ室交番	関交番	昼生駐在所	川崎駐在所	野登駐在所
226件(-54)	129件(-15)	54件(-3)	6件(-14)	30件(-3)	7件(-19)

※()内は前年同期比の増減数

『年末・年始特別警戒取締り』実施中!

実施期間 平成31年1月10日(木)まで

警察では、年末年始における各種事件事故の防止を図るために、「年末・年始特別警戒取締り」を実施しています。

- 年末年始の慌ただしい時期、犯人は、あなたのちょっとした隙を狙っています。
- 事件や事故に遭わないように、防犯対策の強化に努めましょう。



しっかりと戸締りを!

亀山地区防犯協会・亀山警察署(☎82-0110)



※当事者間のトラブルについては、市は一切関与しません。

ミニバスケットボールチーム 亀山シューティングスターズ 部員・指導者を募集!

他チームとの試合やリーグ戦などを通じて一緒にバスケットボールを楽しみませんか? 初めてバスケットボールに触る子や少しでも興味のある子など、男女問わず大歓迎です! 体験もできるので、まずはお気軽にご連絡ください。

また、子どもたちと一緒にバスケットボールを楽しみたい人(指導者)も募集しています。

練習日

- ▷火曜日…午後5時30分～7時
- ▷木曜日…午後6時～8時
- ▷土曜日…午後4時～7時
- ▷日曜日…午前9時～正午

※土・日曜日は時間の変更となる場合があります。また、試合が入ることもあります。

練習場所 亀山西小学校体育館
 昼生小学校体育館

対象者

- ▷部員…市内に在住する小学生
- ▷指導者…バスケットボール経験者(審判資格を保有している人、またはこれから取得してもらえる人)

参加費 1年目は月額2,000円、
 2年目以降は月額1,000円

※入会金2,000円(初回)、スポーツ保険料、選手登録料(小学4年生以上)が別途必要

持ち物など 体育館シューズ(バスケットボールシューズ)、飲み物、タオル、動きやすい服装

申込・問合せ先

亀山シューティングスターズ
 (男子・葛西 ☎090-8672-0503、
 女子・安藤 ☎090-5454-9597)

中学生硬式野球チーム 三重・関リトルシニア 体験会を開催!

硬式野球に興味のある人、今よりレベルアップしたい人、また女子野球を目指している人など、男女問わずスタッフが丁寧に指導します。

少しでも興味のある人は、まずは体験会へお気軽にお越しください。

とき 1月6日(日)、13日(日)、
 20日(日)、27日(日)の午前9時～午後4時(半日でも可)

ところ 関総合スポーツ公園多目的グラウンド

対象者 小学6年生～中学1年生
参加費 無料

持ち物など グローブ(軟式用でも可)、スパイク(運動靴でも可)、
 昼食、飲み物、動きやすい服装

申込・問合せ先 三重・関リトルシニア事務局(渡辺 ☎090-2937-3391)

中年男女のお話の会

同じ趣味や人生観などを持った気の合う人(仲間)を探し、お互いに支え合い、生きがいのある楽しい人生を過ごしましょう。

とき 1月12日(土)
 午後1時～3時

ところ ポルタひさい2階活動支援室C
 (近鉄「久居駅」下車すぐ)

対象者 40歳～60歳で配偶者のいない男女

定員 50人程度(先着順)

参加費 1,000円
 (茶菓子・資料代など)

※当日、会場でお支払いください。
 ※事前の申し込みは不要

問合せ先 久居サークルクラブ
 (☎080-3623-4966、✉fuji077@yahoo.co.jp)

GATV



My Town KAMEYAMA

12月14日(金)～20日(木)

- ウイークリーかめやま
- かめやま情報BOX
 「年末年始特別清掃とごみの分別」

●『住めば、ゆうゆう。』特集
 「子どもと一緒に喜ぶ“亥の子”」

●エンドコーナー
 「野登ルンビニ園①」

12月21日(金)～27日(木)

- ウイークリーかめやま
- エンドコーナー
 「野登ルンビニ園②」

※午前6時から深夜0時まで、30分番組(文字情報を含む)を繰り返し放送しています。なお、放送内容を変更する場合がありますので、ご了承ください。

～亀山市シティプロモーションサイト 「住めば、ゆうゆう。」のご案内～

子育てサポート情報、イベント案内など、盛りだくさんです!

亀山市の魅力が満載!

住めば、ゆうゆう。

市職員の給与・職員数などを公表します



「亀山市人事行政の運営等の状況の公表に関する条例」などに基づき、次のとおり公表します。市職員の給与などを公表することで、人事行政の運営等の公正性、透明性の向上を目指します。

市では、健康、福祉、教育、都市整備、生活環境など、市民の皆さんの生活に関わる仕事を行っており、これに携わる各部署に職員を配置しています。

市職員に支給される給与は、人事院勧告に準じ、民間との比較、ほかの地方公共団体とのバランスを考えて、市の条例で定められています。

※市職員の給与など詳しくは、市ホームページでご覧になれます。



問合せ先 総務課人事給与グループ (☎84-5031)

1 人件費の状況

平成29年度における人件費は、39億150万円で、一般会計歳出総額に占める割合は19.0%でした(地方財政状況調査表より)。

※この人件費は、市立医療センターや特別会計に属する職員は除く、一般会計における給与の支払額の合計です。



2 給料の状況

●一般行政職の平均給料

区分	亀山市	三重県
平均給料月額	327,200円	344,034円
平均年齢	42.3歳	44.2歳

(平成30年4月1日時点)

平成29年度ラスパイレス指数 亀山市:100.5

※ラスパイレス指数…国と地方公共団体との職員構成を同一と仮定し、国家公務員を100としたときの地方公務員の給料の水準を表す指数のこと

●初任給および経験年数別平均給料月額

初任給	大学卒	168,600円
	高校卒	147,100円
経験10年	大学卒	270,600円
	高校卒	230,300円
経験15年	大学卒	305,000円
	高校卒	277,900円
経験20年	大学卒	357,700円
	高校卒	310,700円

3 特別職の報酬など

特別職である市長や市議会議員などの給料(報酬)は、市民の方で構成する「亀山市特別職報酬等審議会」の答申に基づいて、条例で定められています。

●特別職の給料(報酬)など

区分	給料(報酬)月額	期末手当
市長	945,250円	6月期 1.975月分 12月期 2.125月分 計 4.10 月分
副市長	707,750円	
教育長	617,500円	
病院事業管理者	617,500円	6月期 1.775月分 12月期 1.925月分 計 3.70 月分
議長	495,000円	
副議長	420,000円	
議員	390,000円	

(平成30年4月1日時点)

4 職員の主な手当の状況

職員に支給されている手当は、扶養手当、通勤手当、時間外勤務手当などがあります。

平成30年度の民間事業所におけるボーナスに相当する期末・勤勉手当の支給割合は、年間4.4月分です。

また、退職手当は、退職時における給料月額と勤続年数に応じて支給されます。期末・勤勉手当および退職手当ともに支給割合は、国に準じています。

●扶養手当・住居手当・通勤手当(月額)

区分	内容
扶養手当	配偶者…6,500円
	子…1人10,000円 ※満16歳以上22歳以下の子は5,000円加算
	その他の扶養親族…1人6,500円
住居手当	借家(月額12,000円以上を支払う者) …27,000円(1カ月当たりの最高支給限度額)
通勤手当	交通機関利用者 …55,000円(1カ月当たりの最高支給限度額)
	交通用具使用者(2km以上) …2,100円～31,600円

(平成30年4月1日時点)

●時間外勤務手当

平成29年度	支給総額	154,192千円
	職員1人当たりの 支給年額	329千円

(一般会計)

●期末・勤勉手当

	6月期	12月期	計	前年度
期末手当	1.225月分	1.375月分	2.6月分	2.6月分
勤勉手当	0.90月分	0.90月分	1.8月分	1.7月分
計	2.125月分	2.275月分	4.4月分	4.3月分

(平成30年4月1日時点の支給割合)

●退職手当

	勤続25年	勤続35年	最高限度額
自己都合	29.145月分	41.325月分	49.59月分
勸奨・定年	34.5825月分	49.59月分	49.59月分

(平成29年度支給割合)

加算措置 定年前早期退職特別措置(2%～20%)

※定年までに退職した職員に対し、給料月額の2%～20%を加算して退職手当を支給します。

5 職員数の状況

●部門別職員数の推移

部門	区分	職員数(人)			対前年増減数(人)		
		平成28年	平成29年	平成30年	平成28年	平成29年	平成30年
一般管理	議会	7	7	7			
	総務	92	86	90	2	-6	4
	税務	20	20	19	-1		-1
	農林	15	15	15			
	商工	9	9	9			
	土木	41	43	45	1	2	2
	小計	184	180	185	2	-4	5
福祉	民生	81	86	90	-5	5	4
	衛生	33	31	32	6	-2	1
	小計	114	117	122	1	3	5
一般行政合計		298	297	307	3	-1	10

特別行政	教育	72	76	71	-1	4	-5
	消防	83	81	80	1	-2	-1
特別行政合計		155	157	151	0	2	-6

公営企業等	病院	88	91	92	-1	3	1
	水道	14	14	14	-1		
	下水道	14	14	14			
	その他	14	14	12	-1		-2
公営企業等合計		130	133	132	-3	3	-1

総合計	583	587	590	0	4	3
-----	-----	-----	-----	---	---	---

(各年4月1日時点)

※職員数の増減は、主に定員適正化に向けた定員管理を行っているためによるものです。



定期監査の結果

平成29年度を対象にした定期監査を実施し、その結果を10月29日(月)に議会および市長等へ報告しましたので、概要をお知らせします。

亀山市監査委員 渡部 満
同 中崎 孝彦
同 国分 純



監査の概要

監査対象 市の機関49課等

監査方針

- ▷市の財務に関する事務の執行が適正かつ効率的に行われているか
- ▷市の経営に係る事業の管理が合理的かつ効率的に行われているか
- ▷市の事務事業の執行が合理的かつ効率的に、また法令等の定めるところに従って適正に行われているか

監査の結果

主要事業、工事、委託業務、補助金等について、関係諸帳簿と書類の照合検査を行ったところ、おおむね適正に処理されていると認められた。

監査の結果は、以下に記載したとおりである。

共通事項

<指摘事項> 特になし

<意見> 特になし

個別事項

<指摘事項>

【総合政策部総務課】

時間外勤務について、「時間外労働の限度に関する基準(厚生労働省)」に定める年間360時間を超える職員が市全体で複数見受けられた。職員の健康管理面からも、各課において時間外勤務の適正な管理が行われるよう指導されたい。

【生活文化部市民課】

亀山市国民健康保険医療費分析業務委託の結果について、有効に活用されたい。

【生活文化部文化スポーツ課】

内容が類似している業務を委託する場合は、経済性、効率性の観点から、一括発注を基本とされたい。

<複数の課に係る指摘事項>

【生活文化部文化スポーツ課、健康福祉部地域福祉課・子ども未来課、産業建設部都市整備課、上下水道部上水道課、地域医療部病院総務課】

時間外勤務について、「時間外労働の限度に関する基準(厚生労働省)」に定める年間360時間を超える職員がいた。事務量の見直しを行い、基準を順守されたい。

【生活文化部文化スポーツ課歴史博物館、産業建設部都市整備課、消防本部消防総務課】

公金については、公金等取扱マニュアルに基づき、適正に事務処理を行われたい。

<意見>

【総合政策部総務課】

亀山市公印規則第7条第2項に基づく「公印取扱者」について、各課の公印取扱者を把握し、管理されたい。

【生活文化部文化スポーツ課】

試掘調査業務委託については、経済性、効率性の観点から、単価契約による業務委託とされたい。

【健康福祉部地域福祉課】

草刈業務委託については、経済性、効率性の観点から、単価契約による業務委託とされたい。

【産業建設部産業振興課】

亀山市地域特産品発掘等事業補助金交付要綱については、取り扱いが不明瞭であるため、内容を精査されたい。

【産業建設部都市整備課】

空き家情報バンク制度については、関係機関と連携し、効果的、効率的な周知に努められたい。

【上下水道部下水道課】

下水道の普及促進補助金については、周知方法の工夫、現状に即した補助金の制定などを検討されたい。

【消防本部予防課】

建築物立入調査については、対象事業所を把握し、年次計画的に実施されたい。

【教育委員会事務局教育総務課】

日本スポーツ振興センター災害共済給付制度に係る給付金の取り扱いについて、各学校で差異が見受けられた。口座振込等、安全で効率的な方法を検討し、統一されたい。

【教育委員会事務局図書館】

図書館公金等取扱マニュアルについて、収納した公金の払い込みが週1回以上と規定されている。公金の安全管理のため、原則として即日納付となるよう公金等取扱マニュアルを改正されたい。

<複数の課に係る意見>

【総合政策部財務課、生活文化部環境課・地域観光課、上下水道部上水道課、教育委員会事務局学校教育課、選挙管理委員会事務局】

契約にかかる事務処理について、一部不備が見受けられたことから、適正な事務処理に努められたい。

問合せ先 監査委員事務局監査グループ(☎84-5051)

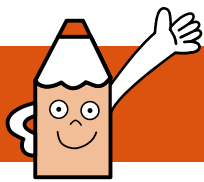

広報ガイド

1月

子育て支援センターの催し

亀山子育て支援センター ☎84-3314

ひよこくらぶ

9日(水)・23日(水) 10:30~11:00

マミーズおはなしボックス

18日(金) 10:30~11:00

おりがみだいすき

28日(月) 11:00~11:30

関子育て支援センター ☎96-0203

ぼっぼくらぶ

9日(水)・23日(水) 10:30~11:00

ひまわりママとあそぼう

10日(木) 10:30~11:00

野登ルンビニ園支援センター「のんの」 ☎85-8030

リトミック①

10日(木) 10:30~11:00

親子で和菓子作りと茶道を体験しよう

15日(火) 10:00~12:00 ※来館しての予約が必要

リトミック②

17日(木) 10:30~11:00

亀山愛児園「コスモス倶楽部」 ☎090-1566-1523

読み聞かせの会

18日(金) 11:30~11:45

節分制作(鬼のお面を作ろう)

23日(水) 10:30~11:30 ※予約締切1月18日(金)

川崎愛児園「なぎの木」 ☎85-8018

あいじえんのお友だちと遊ぼう(園開放)

9日(水) 10:00~11:00

楽器で遊ぼう

16日(水) 10:00~11:00

どれだけ大きくなったかな(身体測定)

30日(水) 10:00~11:00

保健だより

長寿健康課健康づくりグループ ☎84-3316

育児相談 ※母子健康手帳を持参

9日(水) 13:30~14:30 あいあい

1歳6カ月児健診 ※平成29年6月の出生児対象。受付時間は個人通知します。
24日(木) あいあい

3歳児健診 ※平成27年7月の出生児対象。受付時間は個人通知します。
17日(木) あいあい

各種相談

人権相談 人権擁護委員による相談	7日(月)	13:00~15:00	市役所1階市民対話室 ☎96-1223
	25日(金)	13:00~15:00	関支所1階応接室1 ☎96-1223
よろず人権相談 人権擁護委員による相談	17日(木)	13:00~15:00	あいあい1階個別相談室 ☎96-1223
行政相談 行政に関わる意見、要望、困っていることなどの相談	9日(水)	13:00~15:00	市役所1階市民対話室 ☎84-5008
	16日(水)	13:00~15:00	関支所1階応接室1 ☎84-5008
法律相談 弁護士による相談。 予約制(1カ月前から受付)	17日(木)	13:30~15:50	市役所1階市民対話室 ☎84-5008
	30日(水)	13:00~16:30	市役所1階市民対話室 ☎84-5008
市民活動なんでも相談 相談員による相談。予約制(当日申込可)	15日(火)	13:00~17:00	市民協働センター「みらい」 ☎84-5008
交通事故相談 専門相談員による相談。予約制(1カ月前から1/22午前中まで受付) ※予約者がいない場合は開設しません。	23日(水)	13:30~15:30	市役所1階市民対話室 ☎84-5035
心配ごと相談 生活上のあらゆる心配ごと、困りごと相談。予約制(当日申込可)	11日(金)	13:00~15:00	あいあい1階相談室2 ☎82-7985
	25日(金)		
心配ごと相談 (元公証人[弁護士]による法律相談) 相続、遺言、離婚、賃貸借等の法律相談。予約制(当日申込可)	11日(金)	13:00~15:00	あいあい1階個別相談室 ☎82-7985
	25日(金)		
社協による法律相談 成年後見、権利擁護に関する弁護士による相談。予約制(1/29午前中まで受付) ※予約者がいない場合は開設しません。	30日(水)	10:00~12:00	あいあい1階個別相談室 ☎82-7985
ボランティア相談 ボランティアによる相談	11日(金)	13:30~16:00	あいあい2階ボランティアルーム ☎82-7985
子ども医療相談 児童精神科医による相談	10日(木)	13:50~17:00	あいあい2階 ☎83-2425
療育手帳の相談・判定 児童相談所職員による相談・判定	7日(月)	9:10~15:50	あいあい2階 ☎83-2425
家庭児童相談 ※子ども虐待やDVなどを含む	月~金曜日 ※祝日は除く	9:00~17:00	あいあい2階 ☎83-2425
青少年相談 ※エートやひきこもりなど青少年の自立支援	月~金曜日 ※祝日は除く	9:00~17:00	青少年総合支援センター ☎82-6000
消費生活問題の相談 消費生活専門相談員による相談	月~金曜日 ※祝日は除く	9:00~16:00	鈴鹿亀山消費生活センター ☎059-375-7611



一次救急 当番医 1月

問合先 ☎82-1111(市役所代表)

※救急に関することは、三重県救急医療情報センター
(☎059-229-1199)へお問い合わせください。

●夜間時間外応急診療(日曜日・祝日は除く)

市内内科系医師と市立医療センターの当番制で、夜間時間外の一次応急診療を実施しています。

【診療時間】 午後7時30分～10時(受付時間:午後7時～9時30分)

日	医療機関名・所在地	電話番号	担当医師
4 金	市立医療センター 亀田町	83-0990	当直医師
5 土	市立医療センター 亀田町	83-0990	当直医師
7 月	市立医療センター 亀田町	83-0990	当直医師
8 火	みえ呼吸嚔下リハビリクリニック アイリス町	84-3536	井上医師
9 水	市立医療センター 亀田町	83-0990	当直医師
10 木	市立医療センター 亀田町	83-0990	当直医師
11 金	市立医療センター 亀田町	83-0990	当直医師
12 土	市立医療センター 亀田町	83-0990	当直医師
15 火	みえ呼吸嚔下リハビリクリニック アイリス町	84-3536	井上医師
16 水	市立医療センター 亀田町	83-0990	当直医師
17 木	市立医療センター 亀田町	83-0990	当直医師
18 金	市立医療センター 亀田町	83-0990	当直医師
19 土	市立医療センター 亀田町	83-0990	当直医師
21 月	市立医療センター 亀田町	83-0990	当直医師
22 火	市立医療センター 亀田町	83-0990	当直医師
23 水	市立医療センター 亀田町	83-0990	当直医師
24 木	市立医療センター 亀田町	83-0990	当直医師
25 金	市立医療センター 亀田町	83-0990	当直医師
26 土	市立医療センター 亀田町	83-0990	当直医師
28 月	市立医療センター 亀田町	83-0990	当直医師
29 火	市立医療センター 亀田町	83-0990	当直医師
30 水	市立医療センター 亀田町	83-0990	当直医師
31 木	市立医療センター 亀田町	83-0990	当直医師

お願い

- 夜間・休日などの当番医療機関は、急病に対するもので、担当医師の専門分野以外の症状には、対応できない場合があります。
- できるかぎり、昼間の診療時間内に受診しましょう。
- 担当医師や診療場所が変更となる場合がありますので、事前に電話で確認してから受診してください。
- 健康保険証、医療費受給資格証(子ども医療費など)、診療費、お薬手帳(または服用している薬)を必ずお持ちください。

夜間時間外応急診療 参加医療機関の連絡先



- ・みえ呼吸嚔下リハビリクリニック(井上医師) ☎84-3536
- ・市立医療センター ☎83-0990

急な子どもの病気の 電話相談



<みえ子ども医療ダイヤル>

☎#8000 または ☎059-232-9955

(午後7時30分～翌朝8時)

※みえ子ども医療ダイヤルは、子どもの病気・薬・事故に関する電話相談です。診察や指示などの医療行為は行いません。

●日曜日・祝日の当番医

【診療時間】 午後1時～7時30分(受付:午後7時まで)

日	医療機関名・所在地	電話番号
6 日	宮村産婦人科 本町三丁目	82-5151
6 日	亀山 腎・泌尿器科クリニック 栄町	83-0077
13 日	市立医療センター 亀田町	83-0990
14 祝	あのだくクリニック 阿野田町	83-1181
20 日	かつき内科 東町一丁目	84-5858
27 日	高橋内科クリニック 栄町	84-3377

医療機関の照会



<三重県救急医療情報センター>

☎059-229-1199(終日)

※「今、診てもらえる医療機関」の案内を受けることができます。
※深夜などは、お問い合わせに対して最寄りの医療機関を紹介できない場合があります。

※年末年始の救急医療当番医などは、表紙(1ページ)でお知らせしています。