

かめやま

2018 NOV
11/16
No.319

お知らせ版

主な内容

暮らしの情報..... 1
 亀山市議会議員選挙の結果..... 6
 平成30年度 市の財政状況(平成30年9月30日時点)..... 8
 一次救急当番医(12月)..... 12



亀山市携帯サイト



もよおし

介護者のつどい
～ハンドケアでリフレッシュ～
 長寿健康課高齢者支援グループ
 (あいあい ☎84-3312)

介護者本人の日頃の疲れを癒し、心身ともにリフレッシュするための講座と交流会を開催します。

と き 12月18日(火)

午後1時30分～3時30分

ところ あいあい1階ぽっカフェのスペース(白鳥の湯の東側)

※当日は、「元気丸カフェ」と同時開催になります。

講 師 亀山市中央公民館講座講師 中村智恵美さん

対象者 高齢者を介護している人や介護に関心のある人

定 員 20人程度(先着順)

参加費 無料

持ち物

バスタオルまたはハンドタオル

申込期限 12月13日(木)

申込方法 長寿健康課高齢者支援グループへ電話または直接お申し込みください。

三重県中学生人権作文コンテスト 三重県大会表彰式イベント

津地方法務局人権擁護課
 (☎059-228-4193)

と き 12月2日(日)

午後0時30分～3時30分

ところ 津リージョンプラザお城ホール(津市西丸之内23-1)

内容

- ▷セントヨゼフ女子学園中学校・高校ハンドベル部コンサート
 - ▷第38回三重県中学生人権作文コンテスト表彰式
 - ▷白子高校吹奏楽部コンサート
- 入場料 無料(入退場自由)



お知らせ

**市内小学6年生の力作そろそろ
 2018年度環境保全推進ポスター**
 環境課環境創造グループ
 (☎96-8095)

「未来へつなげよう! 亀山の豊かな自然」をテーマに、2018年度環境保全推進ポスターを市内の小学6年生を対象に募集し、多数の応募をいただきました。

最優秀賞作品は、2019年の環境保全推進カレンダーとして、市内の公共施設に掲示し、環境保全推進の啓発に活用します。

最優秀賞と優秀賞の受賞者は次のとおりです。

最優秀賞

井田川小学校 いとうあいらり 伊東愛莉さん

優秀賞

亀山西小学校 かさいまさひろ 笠井公博さん

亀山東小学校 さのゆうと 佐野優斗さん

亀山東小学校 いとうみゆ 伊藤美柚さん

亀山南小学校 いとうあやめ 飯田絢女さん

入賞作品展示会

と き 11月27日(火)～12月10日(月)

ところ 亀山エコータウン本館
 1階正面南入口



〈最優秀賞作品〉

平成30年住生活総合調査にご協力ください

都市整備課住まい推進グループ
 (☎84-5038)

国土交通省では、平成30年12月1日時点で全国一斉の住生活総合調査を実施します。調査対象世帯へは、11月下旬から調査員がお伺いしますので、ご協力をお願いします。

調査対象世帯 平成30年10月1日時点で実施された住宅・土地統計調査(総務省実施)に回答いただいた世帯の一部

調査目的 お住まいの住宅や住環境に対する主観的な評価や、今後の住まい方、新築・増築・住み替えの計画等をお聞きし、国や都道府県などが今後の住宅施策を行う上での重要な資料にします。

住生活総合調査に関する問合先
 国土交通省住宅局住宅政策課
 ☎03-5253-8111(内線39235)

「障害者控除対象者認定書 (年末調整用)」の交付

長寿健康課高齢者支援グループ
(あいあい ☎84-3312)

市内に住所を有する65歳以上(平成30年12月31日時点)の要介護・要支援認定者で、寝たきりや認知症の状態により障害者控除対象者と認められる人に、所得税の年末調整に利用できる認定書を交付していますので、申請してください。

申請窓口

健康福祉部長寿健康課

※申請書は市ホームページからもダウンロードできます。または、郵送することもできます。

持ち物 申請者の印鑑と運転免許証などの身分証明書、対象者の介護保険被保険者証

その他

▷交付には1週間程度かかります。
※確定申告用の認定書は、平成31年1月末に対象者へ郵送します。
▷平成30年中に亡くなった人については申請が必要です。

問合せ先

▷認定について…長寿健康課高齢者支援グループ(☎84-3312)
▷所得税について…鈴鹿税務署(☎059-382-0351)

各種検診・教室

助産師による授乳相談

長寿健康課健康づくりグループ
(あいあい ☎84-3316)

「母乳だけで育てられるか心配」、「卒乳の方法を聞きたい」、「妊娠中のおっぱいのケアの方法を知りたい」など、授乳に関する相談に助産師がお応えします。

とき 12月12日(水)

①午前10時～

②午前10時30分～

③午前11時～

※①②③のいずれかで、相談時間は1組20分程度

ところ あいあい1階集団指導室
内容 授乳に関する相談
対象者 市内に住所を有する妊婦または産婦
定員 3組(先着順)
参加費 無料
持ち物 母子健康手帳
申込開始日 11月20日(火)
申込方法 長寿健康課健康づくりグループへ電話または直接お申し込みください。

あいあいトレーニング室 利用説明会

長寿健康課健康づくりグループ
(あいあい ☎84-3316)

とき

▷12月5日(水) 午後2時～3時

▷12月26日(水) 午前11時～正午

ところ

あいあい1階トレーニング室
スタッフ 健康運動指導士など
対象者 市内に住所を有する人(中学生以下は除く)

定員 各回5人(先着順)

参加費 無料

持ち物など タオル、室内用トレーニングシューズ、動きやすい服装

申込開始日 11月16日(金)

申込方法 長寿健康課健康づくりグループへ電話または直接お申し込みください。

その他 中学生以下の子ども同伴での利用はできません。

あいあい運動教室

長寿健康課健康づくりグループ
(あいあい ☎84-3316)

健康づくりのために、毎月2回、運動教室を行っています。

ストレッチやトレーニングを行って、正しい姿勢を目指しましょう!

とき

▷12月12日(水) 午後2時～3時30分

▷12月19日(水) 午後2時～3時30分

ところ あいあい2階大会議室

スタッフ 健康運動指導士など
対象者 市内に住所を有する人(中学生以下は除く)

定員 各回30人

※初めての参加者を優先します。

参加費 無料

持ち物など 飲み物、タオル、運動靴、動きやすい服装

申込開始日 11月16日(金)

申込方法 長寿健康課健康づくりグループへ電話または直接お申し込みください。



あいあいトレーニング室 ミニ運動講座

長寿健康課健康づくりグループ
(あいあい ☎84-3316)

トレーニング室で、簡単にできる運動のミニ講座を行います。

簡単な骨量体操を学び、骨粗しょう症予防に努めましょう。

とき

▷12月12日(水) 午前10時30分～

…骨量体操①

▷12月26日(水) 午後2時30分～

…骨量体操②

※各回20分程度

ところ

あいあい1階トレーニング室
スタッフ 健康運動指導士など
対象者 市内に住所を有する人(中学生以下は除く)

定員 各回5人(先着順)

参加費 無料

※事前の申し込みは不要

持ち物など タオル、室内用トレーニングシューズ、動きやすい服装

その他 中学生以下の子ども同伴での利用はできません。

妊婦教室

長寿健康課健康づくりグループ
 (あいあい ☎84-3316)

- と き 12月12日(水)
 午後1時30分～3時
- ところ あいあい1階集団指導室
- 内 容 母乳・お母さんの歯の健康・産後の生活についての話、参加者同士の交流
- 対象者 市内に住所を有する妊婦とその夫
- 定 員 12人(先着順)
- 参加費 無料
- 持ち物 母子健康手帳
- 申込開始日 11月20日(火)
- 申込方法 長寿健康課健康づくりグループへ電話または直接お申し込みください。
- ※申込時に簡単な問診をします。

離乳食教室

長寿健康課健康づくりグループ
 (あいあい ☎84-3316)

- と き 12月19日(水)
 午前9時30分～11時30分
- ところ あいあい1階集団指導室
- 内 容 主に生後5カ月～8カ月の離乳食の作り方の説明と試食
- 対象者 市内に住所を有する乳児の保護者、妊婦
- 定 員 20人(先着順)
- 参加費 無料

持ち物 母子健康手帳、試食用小皿、スプーン、エプロン、手ふき用タオル、ふきん、筆記用具

- 申込期間 11月21日(水)～12月7日(金)
- 申込方法 長寿健康課健康づくりグループへ電話または直接お申し込みください

HIV検査やエイズ相談の実施～12月1日は「世界エイズデー」～

県鈴鹿保健所健康増進課
 (☎059-382-8672)

エイズ(AIDS/後天性免疫不全症候群)は、HIV(ヒト免疫不全ウイルス)に感染することで、免疫力が極端に低下してしまう病気です。

HIVに感染しているかは、検査を受けなくては分かりません。

県鈴鹿保健所では、HIV検査やエイズ相談などを行っています。

プライバシーは守られ、検査・相談を匿名で受けることができますので、少しでも不安のある人は検査を受けましょう。

- と き 毎週火曜日
 午後1時～3時
- ところ 県鈴鹿保健所
 (県鈴鹿庁舎1階)

費用 無料
 ※事前の申し込みは不要

認知症・介護予防体操教室～希望をもって元気に生きる～

野村きぼう苑(☎84-7888)

- と き 12月5日(水)
 午前10時～11時30分
- ところ 野村地区コミュニティセンター
- 内 容 健康体操(セラバンド体操)
 ※セラバンド(ゴム製のトレーニング用バンド)は主催者で用意
- 対象者 おおむね65歳以上の人や介護予防に関心のある人
- 参加費 無料
- ※事前の申し込みは不要
- 持ち物など 上履き、動きやすい服装

加太いきいき教室～介護予防に関する講話や体操、レクリエーションなど～

華旺寿在宅介護支援センター
 (☎96-3131)

- と き 12月18日(火)
 午後1時30分～3時
- ところ 林業総合センター
- 内 容 前半は介護予防体操、後半は講話やレクリエーションなど
- 対象者 おおむね65歳以上の人
- 参加費 無料
- ※事前の申し込みは不要
- 持ち物など 飲み物、タオル、上履き、動きやすい服装



年金だより

11月30日は「年金の日」です！

市民課医療年金グループ(☎84-5005)、日本年金機構津年金事務所(☎059-228-9112)

厚生労働省では、「国民一人ひとり、『ねんきんネット』等を活用しながら、高齢期の生活設計に思いを巡らす日」として、毎年11月30日を「年金の日」としました。

この機会に、「ねんきん定期便」や「ねんきんネット」で、自身の年金記録と年金受給見込額を確認し、未来の生活設計について考えてみませんか。

「ねんきんネット」をご利用いただくと、いつでも自身の年金記録を確認できるほか、将来の年金受給見込額について、自身の年金記録を基にさまざまなパターンの試算をすることもできます。

※「ねんきんネット」について詳しくは、日本年金機構ホームページでご確認いただくか、日本年金機構津年金事務所へお問い合わせください。

◎日本年金機構ホームページ URL <http://www.nenkin.go.jp/>



関いきいき教室 ～介護予防に関する講話や 体操、レクリエーションなど～

華旺寿在宅介護支援センター
(☎96-3131)

とき 12月の毎週火曜日
▷12月4日、18日…リラククス体操
▷12月11日、25日…アクティブ体操
※いずれも午前10時～11時30分
※1人につき月2回まで参加可
ところ 健康づくり関センター
内容 前半は介護予防体操、後半は週によって講話やレクリエーションなど

対象者 おおむね65歳以上の人

参加費 無料

※事前の申し込みは不要

持ち物など 飲み物、タオル、動きやすい服装

レッツゴー五つ星 ～五つの健康(身体・頭・心・栄養・ 仲間づくり)で元気はつらつ!～

亀山老人保健施設(☎83-5920)

『五つ』の健康体操を、皆さんで楽しく行います。

とき 12月の毎週火曜日(12月4日、11日、18日、25日)

※いずれも午前10時～11時30分

ところ 亀山老人保健施設1階(羽若町645-14)

対象者 おおむね65歳以上の人や介護予防に関心のある人

参加費 無料

※材料費などの実費は自己負担

※事前の申し込みは不要

※1回からでも参加できます。

持ち物など 上履き、動きやすい服装

募集

小・中学校 外国語通訳(支援員)の募集

教育委員会学校教育課
教育支援グループ(☎84-5076)

募集人数 外国語通訳(支援員)
13人程度(非常勤職員)

業務内容 児童・生徒の学習支援、保護者の相談・対応、通信等の翻訳など

応募資格 ポルトガル語、スペイン語、タガログ語、英語、ベトナム語のうち1つ、または複数の言語の通訳と翻訳ができる人

任用期間 平成31年4月1日～平成32(2020)年3月31日

勤務時間 原則として午前8時30分から、3.5～6.5時間程度

勤務日数 月平均5日～17日程度

勤務場所 市内小・中学校(市内幼稚園、教育委員会を含む)

賃金 時間給1,250円(予定)

募集期限 12月28日(金)必着

応募方法 教育委員会学校教育課教育支援グループ(〒519-0195本丸町577)へ履歴書を持参または郵送してください。

※応募者については面接を実施(平成31年1月11日(金)市役所)

理学療法士または作業療法士 (常勤職員)の募集

市立医療センター(☎83-0990)

募集人数 1人

応募資格 すべてに該当する人

①昭和54年4月2日以降に生まれた人で、理学療法士または作業療法士の免許を有する人、または平成31年3月までに免許を取得見込みの人

②通勤可能な人

勤務場所 亀山市立医療センター

給与等 亀山市病院事業企業職員の給与の種類及び基準に関する条例、亀山市病院事業企業職員の給与に関する規程より支給

採用予定日 平成31年4月1日

※平成31年3月31日以前を採用日とすることもあり

※合格者は、「亀山市病院事業企業職員採用候補者名簿」に成績順に登載し、その中から採用者を決定

採用試験日時・場所など

とき 応募後に追って連絡

ところ 市立医療センター会議室

試験科目 口述(個別面接)と作文

受付期間 11月16日(金)～30日(金)

の午前8時30分～午後5時15分(土・日曜日、祝日は除く)

※郵送による申し込みは、書留郵便に限る(11月30日(金)必着)

提出書類

▷職員採用試験申込書(市立医療センターの指定するもの)

▷履歴書・身上書(市立医療センターの指定するもの)

▷最終学校の卒業(見込)証明書(卒業証書の写しでも可)

▷理学療法士または作業療法士の免許証の写し(取得見込みの場合は除く)

※職員採用試験申込書、履歴書・身上書は、市立医療センターで配布(市立医療センターホームページからもダウンロード可)。

応募方法 亀山市立医療センター(〒519-0163 亀田町466-1)へ提出書類を持参または郵送してください。

CATV



11月16日(金)～22日(木)

●ウイークリーかめやま

●かめやま情報BOX

「第31回企画展(明治150年『幕末明治 そのときの亀山』)」

●エンドコーナー「みずほ幼稚園①」

11月23日(金)～29日(木)

●ウイークリーかめやま

●エンドコーナー「みずほ幼稚園②」

※午前6時から深夜0時まで、30分番組(文字情報を含む)を繰り返し放送しています。なお、放送内容を変更する場合がありますので、ご了承ください。

「ふれあい農園」の利用者を募集

産業振興課農業グループ
 (☎84-5082)

場 所 川合町731-1
 (ひとみヶ丘南部)

申込資格 市内に住所を有し、誠実に栽培管理ができる人(団体の申し込みも可)

使用できる期間 平成31年4月8日～平成33(2021)年3月31日

使用料 年間6,000円
 (年度ごとに前納)

使用できる区画 1区画30㎡(約9坪)。原則として、1世帯または1団体につき1区画

募集区画数 33区画(予定)

注意事項

▷申込者多数の場合は、抽選で使用予定者を決定します。

▷1世帯または1団体につき1申し込みまでとします。

▷使用を希望する本人が必ずお申し込みください。

申込期限 11月30日(金)必着

申込方法 申込書に必要事項を記入の上、産業振興課農業グループ(〒519-0195 本丸町577)へ持参または郵送してください。

※申込書は、農業グループ(市役所2階)にあります(市ホームページ[農業グループのページ]からもダウンロード可)。



※当事者間のトラブルについては、市は一切関与しません。

渡辺香里粘土作品教室 作品展

生徒の皆さんが日頃懸命に制作した作品を、ぜひご覧ください。作品販売の収益の一部は、平成30年7月[西日本]豪雨、北海道胆振東部地震の復興支援として寄付します。

と き 11月19日(月)～22日(木)
 午前10時～午後4時

※19日(月)は午後1時～4時

ところ 三重茶農協直売所 茶気茶気
 (御幸町174-6[JR亀山駅前])

問合せ 渡辺(☎090-9926-7159)

亀山九条の会 講演会 「テレビではわからない『北朝鮮』、素顔の『北朝鮮』と日朝・米朝関係」

訪朝取材40回のフォトジャーナリスト伊藤孝司さんに、マスコミではあまり報道されない「北朝鮮」という国やその人々の暮らしの様子、日朝関係・米朝関係、朝鮮半島の緊張緩和の動きなど、最近の取材も含めてお話いただきます。

と き 12月9日(日)
 午後1時30分～4時

ところ あいあい2階大会議室

参加費 無料

※事前の申し込みは不要

問合せ先 亀山九条の会

(川辺 ☎090-8954-1526)

亀山西小学校区 児童クラブおつきさま 学童指導員および補助員の募集

子どもと一緒に遊んだり、様子を見守ったりなどの小学生の保育や、電話対応・行事の企画等の庶務などが主な仕事です。経験がない人の応募も大歓迎です。

応募資格 子どもが好きな60歳までの人(高卒以上)

勤務日 月～土曜日で週2日以上

勤務時間 午後1時～6時30分

(残業あり)の間で応相談

※土曜日、小学校の長期休業期間中は、午前7時30分からの出勤の場合あり

賃 金 時間給850円以上

社会保険など 労災保険、傷害保険

※勤務条件により雇用保険あり

選考方法 面接

※面接時に職場を見学すること可

申込先 児童クラブおつきさま
 (☎82-2015[午後1時～6時30分])

鈴鹿回生病院 健康管理センター 第15回健康セミナー

と き 12月8日(土)
 午後1時30分～4時30分

ところ

鈴鹿回生病院研修棟3階講義室

主な内容

▷健康についての講話

(禁煙・運動・栄養について)

▷血圧・骨密度・体脂肪などの各種計測、健康相談

▷簡単ストレッチ体操

参加費 無料

※事前の申し込みは不要

問合せ先 鈴鹿回生病院健康管理センター(☎059-375-1300)



平成30年 犯罪発生状況



9月末時点・亀山署管内 刑法犯(窃盗、詐欺、傷害など) 認知状況

総 数	江ヶ室交番	関交番	昼生駐在所	川崎駐在所	野登駐在所
200件(-57)	112件(-22)	48件(-4)	6件(-13)	27件(±0)	7件(-18)

※()内は前年同期比の増減数

不審者に気をつけて!

日暮れが早くなってきています。暗くて見通しの悪い夜間は、不審者情報が増加傾向にあります。

お子さんと一緒に危険箇所や「子どもSOSの家」を確認しましょう。また、いざという時に「いやです!」とはっきり断り、全力で逃げる練習をさせ、自分を守るための行動力を身に付けさせましょう。



亀山地区防犯協会・亀山警察署(☎82-0110)

市民の代表 18人が決まりました



- 10月28日、亀山市議会議員選挙が市内29カ所の投票所で行われました。
- 議員定数18人に対して23人が立候補し、投票率は55.80%でした。
- 亀山西小学校体育館での開票の結果、18人の市議会議員が決まりました。
- 翌29日には、市役所で、今西選挙管理委員長から当選者一人ひとりに、当選証書が手渡されました。
- 市民の負託を受けて当選された議員の皆さんは、今後4年間、議会での議決、執行機関の監視および評価、議会の運営など、さまざまな場面で活躍していただくことになります。

【亀山市議会議員選挙 得票数】

当選	草川 卓也	3,015 票
当選	豊田 恵理	1,687 票
当選	森 英之	1,674 票
当選	森 美和子	1,266 票
当選	新 秀隆	1,202 票
当選	伊藤 彦太郎	1,070 票
当選	中崎 孝彦	1,013 票
当選	服部 孝規	936 票
当選	福沢 美由紀	909 票
当選	中島 雅代	847 票
当選	鈴木 達夫	847 票
当選	小坂 直親	838 票
当選	櫻井 清蔵	759 票
当選	岡本 公秀	735 票
当選	前田 耕一	719 票
当選	前田 稔	718 票
当選	今岡 翔平	695 票
当選	尾崎 邦洋	679 票
	中村 嘉孝	660 票
	西川 憲行	582 票
	高島 真	513 票
	中川 博	238 票
	渡辺 政彦	67 票

【投票所別の投票者数と投票率】

投票所名	投票者数(人)	投票率(%)
城北地区コミュニティセンター	920	32.24
北東地区コミュニティセンター	855	36.73
本町地区コミュニティセンター	687	42.51
亀山市役所	622	35.18
野村地区コミュニティセンター	719	45.25
東部地区コミュニティセンター	840	35.46
天神町公民館	608	45.65
南部地区コミュニティセンター	326	56.01
厚生地区コミュニティセンター	416	60.64
下庄集会所	379	59.59
井田川地区南コミュニティセンター	675	41.54
井田川小学校	888	42.98
みずほ台幼稚園	1,030	38.06
みずきが丘集会所	1,056	36.87
能褒野町公民館	754	32.29
川崎地区コミュニティセンター	601	40.31
辺法寺宮農組合集会所	305	56.07
野登地区コミュニティセンター	429	58.85
池山公民館	348	60.00
小川生活改善センター	174	53.37
白川地区南コミュニティセンター	169	49.56
落針公民館	408	33.42
神辺地区コミュニティセンター	427	40.44
関文化交流センター	1,094	40.00
関町北部ふれあい交流センター	418	42.48
鈴鹿馬子倶会館	111	47.03
林業総合センター	312	65.55
市場公民館	220	59.62
関南部地区コミュニティセンター	346	47.14
小計	16,137	41.19
期日前投票者数	5,724	——
合計	21,861	55.80

※敬称略

※按分による小数点以下の票は切り捨て

新しい 市議会議員の皆さん

※敬称略

※写真掲載順序は左から右に得票数順

※期数は旧市町の期数を含む



草川 卓也
中庄町
無所属 1期



豊田 恵理
天神二丁目
無所属 4期



森 英之
上野町
無所属 1期



森 美和子
みずほ台
公明党 4期



新 秀隆
関町泉ヶ丘
公明党 3期



伊藤 彦太郎
関町中町
無所属 5期



中崎 孝彦
安坂山町
無所属 3期



服部 孝規
南野町
日本共産党 6期



福沢 美由紀
下庄町
日本共産党 4期



中島 雅代
川崎町
無所属 1期



鈴木 達夫
みずほ台
無所属 4期



小坂 直親
関町新所
無所属 6期



櫻井 清蔵
関町新所
無所属 9期



岡本 公秀
野村三丁目
無所属 4期



前田 耕一
安知本町
無所属 5期



前田 稔
関町坂下
無所属 6期



今岡 翔平
和賀町
無所属 2期



尾崎 邦洋
本町三丁目
無所属 3期

問合せ先

＜選挙に関すること＞

選挙管理委員会事務局 (☎84-5017)

＜市議会に関すること＞

議会事務局議事調査課 (☎84-5059)

平成30年度 市の財政状況

市では、市民の皆さんに納めていただいた税金の使い道や、市の財政がどのような状況にあるのかを知っていただくために財政状況を公表しています。今回は、平成30年9月30日時点の財政状況を公表します。

問合せ先 財務課財政行革グループ(☎84-5030)

一般会計予算

市の中心となる会計、その歳入や歳出もさまざまな分野にわたります

歳入

予算額	223億3,033万円
収入済額	107億1,802万円 (収入率 48.0%)

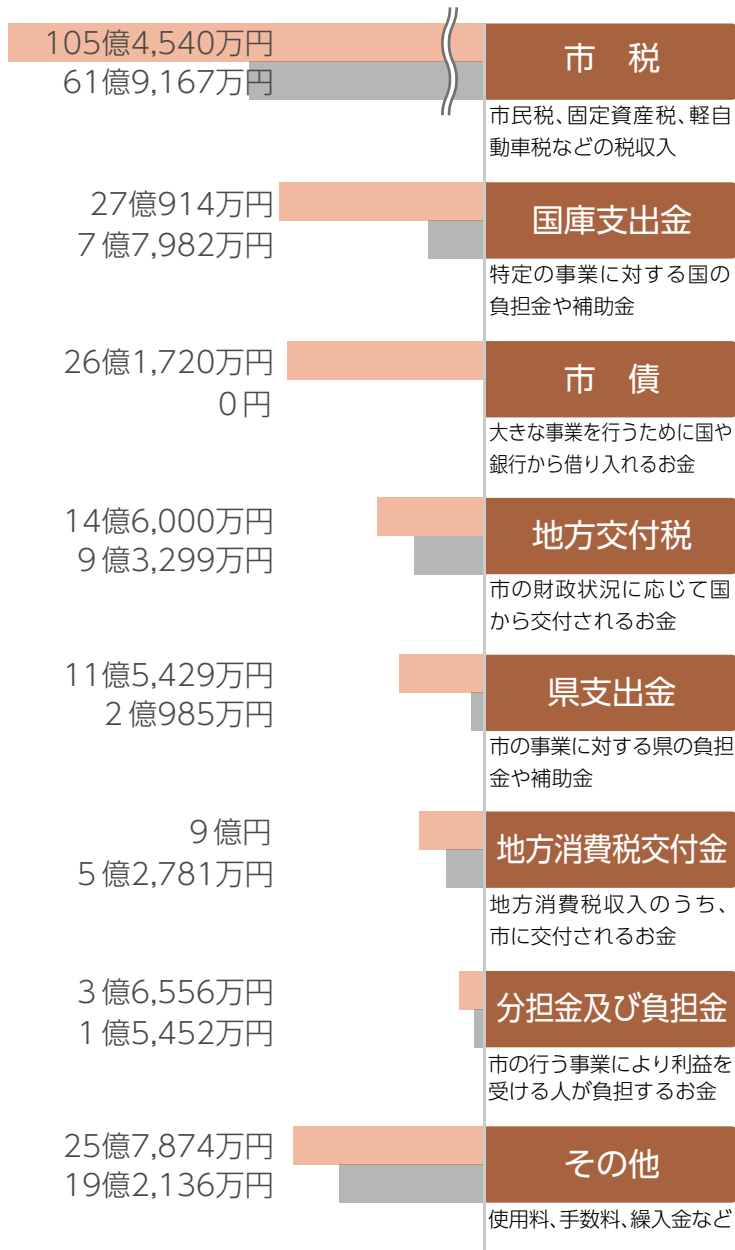

歳出

予算額	223億3,033万円
支出済額	74億4,066万円 (執行率 33.3%)

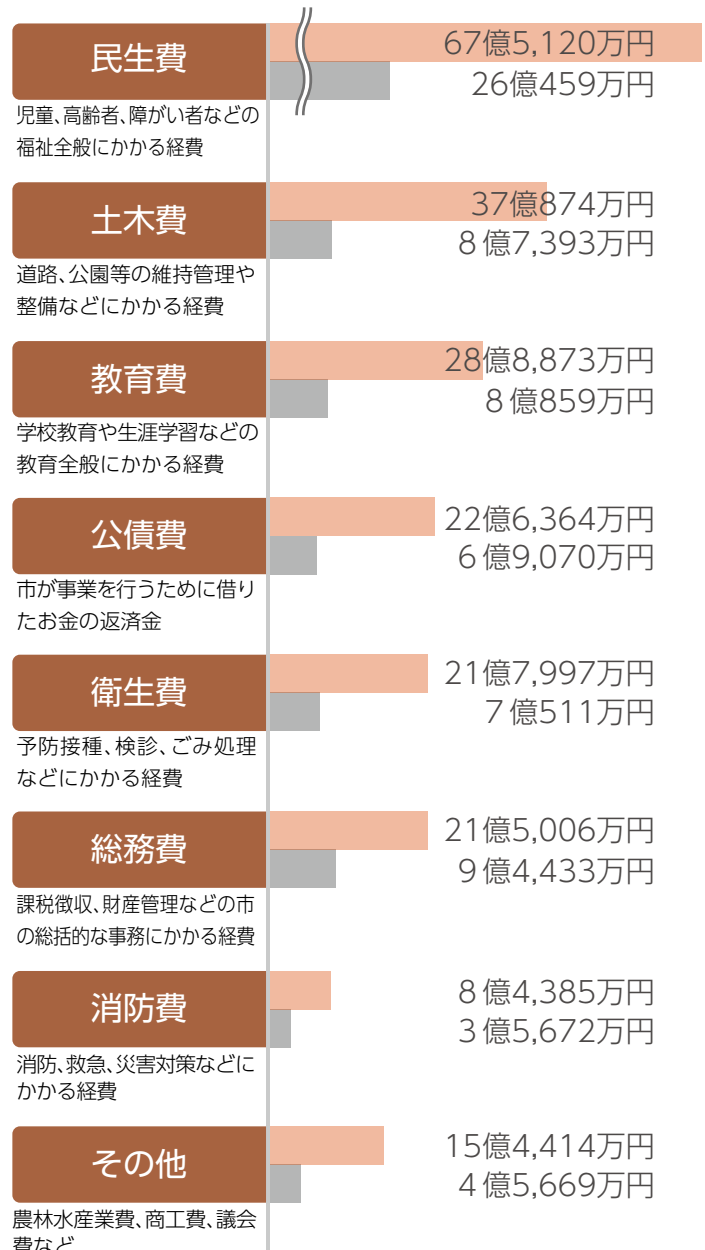

一般会計の市債(長期借入金)の現在高

152億1,750万円

借入先別

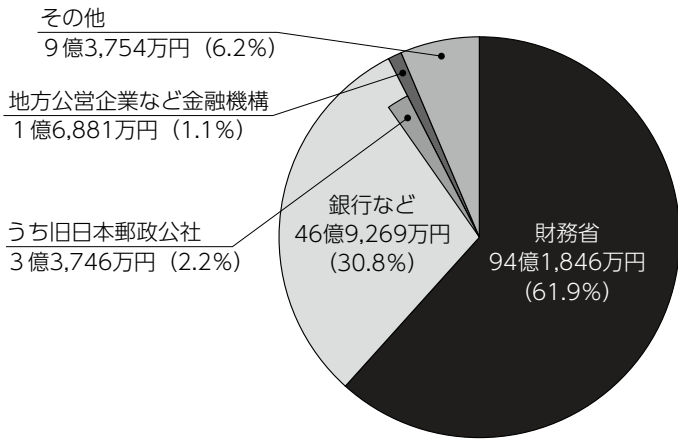

費目別

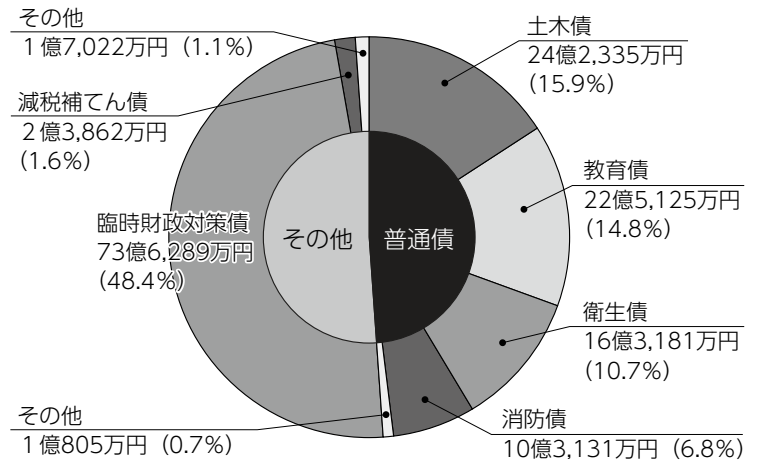

特別会計予算

一般会計と区分して、特定の収入をもって特定の事業を行うための会計

収入

予算額	60億7,088万円
収入済額	19億2,297万円
(収入率 31.7%)	

支出

予算額	60億7,088万円
支出済額	21億7,858万円
(執行率 35.9%)	



基金

83億535万円

財政調整基金 (年度間の財源の不均衡を調整するための基金)	28億9,038万円
減債基金 (市債の償還を計画的に行うための基金)	3億4,900万円
リニア中央新幹線亀山駅整備基金	16億5,106万円
地域福祉基金	3,179万円
文化振興基金	1,000万円
ふるさと・水と土保全基金	1,680万円
ボランティア基金	881万円
伝統的建造物群保存基金	0円
土地開発基金	7億9,812万円
庁舎建設基金	11億円

国民健康保険給付費等支払準備基金	65万円
農業集落排水事業債償還基金	1億3,017万円
市民まちづくり基金	9億5,042万円
閑宿にぎわいづくり基金	3億6,815万円
みえ森と緑の県民税市町交付金基金	0円

市の財産

土地	3,204,169㎡	車両	180台
建物	194,724㎡	有価証券	1,221万円

「市長への手紙」

お聞かせください、
皆さんのご意見を！

「市長への手紙」は、皆さんから市長あてに、市政に関する意見・提言などを手紙やEメールでお寄せいただき、今後の市政に反映させていく制度です。

お寄せいただいた意見は、市長が直接拝見した上で、関係部署へ調整・検討するよう指示し、必要に応じて回答させていただきます。

「市長への手紙」の送付・送信方法など詳しくは、市ホームページをご覧ください。か、政策課広報秘書グループへお問い合わせください。

問合せ先 政策課広報秘書グループ (☎84-5022)

1年間の件数のまとめ(平成30年8月31日まで)

受付件数 33件 (Eメール23件、手紙10件)
分野別の内訳 (1件で複数の分野にわたるものあり)

分野	件数	分野	件数
福祉	3件	環境	7件
行政	11件	健康・医療	3件
道路・公園	4件	保健	1件
産業	5件	税	1件
教育	3件	その他	1件

回答件数 25件

※回答不要と記載、匿名のものには回答していないことから、受付件数と回答件数に差があります。

TOP > 市長室へようこそ

市長への手紙

お寄せください

日ごろ皆さんがお考えになっている市政に対する「生の声」をお待ちしています。

市民の皆さんと行政が一つになり、将来の亀山市を見据えたまちづくりを推進していくため、いろいろなご意見、ご提言をお寄せください。

お寄せいただいたご意見等は、市長が直接拝見した上で、関係部署に調査・検討するよう指示し、今後の市政に反映させていただきます。



※市ホームページ(「市長への手紙」ページ)から、専用の入力フォームに意見を記入して送信することも可

亀山市 市長への手紙

検索



●西野公園体育館 (☎82-1144)

曜日	午前	午後	夜間
月			テニス
火			バドミントン
水		卓球、	バスケットボール
木		バドミントン、	ハンドボール
金		バスケットボール、	バドミントン
土		ソフトバレー	卓球、バドミントン
日			卓球、バドミントン
			バスケットボール

個人使用デー 12月3日(月)～7日(金)

●東野公園体育館 (☎83-1888)

曜日	午前	午後	夜間
月			卓球、ニュースポーツ、バドミントン
火		卓球、	バドミントン
水		バドミントン、	ソフトバレー
木		バスケットボール、	バスケットボール
金		ソフトバレー、	バスケットボール
土		ニュースポーツ、	卓球、バドミントン
日		バレーボール	バスケットボール
			卓球、バドミントン

個人使用デー 12月10日(月)～14日(金)

<施設利用時間>

午前	9:00～12:30 (12:00)
午後	13:00～17:30 (17:00)
夜間	18:00～21:30

※()は関B&G海洋センターのプール

<施設利用料金>

一般	100円 (200円)
中学生以下	50円 (無料)

※()は関B&G海洋センターのプール

●関B&G海洋センター(☎96-1010)

体育館 曜日ごとの競技種目の限定はありません。

個人使用デー 毎週水曜日

プール スイミングキャップの着用をお願いします(貸し出しは行っていません)。小学3年生以下の児童が泳ぐ時は保護者の付き添いが必要です。

個人使用デーは、団体の専用予約が入りません。それ以外の日は、専用予約が入ると個人使用ができませんので、事前に各施設へお問い合わせください。

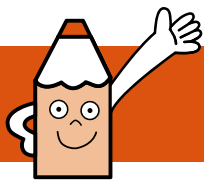

広報ガイド

12月

子育て支援センターの催し

亀山子育て支援センター ☎84-3314

ひよこくらぶ

5日(水)・19日(水) 10:30~11:00

おりがみだいすき

17日(月) 11:00~11:30

マミーズおはなしボックス

21日(金) 10:30~11:00

関子育て支援センター ☎96-0203

ぼっぼくらぶ

5日(水)・19日(水) 10:30~11:00

ひまわりママとあそぼう

6日(木) 10:30~11:00

野登ルンビ二園支援センター「のんの」 ☎85-8030

リトミック

6日(木) 10:30~11:00

茶道講座

11日(火) 10:00~11:30 ※来館しての予約が必要

親子フラワーアレンジメント講座

19日(水) 10:00~10:30 ※来館しての予約が必要

亀山愛児園「コスモス倶楽部」 ☎090-1566-1523

お正月飾りを作ろう

14日(金) 10:30~11:30 ※予約締切12月7日(金)

読み聞かせの会

18日(火) 11:30~11:45

川崎愛児園「なぎの木」 ☎85-8018

あいじえんのお友だちと遊ぼう(園開放)

5日(水) 10:00~11:00

リトミックを楽しもう(子育て講座)

12日(水) 10:00~11:00

どれだけ大きくなったかな(身体測定)

26日(水) 10:00~11:00

保健だより

長寿健康課健康づくりグループ ☎84-3316

育児相談 ※母子健康手帳を持参

5日(水) 13:30~14:30 あいあい

1歳6カ月児健診 ※平成29年5月の出生児対象。受付時間は個人通知します。

20日(木) あいあい

3歳児健診 ※平成27年6月の出生児対象。受付時間は個人通知します。

13日(木) あいあい

各種相談

人権相談 人権擁護委員による相談	7日(金)	13:00~15:00	市役所1階市民対話室 ☎96-1223
	25日(火)	13:00~15:00	関支所1階応接室1 ☎96-1223
よろず人権相談 人権擁護委員による相談	20日(木)	13:00~15:00	あいあい1階個別相談室 ☎96-1223
行政相談 行政に関わる意見、要望、困っていることなどの相談	10日(月)	13:00~15:00	市役所1階市民対話室 ☎84-5008
	19日(水)	13:00~15:00	関支所1階応接室1 ☎84-5008
法律相談 弁護士による相談。 予約制(1カ月前から受付)	17日(月)	13:30~15:50	市役所1階市民対話室 ☎84-5008
	27日(木)	13:00~16:30	市役所1階市民対話室 ☎84-5008
交通事故相談 専門相談員による相談。予約制(1カ月前から12/25午前中まで受付) ※予約者がいない場合は開設しません。	26日(水)	13:30~15:30	市役所1階市民対話室 ☎84-5035
心配ごと相談 生活上のあらゆる心配ごと、困りごと相談。予約制(当日申込可)	14日(金)	13:00~15:00	あいあい1階相談室2 ☎82-7985
	28日(金)		
心配ごと相談 (元公証人[弁護士]による法律相談) 相続、遺言、離婚、賃貸借等の法律相談。予約制(当日申込可)	14日(金)	13:00~15:00	あいあい1階個別相談室 ☎82-7985
	28日(金)		
社協による法律相談 成年後見、権利擁護に関する弁護士による相談。予約制(12/26午前中まで受付) ※予約者がいない場合は開設しません。	27日(木)	10:00~12:00	あいあい1階個別相談室 ☎82-7985
ボランティア相談 ボランティアによる相談	14日(金)	13:30~16:00	あいあい2階 ボランティアルーム ☎82-7985
子ども医療相談 児童精神科医による相談	6日(木)	13:50~17:00	あいあい2階 ☎83-2425
療育手帳の相談・判定 児童相談所職員による相談・判定	3日(月)	9:10~15:50	あいあい2階 ☎83-2425
家庭児童相談 ※子ども虐待やDVなどを含む	月~金曜日 ※祝日は除く	9:00~17:00	あいあい2階 ☎83-2425
無料住宅相談(偶数月開催) 増改築相談員による相談	20日(木)	13:00~16:00	あいあい1階 ☎84-5038
青少年相談 ※エートやひきこもりなど青少年の自立支援	月~金曜日 ※祝日は除く	9:00~17:00	青少年総合支援センター ☎82-6000
消費生活問題の相談 消費生活専門相談員による相談	月~金曜日 ※祝日は除く	9:00~16:00	鈴鹿亀山消費生活センター ☎059-375-7611



一次救急 当番医 12月

問合先 ☎82-1111(市役所代表)

※救急に関することは、三重県救急医療情報センター
(☎059-229-1199)へお問い合わせください。

●夜間時間外応急診療(日曜日・祝日は除く)

市内内科系医師と市立医療センターの当番制で、夜間時間外の一次応急診療を実施しています。

【診療時間】 午後7時30分～10時(受付時間:午後7時～9時30分)

日	医療機関名・所在地	電話番号	担当医師
1 土	市立医療センター 亀田町	83-0990	当直医師
3 月	市立医療センター 亀田町	83-0990	当直医師
4 火	みえ呼吸嚔下リハビリクリニック アイリス町	84-3536	井上医師
5 水	市立医療センター 亀田町	83-0990	当直医師
6 木	市立医療センター 亀田町	83-0990	当直医師
7 金	市立医療センター 亀田町	83-0990	当直医師
8 土	市立医療センター 亀田町	83-0990	当直医師
10 月	市立医療センター 亀田町	83-0990	当直医師
11 火	みえ呼吸嚔下リハビリクリニック アイリス町	84-3536	井上医師
12 水	市立医療センター 亀田町	83-0990	当直医師
13 木	市立医療センター 亀田町	83-0990	当直医師
14 金	市立医療センター 亀田町	83-0990	当直医師
15 土	市立医療センター 亀田町	83-0990	当直医師
17 月	市立医療センター 亀田町	83-0990	当直医師
18 火	みえ呼吸嚔下リハビリクリニック アイリス町	84-3536	井上医師
19 水	市立医療センター 亀田町	83-0990	当直医師
20 木	市立医療センター 亀田町	83-0990	当直医師
21 金	市立医療センター 亀田町	83-0990	当直医師
22 土	市立医療センター 亀田町	83-0990	当直医師
25 火	市立医療センター 亀田町	83-0990	当直医師
26 水	市立医療センター 亀田町	83-0990	当直医師
27 木	市立医療センター 亀田町	83-0990	当直医師
28 金	市立医療センター 亀田町	83-0990	当直医師

お願い

- 夜間・休日などの当番医療機関は、急病に対するもので、担当医師の専門分野以外の症状には、対応できない場合があります。
- できるかぎり、昼間の診療時間内に受診しましょう。
- 担当医師や診療場所が変更となる場合がありますので、事前に電話で確認してから受診してください。
- 健康保険証、医療費受給資格証(子ども医療費など)、診療費、お薬手帳(または服用している薬)を必ずお持ちください。

夜間時間外応急診療 参加医療機関の連絡先

- ・みえ呼吸嚔下リハビリクリニック(井上医師) ☎84-3536
- ・市立医療センター ☎83-0990

急な子どもの病気の 電話相談

<みえ子ども医療ダイヤル>

☎#8000 または ☎059-232-9955

(午後7時30分～翌朝8時)

※みえ子ども医療ダイヤルは、子どもの病気・薬・事故に関する電話相談です。診察や指示などの医療行為は行いません。

●日曜日・祝日の当番医

【診療時間】 午後1時～7時30分(受付:午後7時まで)

日	医療機関名・所在地	電話番号
2 日	松葉耳鼻咽喉科 東台町	83-0087
9 日	服部クリニック 亀田町	83-2121
16 日	のぼのクリニック 能褒野町	85-3636
23 祝	三井耳鼻咽喉科 栄町	82-4133
24 振休	市立医療センター 亀田町	83-0990

医療機関の照会

<三重県救急医療情報センター>

☎059-229-1199(終日)

※「今、診てもらえる医療機関」の案内を受けることができます。
※深夜などは、お問い合わせに対して最寄りの医療機関を紹介できない場合があります。

※年末年始の救急医療当番医などは、広報かめやま12月16日号でお知らせします。