No 87
1：2,500 地形図

亀山市用途地域閲覧図

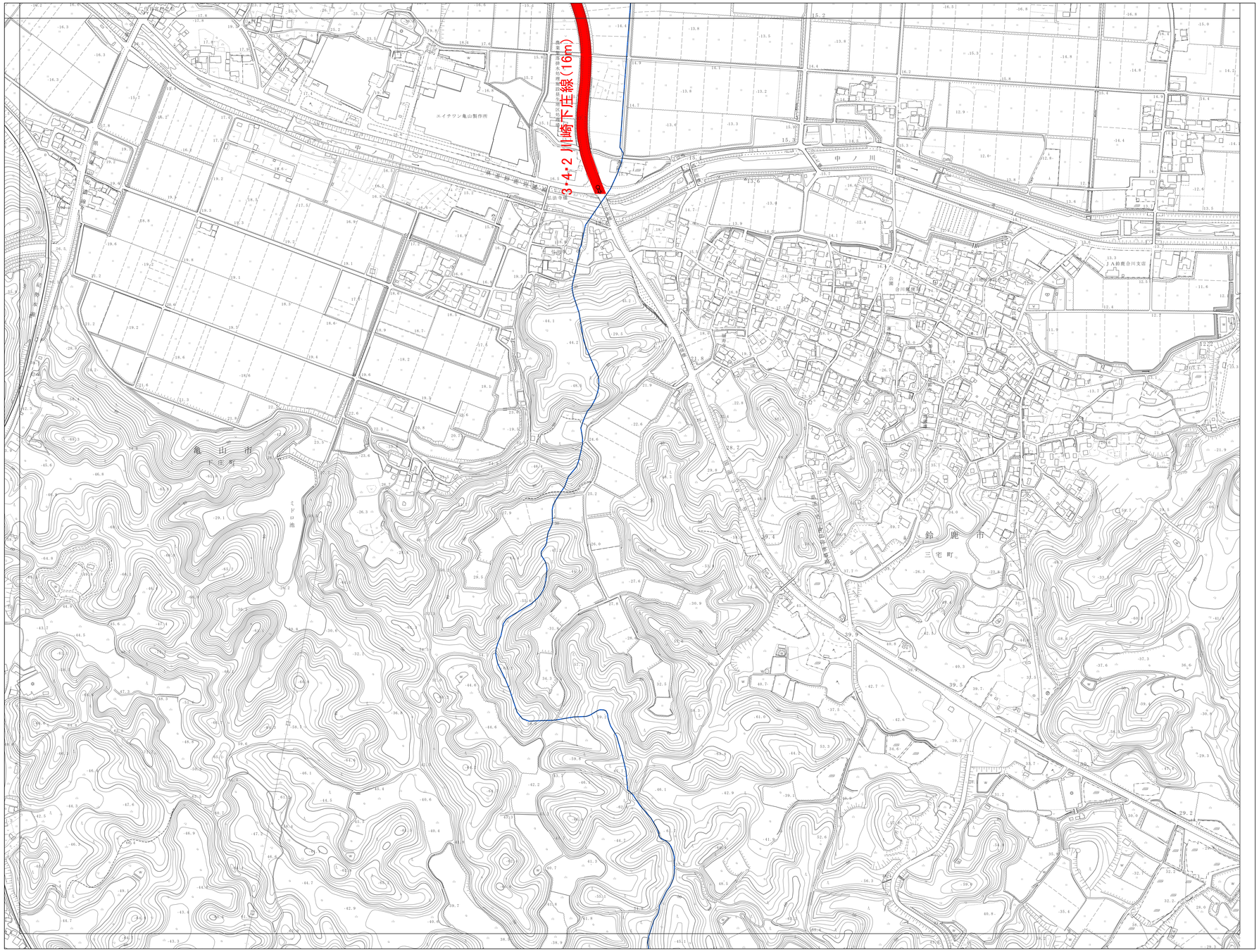

76	77	
86	87	
90	91	

N W E S

記号

普通建物	三角点
堅ろう建物	水準点
普通無壁舎	多角点等
堅ろう無壁舎	電子基準点
神社	指示点
寺院	門
キリスト教会	屋門
学校	鳥居
病院	高塔
交番	電波塔
消防署	風車
郵便局	油田・ガス井
工場	灯ろう
変電所	墓
高塔	記念碑
火薬庫	自然災害伝承碑
揚・排水機場	立像
役場支所及び出張所	独立祠
官公署	記念像
裁判所	噴泉
検察庁	水位観測所
税務署	クンク
森林管理署	灯台
公民館	灯標
老人ホーム	路側時計
銀行	ドック・ドライ
農業文化センター（パルヴァー）	井戸
保健所	温泉・鉱泉
協同組合	材料置場
給食センター	古墳及び史跡
ガソリンスタンド	石段
駐車場	へい
	かき
国道（指定区間）	普通鉄道
県道路等	路面鉄道
徒歩道	特殊鉄道
建設中の道路	索道
歩道 分離帯	プラットホーム及び跨線橋
橋梁 交差橋 道路の重複し等	鉄道橋（長架橋）
並木	鉄道の重複し等
地下街 地下鉄 車道 入口	停留所
人工斜面	送電線
土堤	区域界
	郡界
	都地界
都府県界	町村・指定都市の区界
郡市界	大字・町・丁目界

凡例

都市計画区域
都市計画道路（未整備）
都市計画道路（整備済）
第一種低層住居専用地域
第二種低層住居専用地域
第一種中高層住居専用地域
第二種中高層住居専用地域
第一種住居地域
第二種住居地域
準住居地域
近隣商業地域
商業地域
準工業地域
工業地域
工業専用地域
準防火地域
伝統的建造物群保存地区
都市計画法第41条区域
火葬場
都市計画公園
汚物処理場
ごみ処理場
都市下水路
高度利用地区
第一種市街地再開発事業
地区計画
100 容積率 / 1種低住 用途 / 50 建蔽率

No 87

平成20年測量
平成24年修正
平成30年修正
令和6年修正

1．令和5年12月　撮影
2．令和6年　9月　現地調査

令和８年３月作成

1:2,500

0 50 100 200 300 400 500 メートル

「この測量成果は、国土地理院長の助言を受けて得たものである。
（助言番号）　令５部公第５６６号」

計画機関　亀山市
作業機関名　株式会社パスコ

この地図は三重県市町総合事務組合管理者の承認を得て、同組合所管の「2023三重県共有デジタル地図（数値地形図2500（道路縁1000））」を使用し調製したものである。（承認番号：三総合地第93号）本成果を複製あるいは使用して地図を調製する場合は、同組合の承認を必要とする。