No 43
1:2,500 地形図

亀山市用途地域閲覧図

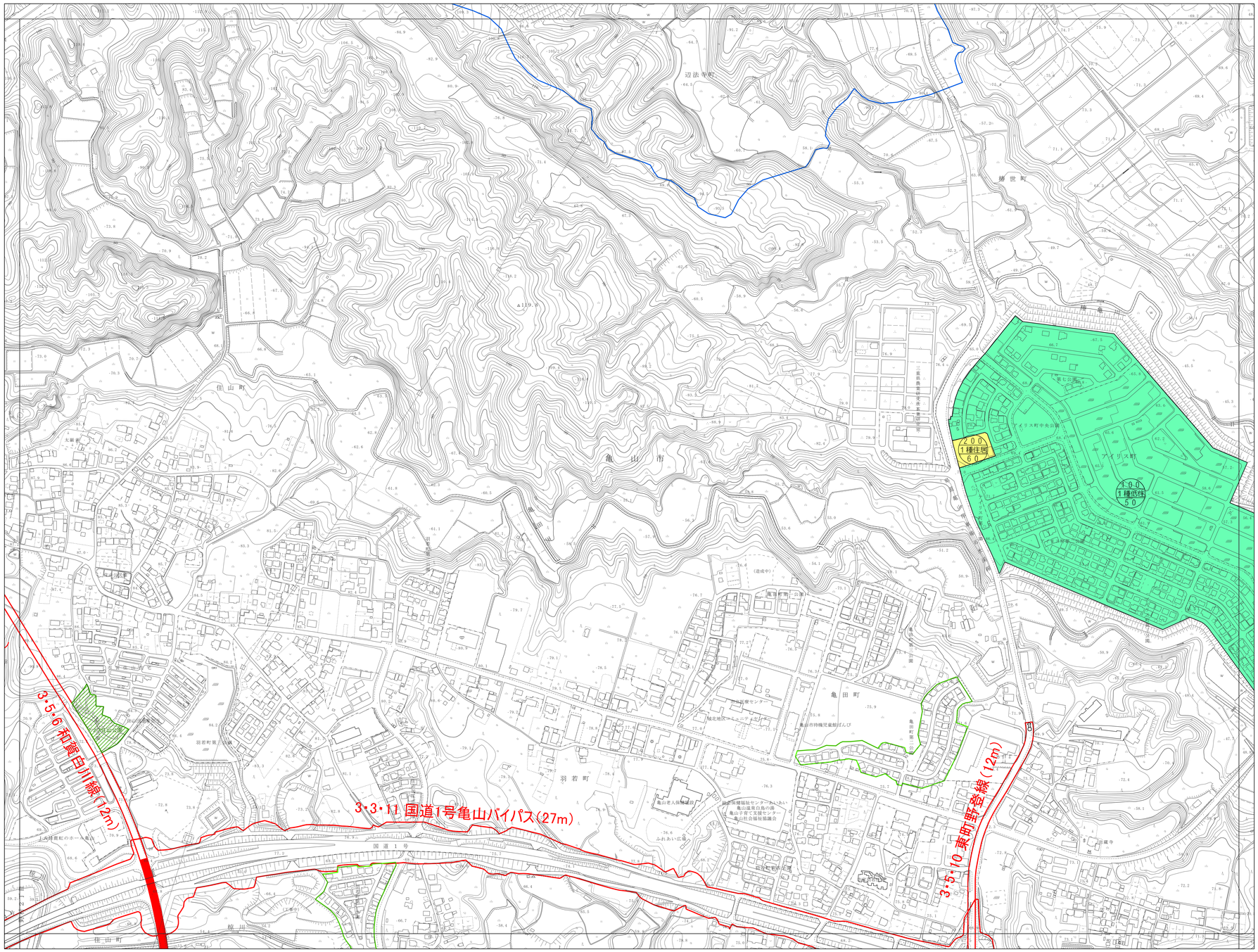

31	32	33
42	43	44
53	54	55

N
W E
S

記号

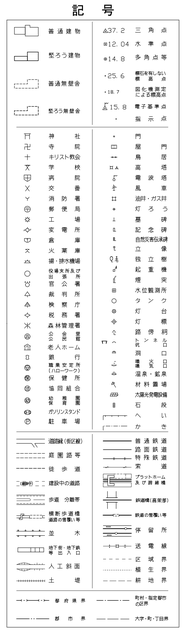

凡例

- 都市計画区域
- 都市計画道路（未整備）
- 都市計画道路（整備済）
- 第一種低層住居専用地域
- 第二種低層住居専用地域
- 第一種中高層住居専用地域
- 第二種中高層住居専用地域
- 第一種住居地域
- 第二種住居地域
- 準住居地域
- 近隣商業地域
- 商業地域
- 準工業地域
- 工業地域
- 工業専用地域
- 準防火地域
- 伝統的建造物群保存地区
- 都市計画法第41条区域
- 火葬場
- 都市計画公園
- 汚物処理場
- ごみ処理場
- 都市下水路
- 高度利用地区
- 第一種市街地再開発事業
- 地区計画
- 100 / 1種低住 / 50 — 容積率 / 用途 / 建蔽率

No 43

平成20年 測量
平成24年 修正
平成30年 修正
令和 6年 修正

1．令和５年１２月　撮影
2．令和６年　９月　現地調査

令和８年３月作成

1:2,500

0 50 100 200 300 400 500 メートル

「この測量成果は、国土地理院長の助言を受けて得たものである。
（助言番号）　令５部公第５６６号」

計画機関　亀山市
作業機関名　株式会社パスコ

この地図は三重県市町総合事務組合管理者の承認を得て、同組合所管の「2023三重県共有デジタル地図（数値地形図2500（道路縁1000））」を使用し調製したものである。（承認番号：三総合地第95号）本成果を複製あるいは使用して地図を調製する場合は、同組合の承認を必要とする。