No 64
1：2,500 地形図

亀山市用途地域閲覧図

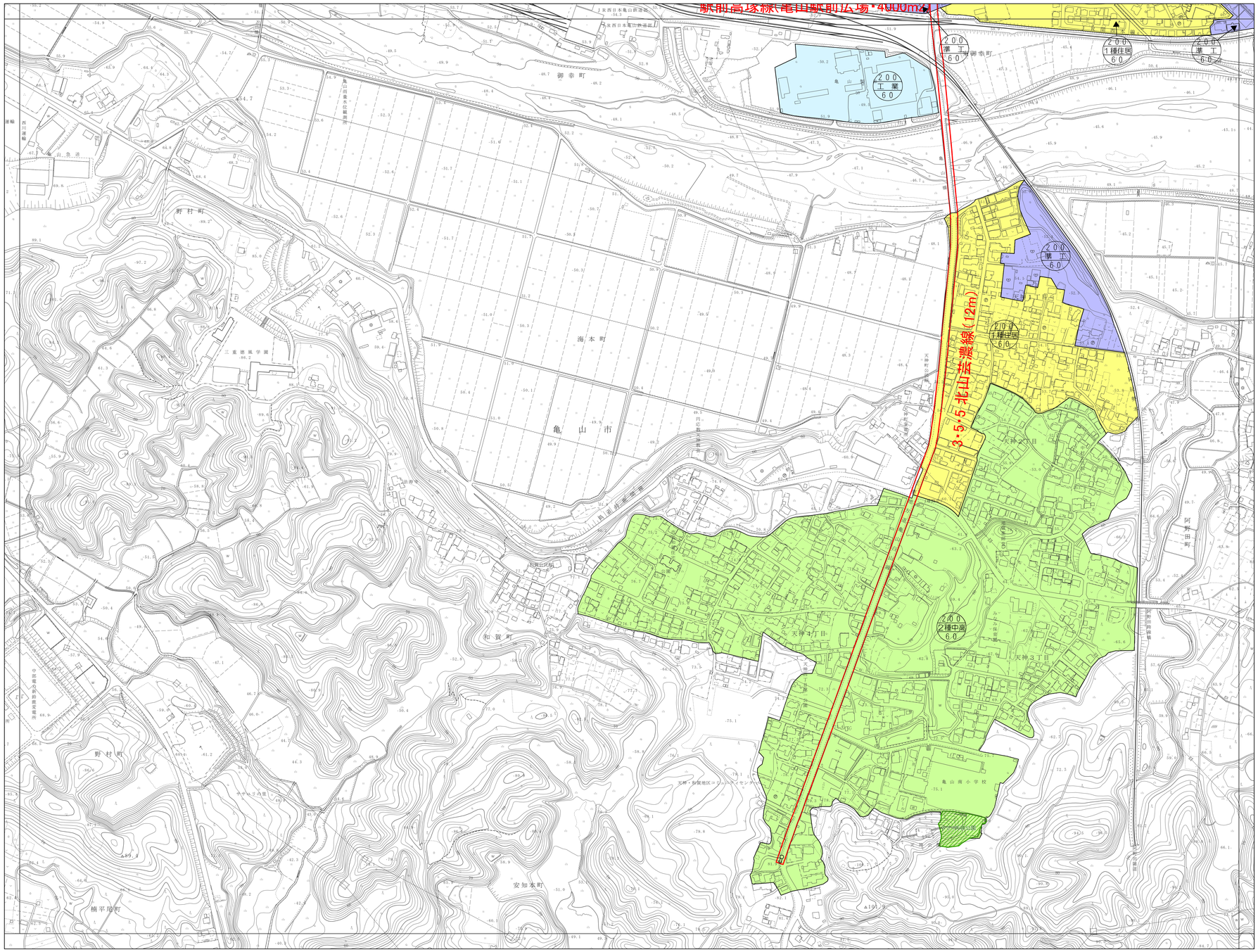

53	54	55
63	64	65
74	75	76

N
W E
S

記号

普通建物	△37.2 三角点
堅ろう建物	⊗12.04 水準点
普通無壁舎	⊗14.8 多角点等
堅ろう無壁舎	·25.6 標高表示・独立標高点
	·18.7 図化機測定による標高点
	△15.8 電子基準点
	· 指示点
神社	門
寺院	屋門
キリスト教会	鳥居
学校	高塔
病院	電波塔
交番	風車
消防署	油井・ガス井
郵便局	灯ろう
工場	墓碑
変電所	記念碑
高塔	立像
火薬庫	独立柱
堰・排水機場	記念像
役場支所及び出張所	煙突
官公署	水位観測所
裁判所	クレーン
検察庁	灯台
税務署	灯標
森林管理署	路側時計
法務局	トンネル口
老人ホーム	洞門
図書館	橋梁
農業空港(ハロ・ワーク)	温泉・鉱泉
保健所	材料置場
協同組合	古墳化学物質保管庫
警察署	石灰
郵便局	へい
ガソリンスタンド	かき
駐車場	
高幅道路	普通鉄道
庭園路	路面鉄道
徒歩道	特殊鉄道
建設中の道路	索道
歩道 分離帯	プラットホーム及び非常用
横断歩道橋 地下道の出入口等	鉄道橋
並木	鉄道の高架し等
地下街・地下鉄等の出入口	停留所
人工斜面	送電線
土堤	区域界
	経生界
	経地界
都府県界	町村・指定都市の区界
郡市界	大字・町・丁目界

凡例

- 都市計画区域
- 都市計画道路(未整備)
- 都市計画道路(整備済)
- 第一種低層住居専用地域
- 第一種中高層住居専用地域
- 第二種中高層住居専用地域
- 第一種住居地域
- 第二種住居地域
- 準住居地域
- 近隣商業地域
- 商業地域
- 準工業地域
- 工業地域
- 工業専用地域
- 準防火地域
- 伝統的建造物群保存地区
- 都市計画法第41条規制区域
- 火葬場
- 都市計画公園
- 汚物処理場
- ごみ処理場
- 都市下水路
- 高度利用地区
- 第一種市街地再開発事業
- 100 容積率
- 1種低住 用途
- 50 建蔽率

No 64

平成20年測量
平成24年修正
平成30年修正

1．平成２９年１２月　撮影
2．平成３０年　９月　現地調査

1:2,500

0 50 100 200 300 400 500 メートル

「この測量成果は、国土地理院長の承認及び勧奨を得たものである。
（承認番号：平 29 部公 第389号）」
（地図情報レベル：道路縁 1,000、その他地形 2,500）

計画機関　亀山市
作業機関名　株式会社パスコ

「この地図は三重県市町総合事務組合管理者の承認を得て、同組合所管の「2017三重県共有デジタル地図 （数値地形図2500（道路縁1000）を使用し調整したものである。（承認番号：三総合地第213号）本成果を複製あるいは使用して地図を調整する場合は、同組合の承認を必要とする。