

豊かな自然・悠久の歴史 ✨ 光ときめく亀山



亀山市携帯サイト

かめやま

Kameyama city

2008 FEBRUARY
2/16
No.71

暮らしの情報

主な内容

2



親子で「そば打ち」に挑戦!

2月2日に「あいあい」で、市内で栽培したそばを使った「親子そば打ち体験」が開催されました。三寺町の「そばの会」の皆さんに教わりながら、そば打ちを体験し、自分たちで作ったそばの味を堪能していました。

もよおし

第9回まちづくりの
 基本を定める条例を
 考える会



とき 2月25日
 (月) 午後7時～
 ところ 市役所3
 階第2・第3委
 員会室

内容 協働の指針などにつ
 いての学習や、条例の「基
 本的な考え方」について話
 し合います(予定)。

※会議の傍聴はどなたでもで
 きます。また、条例の策定
 経過や「考える会」の役割
 などについては、市ホーム
 ページに掲載しています。
 問合先 企画政策部企画経営
 室(☎84-5123)

在宅介護者のつどい



とき 3月7日
 (金) 午前9時30
 分～正午
 ところ あいあい
 2階研修室

内容 健康チェック、交流会

市民交流会

第8回市民交流会が開催されます。
 世代を超え、地域を越えて楽しい1日を過
 しましょう。どなたでも参加できますので、お
 誘い合わせの上、お越してください。

とき 2月24日(日) 午前9時45分～

ところ 中部中学校

テーマ みんなでつくろう「安心・安全な亀山」
 ～一人ひとりが今できること～

▷基調講演 三重大学大学院工学研究科
 准教授 川口 淳氏

参加費 無料(昼食あり)

※地震体験車が来ます。

※事前申し込みは不要です。

※託児あり(市民部市民参画協働室までご連絡
 ください)

主催 第8回市民交流会実行委員会

問合先 市民部市民参画協働室(☎84-5008)



講師 埼玉大学教育学部

准教授 野井真吾氏

対象者 現在子育て中の人
 (特に乳幼児) や子育てに
 関心のある人

募集人数 100人(先着順)

参加費 無料

申込期限 3月3日(月)

※託児あり(要予約、先着順)

申込・問合先 市社会福祉協
 議会(☎82-7985)、

亀山子育て支援センター
 (あいあい ☎84-3331

4)

対象者 高齢者の介護をして
 いる人および介護経験者

募集人数 20人(先着順)

参加費 無料

申込期限 3月5日(水)

※申し込み時に氏名、住所、
 年齢、電話番号が必要です。

申込・問合先 保健福祉部健
 康推進室(あいあい ☎84
 13316)

第5回子育て講演会 (共同募金配分金事業)

現代の社会問題ともなつて

いる「キレる子」をさまざま
 な専門的立場からシリーズで
 講演会を行っています。今回
 は、子どもの体と成長につい
 て研究している立場から「子
 ども時代の遊びの大切さ」に
 ついてお話をいただきます。

とき 3月9日(日) 午後1
 時30分～3時

ところ あいあい2階大会議
 室

テーマ キレる子にならない
 脳・心・体を育てる遊びと
 は? しじやれつき遊びの効
 用

読書活用講座



とき 3月2日
(日) 午後2時～4時
ところ 市立図書

館企画展示ホール

演題 風とともに去りぬ

講師 山口淳有氏

定員 40人

問合せ先 市立図書館 (☎82-0542)

亀山・関坂下宿町並み 絵手紙作品展示会



東海道の三宿を持つ亀山市の宿場の風情を残す町家において、生涯学習「絵手紙サークル」の作品を展示します。

展示期間 3月1日(土)～4月

10日(木)

展示場所 亀山宿・関宿・坂

下宿の町家

※展示する町家については、市観光協会にお問い合わせください。

展示作品数 三宿で約150点

問合せ先 市観光協会 (☎97-8877)

亀山学校

腰痛・膝痛にならないために



とき 3月13日
(木) 午後1時30分～3時
ところ あいあい

2階研修室

講師 たら整形クリニック

院長 田中秀虎氏

対象者 おおむね65歳以上の

高齢者またはその家族など

参加費 無料

持ち物 筆記用具

※申し込みは不要です。

問合せ先 亀山在宅介護支援センター (☎83-5920)

おたっしやくらぶが 健康のコツ教えます



とき 2月29日
(金) 午後1時30分～3時
ところ 昼生地区

コミュニティセンター

内容 自宅でできる健康予

防体操

講師 介護予防運動指導士

和田浩治氏

対象者 おおむね65歳以上の

人

参加費 無料

※動きやすい服装でお越しください。

問合せ先 亀寿苑在宅介護支援センター (☎84-1212)

おたっしやり八体操



とき 2月24日
(日) 午前9時30分～11時30分
ところ 亀寿苑デ

イアアップセン

ター

内容 マシントレーニング

体験、ストレッチ体操、健

康相談

講師 健康運動指導士

岡 敏彦氏

対象者 おおむね65歳以上の

人

参加費 無料

持ち物など 上靴、タオル、

動きやすい服装

定員 20人

※市内在住で、3人以上で事

前にご予約いただければ送

迎えます。

問合せ先 亀寿苑デイアアップセ

ンター (☎84-5331)

シリーズ

防犯 防災

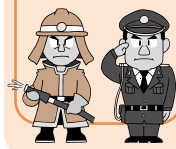

補導センターから こんにちは

保護者の皆さん
ご存知ですか！
県では毎月第3
日曜日を「家庭の
日」と定めていま
す。
例えば、次のよ
うな「家庭の日」
を考えてみてはい
かがでしょうか。

◆家族の中で役割分担を決め
ましょう。
みんなで家事の分担をして、
家族が共に助け合いながら生
活している意識や責任感を育
てましょう。

◆家族みんなで地域の行事に
参加しましょう。
子どもにとって、異年齢の
友達や大人との関わりは、大
切な社会経験です。親子で地
域行事に参加し、地域の人々
と交流しましょう。

市民みんなで、子どもたちを
見守りましょう！

問合せ先 青少年補導センター
(若山町7-10 青少年研
修センター2階 ☎82-7
550)



◆家族みんなで話し合いや団
らんの時間を持ちましょう。
子どもの話を最後まで聞いて
あげてください。子どもと
の会話の中で、注意信号を見
逃さないようにしましょう。

◆家族みんなで食事をする機
会を持ちましょう。
食事の時間は、ゆっくりと
家族がおしゃべりできる大切
なひとときです。「わいわい、
がやがや」食事も楽しくなる
でしょう。

第2回犯罪被害者支援チャリティコンサート



コンサートを通じて、犯罪被害者への理解や支援について考えてみましょう。

とき 3月2日(日) 午後1時～

ところ 県総合文化センター 大ホール

内容 池田卓さん(シンガーソングライター)や白子高校吹奏楽部などのコンサートのほか、有名人のグッズによるチャリティオークションも行われます。

入場料 無料

※中学生以上の人は500円の募金をお願いします。

※当日は、入場整理券が必要となりますので、(社団)みえ犯罪被害者総合支援センターまでお問い合わせください。

問合せ先 (社団)みえ犯罪被害者総合支援センター(☎059-1213-8211)

お知らせ

3月1日～7日

春の火災予防運動

統一防火標語

「火は見てる
あなたが離れる
その時を」



防火ポスター優秀賞

亀山西小学校6年 三合優果さん

これからの季節は、火災が発生しやすい気候となります。皆さんの家庭でも火の元を再点検し、防火に努めましょう。

防火指導・防火広報の実施

毎年、火災予防運動中に各地区の一般家庭を訪問し、防火に関する相談、火気使用器具などの点検指導、住宅用火災警報器の設置についての説明などを行います。

また、3月1日(土)午前7時からJR亀山駅前で、街頭広報を実施します。

サイレンの吹鳴

市民の皆さんに、この運動の周知を図るため、3月1日(土)午前7時にサイレンを吹鳴しますので、火災と間違わないようご注意ください。

住宅防火 命を守る

7つのポイント

3つの習慣

- ①寝たばこは、絶対やめる。
- ②ストーブは、燃えやすいものから離れた位置で使用する。
- ③ガスこんろなどのそばを離れるときは、必ず火を消す。

4つの対策

- ①逃げ遅れを防ぐために、住宅用火災警報器を設置する。
- ②寝具や衣類からの火災を防ぐために、防炎品を使用する。
- ③火災を小さいうちに消すために、住宅用消火器などを設置する。
- ④お年寄りや身体の不自由な人を守るために、隣近所の協力体制をつくる。

住宅用火災警報器の設置

今、お住まいの住宅にも平成20年6月1日から住宅用火災警報器の設置が義務化されます。

設置場所

寝室に設置が必要です。2階に寝室がある場合は、階段にも設置が必要となります。

購入先



防災設備取扱店、家電量販店、ホームセンターなどで購入できます。また、購入の目安として「日本消防検定協会」の鑑定マークが付いているものを選びましょう。

消火器と同様に、住宅用火災警報器の悪質な訪問販売が予想されますので十分注意してください。

平成19年中の火災

平成19年中の市内での火災発生件数は30件で、前年より7件減少し、死者0人、負傷者4人となっています。出火原因のトップはたばこ、続いてこんろ、放火の疑いとなっています。

前年より火災発生件数は減少しましたが、建物火災は2

件の増加となり、そのうち10件が住宅火災でした。

火災発生件数

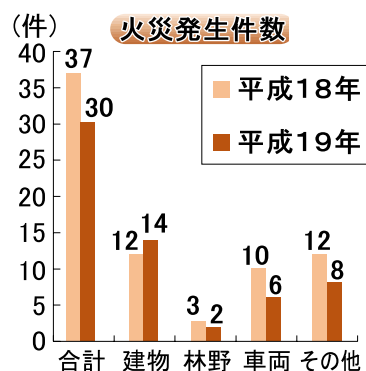

尊い命を火災から守るためには、逃げ遅れを防ぐ住宅用火災警報器の設置、防炎品の使用、住宅用消火器の設置、隣近所の協力体制をつくることなどを勧めします。

問合せ先 消防本部予防室(☎82-0244)



あいあいトレーニング・リハビリ室の使用停止

トレーニングマシンなどの定期点検のため、あいあい1階のトレーニング・リハビリ室の使用ができませんのでご了承ください。なお、ヘルストロンの使用も併せてできませんのでご了承ください。

とき 3月3日(月) 午前8時30分～午後5時

※予定時間より早く点検作業が終わる場合があります。

問合せ先 保健福祉部健康推進室(あいあい) ☎84-3316



パパ・ママ教室

お父さんになる人
待っています



とき 3月14日(金) 午後7時30分～9時

ところ あいあい1階集団指導室

内容 沐浴実習・妊婦体験(妊婦シミュレーター)の着

下水道の正しい使い方

マンホールに異物を流さない!

ガソリン、シンナー、オイルなどの危険物および土砂やゴミを絶対に流さないようにしましょう。



用など) スタッフ 保健師、助産師
対象者 市内に住民登録している妊婦とその夫
定員 12組24人(先着順)
参加費 無料
持ち物 母子健康手帳、バスタオル2枚、フェースタオル1枚、ビニール袋(ぬれたタオルを入れるため)
受付開始日 2月22日(金)
※受付時に簡単な問診をします。

申込・問合せ先 保健福祉部健康推進室(あいあい) ☎84-3316

体育施設の一般公開

3月

専用使用の申し込みがある場合は使用できませんので、ご利用の際は事前にお問い合わせください。

東野公園体育館 ☎83-1888

一般100円、中学生以下50円
屋内テニス(軟式・硬式)
5・12・19・26日……………9:00～17:30
バレーボール
6日……………9:00～17:30
13・20・27日……………9:00～21:30
バスケットボール
2・9・12・16・19・26日…18:00～21:30(9・16日は半面使用)
23・30日……………9:00～21:30

関B&G海洋センター ☎96-1010

施設 体育館、トレーニングルーム、ミーティングルーム、プール
使用時間 9:00～12:30、13:00～17:30、18:00～21:30
▷プール…9:00～12:00、13:00～17:00、18:00～21:30
休館日 3・10・17・21・24・31日
※プールについては、清掃のため18～23日までお休みします。

料金
▷体育館・トレーニングルーム…一般100円、中学生以下50円
▷プール…一般200円、中学生以下無料
※市内在住であることを証明できる物を持参ください。また、市外の人の使用料はそれぞれ倍額で、中学生以下のプール使用料は100円です。

※小学校3年生以下の児童がプールに入る場合は、保護者が一緒に入るか、プールサイドで見守ってください(水の中に入らなければ、使用料金は要りません)。

※プール利用時にはスイミングキャップが必要です(貸し出しは行っていません)。

西野公園体育館 ☎82-1144

一般100円、中学生以下50円
屋内テニス(軟式・硬式)
3・10・17・24・31日……………9:00～21:30
バスケットボール・バレーボール
5・12・26日……………9:00～21:30
19日……………9:00～17:30
バドミントン
6・13・27日……………9:00～21:30
20日……………13:00～21:30
卓球・バドミントン
1日……………9:00～12:30
2日……………18:00～21:30
4・7・9・11・14・15・16・18・21・23・25・28・30日……………9:00～21:30
8・29日……………9:00～17:30

インディアカ・バドミントン
4・18・21・25日……………9:00～17:30
7・11・14・28日……………9:00～21:30
卓球
1・29日……………9:00～12:30
3・10・24・31日……………9:00～21:30
17日……………9:00～17:30
ニュースポーツ
3・10・24・31日……………9:00～21:30
17日……………9:00～17:30
ソフトバレー
4・18・25日……………9:00～17:30
11日……………9:00～21:30
※毎週火曜日にソフトバレーと毎週水曜日の夜間(18:00～21:30)にバスケットボールができるようになりました。ぜひ、ご利用ください。

3月の子育て支援事業 ☺

幼稚園・保育園にお出掛けください

園名	とき	園開放時間	園開放内容	子育て相談
亀山幼稚園	6日(木)	8:30~10:30	楽しい折り紙と絵本	8:30~10:30
亀山東幼稚園	6日(木)	8:30~10:30	親子で楽しむうたあそびとパネルシアター	8:30~10:30
井田川幼稚園	6日(木)	8:30~10:30	楽しい音楽会	8:30~10:30
みずほ台幼稚園	6日(木)	8:30~10:30	親子で楽しむ人形劇	8:30~10:30
関幼稚園	11日(火)	8:30~10:30	ごらくとんぼさんと一緒に歌おう	8:30~10:30
第三愛護園	3日(月)	10:00~11:00	ひなまつり会	10:00~11:00
川崎愛児園	6日(木)	10:00~11:00	春をさがしに行こう	10:00~11:00
野登ルンビニ園	3日(月)	10:00~11:30	みんなでお楽しみ	随時要予約
第一愛護園	3日(月)	9:00~11:00	みんなでひな祭りを楽しみましょう	9:00~11:00
第二愛護園	3日(月)	9:00~11:00	ひな祭りを楽しみましょう	9:00~11:00
昼生保育園	3日(月)	9:00~11:00	ひな祭りを楽しみましょう	9:00~11:00
神辺保育園	3日(月)	9:00~11:00	ひな祭りを楽しみましょう	9:00~11:00
和田保育園	3日(月)	9:00~11:00	ひな祭りを楽しみましょう	9:00~11:00
川崎南保育園	4日(火)	9:00~11:00	お散歩しましょう	9:00~11:00
関保育園	3日(月)	9:00~11:00	ひな祭りを楽しみましょう	9:00~11:00
加太保育園	21日(金)	9:00~11:00	人形劇を観ましょう	9:00~11:00

園庭開放 園庭でお家の人や在園児と一緒に遊びます。

月～金曜日の午前8時30分～午後5時

※園の行事などの都合により、園庭開放ができない日・時間があります。

園開放 日を決めて、園庭や保育室などでお家の人や、在園児と一緒に遊びます。

子育て相談 日を決めて、子育てについての相談をお受けしています。秘密は厳守しますので気軽にご利用ください。

子育てサロン ▷亀山幼稚園・みずほ台幼稚園…月～金曜日の午後2時～4時

▷和田保育園……………月～金曜日の午前8時30分～午後4時

※亀山愛児園とみなみ保育園は、しばらくの間、園庭開放、園開放をお休みします。

保健だよ

保健福祉部 健康推進室 ☎84-3316

3月の健診・相談・教室

パパ・ママ教室 ※予約が必要です。

14日(金) 19:30～ あいあい

2カ月児育児教室 ※母子健康手帳を持参

5日(水) 13:30～ あいあい

6カ月児育児教室 ※母子健康手帳を持参

14日(金) 13:30～ あいあい

すこやかおやこ教室 ※主に1歳から2歳の幼児と保護者対象

26日(水) 10:30～ あいあい

内容 親子で守ろう歯の健康

育児相談 ※母子健康手帳を持参

4日(火) 13:30～14:30 健康づくり関センター

7日(金) 13:30～14:30 あいあい

1歳6カ月児健診 ※平成18年8月の出生児対象。受付時間は個人通知します。

27日(木) あいあい

3歳児健診 ※平成16年9月の出生児対象。受付時間は個人通知します。

13日(木) あいあい

離乳食教室



内容 主に初期・中期の離乳食の作り方の説明と試食
定員 15人(先着順)
対象者 市内に住民登録している乳児の保護者・妊婦
参加費 無料
持ち物 母子健康手帳、試食用小皿、スプーン、エプロン、手ふき用タオル、ふき

とき 3月18日(火) 午前9時30分～11時
ところ あいあい

ん、筆記用具
申込期間 2月22日(金)～3月7日(金)
申込・問合先 保健福祉部健康推進室(あいあい) ☎84-3316

亀山子育て支援センター あいあい「デビューの日



「あいあいっこへ行きたいけれど一人では」と思っているママ、パパ、ぜひお子さんと遊びに来ませんか。妊婦さんの参加もお待ちしています。一緒に楽しく

とき 3月10日(月) 午前10時30分～11時
ところ あいあい2階亀山子育て支援センター
※申し込みは不要です。
問合先 亀山子育て支援センター(あいあい) ☎84-3314

1人1人の健康相談



心に悩みを持つ人を対象に、専門の相談員が相談に応じます。秘密は守ります。

ので、気軽にご相談ください。
とき 3月21日(金) 午後1時30分～(予約制)
ところ あいあい
対象者 本人またはその家族など
費用 無料
申込期限 3月14日(金)
申込・問合先 保健福祉部健康推進室(あいあい) ☎84-3316

介護予防教室 「認知症の介護法」



講師 小山田老人保健施設 服部智美氏
対象者 介護予防や地域福祉に興味のある人
参加費 無料
持ち物 筆記用具
※申し込みは不要です。
問合先 亀山在宅介護支援センター(☎83-5920)

とき 3月4日(火) 午後1時30分～3時
ところ 北東地区コミュニティセンター

おかけ間違いにご注意!!

問い合わせ先などに電話をかける際は、局番などを再度確認の上、おかけ間違いのないようお願いします。



うほ 美し国三重 市町対抗駅伝

亀山市チームの
応援にご参加
ください



3月16日(日)に開催される「美し国三重市町対抗駅伝」に、亀山市チームが出場します。その応援に参加する人を募集します。

皆さんの熱い声援をお願いします。

とき 3月16日(日) 午前9時スタート
コース 県庁前～県営総合競技場陸上競技場 (10区間 42.195km)

応援方法 貸切バスで応援場所に移動しながら応援します。すべての区間において応援できるとは限りませんので、ご了承ください。

行程 交通規制や応援体制などを考慮して、後日連絡します。

募集人数 80人程度 (先着順)

申込期限 2月29日(金)

申込・問合せ先 教育委員会スポーツ振興室
(☎84-5079)



募 集

臨時・嘱託職員の募集

募集人数

▽スクールバス

運転手(嘱託

職員) 1人

▽応接員(臨時

職員) 1人

▽幼稚園教諭(臨時職員) 1



人

対象者 平成20年4月1日現在
の年齢が65歳未満の人

勤務内容

▽運転手：関小学校および関幼稚園のスクールバス運転業務

※大型免許が必要です。

▽応接員：中学校の応接業務

補助

▽幼稚園教諭：関幼稚園の業務補助

※幼稚園教諭免許が必要です。

任用期間

▽運転手：4月1日～平成21

年3月31日の1年間

▽応接員・幼稚園教諭：4月1日～9月30日の6カ月間

※任用期間の更新もあります。

勤務時間

▽運転手：原則として午前7時～午後5時の間で8時間

▽応接員：原則として午前8時15分～午後5時の8時間

▽幼稚園教諭：原則として午後1時15分～午後5時15分の4時間

賃金

▽運転手：月額165,000円(予定)

▽応接員：日額5,760円(予定)

▽幼稚園教諭：時給950円(予定)

勤務日数 週5日(土・日曜日、祝日および年末年始は休み)

申込期限 2月27日(水)

申込方法 履歴書および免許の写しを持参の上、教育委員会教育総務室までお越しください。

問合せ先 教育委員会教育総務室 (☎84-5072)

歴史講座

「亀山と近代産業」

受講者募集



歴史博物館で

は、第10回テーマ展示

市史編さん近代・現代

部会中間報告展示

「亀山のたばこ会社と伊勢煙草株式会社をさぐる」に

ちなんだ歴史講座を開催します。

とき 3月30日(日) 午後1時30分～3時

ところ 歴史博物館講義室

講師 市史編さん近代・現代部会執筆員 井田泰人氏

(近畿大学短期大学部准教授)

定員 50人(先着順)

受講料 無料

申込方法 歴史博物館に電話

でお申し込みください。

※申し込み時に氏名、住所、電話番号が必要です。

申込・問合せ先 歴史博物館

(☎83-3000)

CATV
マイタウン
かめやま

2月15日～20日

- ウイークリーかめやま
- ハートフルステーション119

「それって本当に119番？」

～救急車の適正利用にご協力を～

- エンドコーナー（亀山東幼稚園）
- 文字情報

2月22日～27日

- ウイークリーかめやま
- ハッピースマイル

「神辺とふれあおう～神辺小学校～」

- エンドコーナー（川崎南保育園）
- 文字情報

※午前6時～午前0時まで30分番組を繰り返し放送しています。なお、放送内容を変更する場合がありますので、ご了承ください。

「かめやま環境市民大学」の講義を、15分間のダイジェストで放送しています。

放送時間 10:00～、13:00～、16:00～、
19:00～、22:00～

6チャンネルで
放送中!



かめやまレクスボ2008
ユニカール大会参加者募集



レクリエーション・スポーツは、一般的にニュースポーツと呼ばれるものも多く、これらの中から少しの技能と知識でプレイできるユニカール大会を開催します。奮ってご参加ください。

とき 3月9日(日)

受付時間 午前9時～

※大会は午後4時に終了する予定です。

ところ 東野公園体育館
対象者 市内在住の人
参加費 1人500円

※市レクリエーション協会会員登録が必要です。

チーム編成 1チーム3人
服装・持ち物など 運動ができる服装、体育館シューズ

ユニカールとは：

ユニバーサルカーリングの略で、氷上でストーンを滑らせて得点を競うカーリングの競技を、体育館などの床の上で行うように考案されたスポーツです。

申込方法 教育委員会スポーツ振興室、西野公園・東野

公園・関B&G海洋センターの各体育館などに備え付けの申込用紙に、チーム名など必要事項を記入の上、市レクリエーション協会事務局（教育委員会スポーツ振興室内）に直接またはファクスでお申し込みください。

申込・問合せ先 市レクリエーション協会事務局（教育委員会スポーツ振興室内） ☎ 84-5079、FAX 82-6161

84-5079、FAX 82-6161

坂本棚田石積み体験
参加者募集



安坂山町坂本地区の棚田は、日本の棚田百選に認定され、坂本棚田保存会によって美しい農村風景として今も維持されています。棚田の保全について皆さんに考えていただく機会として、石積み体験を開催します。棚田に興味のある人は、ぜひご参加ください。

とき 3月2日(日) 午前9時～

集合場所 坂本生活改善セン

対象者 原則18歳以上
※18歳未満の人は、見学のみとなります。

持ち物 弁当
募集人数 20人

申込期限 2月22日(金)

申込・問合せ先 農水商工部農山漁村室ふるさと振興グループ ☎ 059-22412551、産業建設部農政室 ☎ 84-5082

84-5082

亀山区更生保護女性会
親子ミニ集会
手づくり手芸教室



更生保護女性会では、親子ミニ集會を開催します。

親子で楽しく手芸をしてみませんか。ぜひご参加ください。

とき 2月24日(日) 午後1時～3時

ところ あいあい2階工作室

対象者 市内在住の小学生を
持つ親子

申込期限 2月22日(金)

申込・問合せ先 市社会福祉協議会 ☎ 82-7985



市民

Information from Citizen

インフォメーション

亀山西ミニバスケットボールクラブ 部員募集（亀山中学校区）



バスケットボールが好きな小学新2年生～新6年生を募集します。現在男子20人・女子27人で練習しています。一度見学に来ませんか。

とき・ところ

▷毎週火・土曜日の午後5時30分～7時15分
…亀山西小学校体育館

▷毎週木曜日の午後6時～8時、毎週日曜日の午前9時～11時30分…昼生小学校体育館

申込・問合せ先 小川 (☎83-1631)



Information from citizen

第13回市民ゴルフ大会 参加者募集



とき 3月14日(金)

ところ 双鈴ゴルフクラブ 関コース(加太)

募集人数 40組160人

参加費 11,500円(プレー費、運営費など)

申込期限 2月29日(金)

申込・問合せ先 市ゴルフ協会

事務局(渡瀬 山忠食品工業株式会社内) ☎82-11347

ホストファミリー募集



IATSSフォーラムは、東南アジアの将来を担う若者の人材育成を行う研修機関です。春の研修期間中、研修生(会話は英語)を受け入れ、日本の生活を体験させていただけるご家庭を募集します。

とき 4月19日(土)～20日(日) (1泊2日)

かめやま・安心めーるをご利用ください

市内の災害情報・不審者情報・子ども安全情報・イベント情報を携帯電話やパソコンにメール配信します。

下記アドレスからご登録ください

パソコンURL <http://www.city.kameyama.mie.jp>

携帯電話URL <http://www.city.kameyama.mie.jp/mobile/index.htm>

問合せ先 企画政策部情報計画統計室 (☎84-5029)

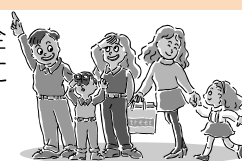

QRコード

URL <http://www.iatssforum.jp/>

511)

申込期限 3月21日(金) (応募者多数の場合は抽選)
申込・問合せ先 (財)国際交通安全全学会 IATSSフォーラム (☎059-137010)

広報ガイド

3月

子育て支援センターの催し

亀山子育て支援センター ☎84-3314

ひよこくらぶ

6・13日(木) 10:30~11:00

わいわいキッズ(親子タイム0歳から)

4・11日(火) 10:30~11:00

かるがも会(子育て支援の会)

12日(水) 10:30~11:00 かるがも親子タイム

12・26日(水) 10:00~12:00 子育て相談

マミーズおはなしボックス

21日(金) 10:30~11:00

関子育て支援センター ☎96-0181

ぽっぴくらぶ

5・12・19日(水) 10:30~11:00

ひまわりママと遊ぼう

7日(金) 10:30~11:00

ライオンキッズ読み聞かせの会

13日(木) 10:30~11:00

休日の当番医

2日(日) かつき内科(東町1丁目 ☎84-5858)

9日(日) 谷口内科(みどり町 ☎82-8710)

16日(日) 岩間医院(田茂町 ☎82-3135)

20日(祝) 高橋内科クリニック(栄町 ☎84-3377)

23日(日) なかむら小児科(長明寺町 ☎84-0010)

30日(日) 豊田クリニック(南野町 ☎82-1431)

※診療時間は13:00~21:00。当番医が変更になる場合もありますので、必ず電話で確認してから受診してください。

※問い合わせは亀山地域救急医療情報センター(☎82-1199)、市役所(☎82-1111)へ

各種相談

人権相談	7日(金) 13:00~15:00	市役所1階市民対話室 (☎84-5007)
	25日(火) 13:00~15:00	健康づくり関センター (☎97-0188)
行政相談 行政に関わる意見、要望、困っていることなどの相談	10日(月) 10:00~15:00	市役所1階市民対話室 (☎84-5007)
	19日(水) 13:00~15:00	関文化交流センター (☎96-1201)
法律相談 弁護士による相談。予約制(1ヵ月前から受付)	17日(月) 13:30~16:00	市役所1階市民対話室 (☎84-5007)
	31日(月) 13:30~17:00	市役所1階市民対話室 (☎84-5007)
ひとり 男女困りごとの行政相談 男女共同参画に関する相談	3日(月) 13:00~15:00	市役所1階市民対話室
よろず人権相談	27日(木) 13:00~15:00	あいあい(☎84-5007)
	金曜日 10:00~15:00	あいあい(☎82-8184)
心配ごと相談	11日(火) 13:00~15:00	健康づくり関センター (☎97-0188)
公証人相談 遺言・相続・契約に関する相談	14日(金) 13:00~15:00	あいあい(☎82-8184)
身体障害者相談	21日(金) 13:00~15:00	あいあい(☎84-3313)
知的障害者相談	21日(金) 13:00~15:00	あいあい(☎84-3313)
言語相談 就学児以上、18歳未満対象	4日(火) 13:15~16:00	あいあい(☎83-2425) 言語聴覚士
子ども医療相談	6日(木) 13:40~16:20	あいあい(☎83-2425) 児童精神科医
療育手帳の相談・判定	12日(水) 9:00~17:00	あいあい(☎83-2425) 児童相談所職員
無料住宅相談 増改築相談員による相談	20日(祝) 13:00~16:00	あいあい(☎84-5039) 産業建設部建築住宅室
開発行為相談	17日(月) 17:30~20:00	市役所西庁舎3階第5会議室
青少年相談	月~金曜日 9:00~16:30	青少年補導センター (☎82-7550)

歴史博物館の催し ☎83-3000

常設展示室 4月20日(日)まで

第10回テーマ展示

市史編さん近代・現代部会中間報告展示

「亀山のたばこ会社~伊勢煙草株式会社をさぐる~」

講義室 3月30日(日) 13:30~15:00

歴史講座 「亀山と近代産業」

開館時間 9:00~17:00

(常設展示室をゆっくりご覧いただくために)

展示室への入場は16:30までをお願いします)

常設展示観覧料 一般:200円 児童・生徒・学生:100円

※小学生未満と70歳以上の人、心身障害者とその介助者は無料です。

※毎週土・日曜日は、小・中学生は無料です。

※毎月第3日曜日(家庭の日)は、無料です。

※休館日…毎週火曜日

URL <http://kameyamarekihaku.jp>

図書館の催し ☎82-0542

おはなしの会

1日(土) 14:00~ マミーズによる絵本・紙芝居の読み聞かせ(児童室)

12日(水) 14:00~ ボランティアの方による絵本読み聞かせ(関文化交流センター)

子どもアニメ映画会

5日(水) 14:00~ 関文化交流センター

15日(土) 14:00~ 企画展示ホール

テレホン童話 ☎83-0874(3分間の創作童話)

1日~15日 ロボキット参上!

16日~31日 ハルノタネ

※休館日

▷市立図書館…毎週火曜日、28日(金)

▷関図書館…毎週月曜日、28日(金)

天神公園

天神公園は、亀山南小学校の南の小高い山の辺りにあり、山の上からは市街を眺めることができます。

亀山市出身で文化勲章を受けた言語学者の故服部四郎氏は、高校3年生の時に、この付近から眺めた亀山の風景から得た感動が、言語学研究に本格的に取り組もうと決心したきっかけになったと、自身の随想の中で記しています。

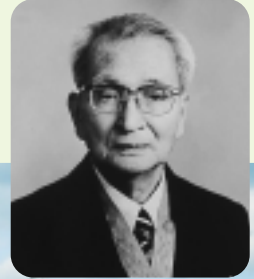

故服部 四郎氏



天神公園から眺める市街の風景

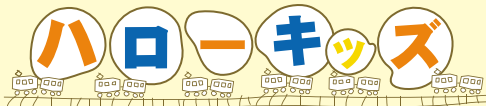

このコーナーでは、元気なかめやまっ子の写真を募集しています。掲載を希望する人は、広報秘書室(☎84-5022)までご連絡ください。



きむら みのり
木村 弥法ちゃん(左) 平成16年7月28日生まれ
あまね
天弥ちゃん(右) 平成18年11月10日生まれ

父 浄仁さん 母 明美さん (阿野田町)

妹大好き！お姉ちゃん大好き！仲良しの2人です！



しのはら たくと
篠原 巧跳くん 平成17年11月7日生まれ

父 正樹さん 母 有紀さん (下庄町)

今日もおもちゃに囲まれて大満足!!

