

豊かな自然・悠久の歴史 ✨ 光ときめく亀山

かめやま

Kameyama city



EC05 J0363



RE009



亀山市携帯サイト

2007 JUNE
6/1
No.55

主な内容

- 環境にやさしい町をみんなの手で - 2
- 輝き人生 ライフ ————— 4
- 6月1日～7日は水道週間 ——— 6
- 暮らしの情報 ————— 7



ライフ
輝き人生 国分 明さん

6月は環境月間

環境にやさしい町をみんなの手で

6月は環境月間です。環境問題は、地球温暖化などの地球規模の問題から、身近なごみや生活排水の問題まで、広範囲かつ複雑多岐にわたっています。みんなで環境にやさしい町をつくりましょう。

減らす…家から出るごみを減らすこともですが、不要な物は買わないことや持ち込まないこともリデュースです。

Reduce
リデュース



亀山の自然保護イメージキャラクター「シーゼン」

Recycle
リサイクル

Reuse
リユース

再生利用する…リサイクルにも費用や新しい資源が必要です。まずは減らして、再利用して、最後にリサイクルするよう心掛けましょう。

再使用する…「もったいない」の気持ちを持って繰り返し使い、限られた資源を大切にしましょう。

3つのRで
ごみを減らそう！
私たちの暮らしは、大量生産・大量消費により大変便利になりました。しかし、物を作るためには、多くの限られた資源が使われています。貴重な資源を大切に使うために、私たちにできることを考えてみましょう。

不法投棄をなくそう！
市内で発生する不法投棄には、少量の家庭ごみから大量の産業廃棄物まで、さまざまなごみの種類があります。不法投棄は、「廃棄物の処



レジ袋削減
マイバッグをおおう！
全国で1年間に使用されるレジ袋は約300億枚、また、原料にはドラム缶約280万本もの石油が使用されています。レジ袋の中には、繰り返し活用されているものもありますが、残念ながら、その多くはごみとして捨てられています。



理及び清掃に関する法律」で禁止されています。これに違反すると「5年以下の懲役もしくは1,000万円以下の罰金またはこの併科」に処せられます。
不法投棄を許さない地域づくりと不法投棄をさせない土地の管理をお願いします。
不法投棄を見つけたら、次の項目をご連絡ください。
▽いつから
▽具体的な場所
▽廃棄物の種類、量
▽誰が、どのような車で投棄したか。(もし分かれば)
連絡先 環境森林部環境森林保全室 (☎96-1349)

平成18年6月の容器包装リサイクル法改正により、事業者はレジ袋などの排出を減らす一層の努力を求められ、他県ではレジ袋を有料化する店舗も見られるようになっていきます。消費者である私たち一人ひとりも、不要なレジ袋は断ったり、マイバッグを活用するなど、レジ袋の使用削減に取り組みましょう。

防ごう、地球温暖化！



地球の大気中に含まれる二酸化炭素やメタンなどの温室効果ガスが増えると、

地球の中に溜まる熱が増加し、地表の温度が上昇します。これが、地球温暖化現象です。

温室効果ガスの中でも、一番量が多く、地球温暖化に影響するガスが、二酸化炭素（CO₂）です。二酸化炭素は、私たちが生活するために石油や石炭などの化石燃料を消費することによって大気中に排出されます。

地球温暖化を防止するため、私たちの生活を見直し、二酸化

炭素の排出量の削減に取り組みましょう。

家庭でできる

省エネ対策

- ▽エアコン：夏は28度、冬は20度に設定する。
- ▽照明器具：使っていない部屋の照明は消す。
- ▽冷蔵庫：扉を開けっ放しにしない。
- ▽家電製品：使わないときは、

スイッチを切る。

生ごみ処理容器

購入費の補助制度



市では、各家庭から排出される生ごみの減量化および資源化を推進するため、生ごみ処理容器購入者に対し補助金を交付しています。ぜひご利用ください。

野焼き(野外焼却)は絶対にやめましょう

ダイオキシン対策の一環として、野外での焼却は、「廃棄物の処理及び清掃に関する法律」で禁止されています。野外でごみは燃やさずに正しく処理を行いましょう。

禁止されているごみの野外焼却とは



①ドラム缶やブロックを積んで行う焼却



②地面で直接、または穴を掘って行う焼却

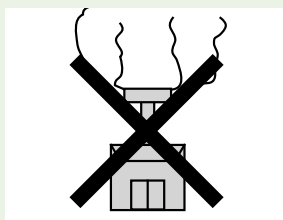

③構造基準を満たさない焼却炉を使用して行う焼却

違反者には厳しい罰則

禁止されている野外での焼却を行うと、「5年以下の懲役もしくは1,000万円以下の罰金またはこの併科」に処せられます。

野外での焼却の例外規定として、次の場合などに限り認められています。

- ▷農作業、森林管理などを営むためにやむを得ず行われる焼却
- ▷風俗習慣などの行事を行うための焼却

※例外で認められている焼却でも、ビニールやプラスチック類が絶対に混ざらないように気をつけてください。また、煙や臭いなどにより近隣の人に迷惑となるような場合は、直ちに中止してください。

焼却を行う際は…

事前に消防署への連絡が必要です。忘れずご連絡ください。

対象者 市内在住の人
対象容器 ボカシ、コンポスト、電気・手動かくはん式処理容器
補助金額 購入金額の2分の1（100円未満切り捨て、上限25,000円）
申請に必要なもの 印鑑、領収書、補助金振込先の通帳の写し（郵便局は除く）
※領収書、口座名義、申請書は同一名義であることが必要です。

申請先 環境森林部廃棄物対策室（☎82-8081）

輝き人生



このコーナーでは、
きらりと輝きなが
ら活躍する市民を
紹介します。

こつこつ積み上げた窯

竹炭づくりを地域の活性化に

国分 明さん (下庄町)

竹炭を手にはほ笑ましく語る国分さん。定年後、一人で、竹炭づくりのため、窯を作り上げました。国分さんの気さくな人柄が自然と地域の人々の協力を集めています。竹炭づくりが地域の活性化になればと、メンバーの熱気も高まっています。



「窯を作ろうとしたきっかけは？」

「定年になった後、農業を
していました。周りの山や
藪が竹で荒れているのを見て、
竹を利用して何かできないか
と考えたときに竹炭づくりを
思いつき、窯を作ろうと思っ
ました。竹炭は、米や水に入
れると味がまろやかになりま
す。うまく竹炭ができれば、
皆さんに分けて喜んでもらえ
るのではと思いました。」

「窯作りは大変ではなかった
ですか？」

「昨年の12月ごろから材料
を調達して、今年の2月ごろ
から、暇を見つけては耐火レ
ンガや石をこつこつと積み上
げていきました。最初に地面
に土俵のような円を描いて積
み上げていくんです。円の大
きさで窯の大きさも変わって

くるので、大きさを決めるの
が難しかったですね。」

「周りの人のたくさんの協力
があったか？」

「窯が出来上がって、竹を
入れるころから、周りの同年
代の人たちが集まってきてく
れました。初めて火を入れた
時は、風の通し方や煙の出
し方など、みんな四苦八苦し
ながらも、ワイワイ言いなが
ら楽しい雰囲気の中で窯を囲
んでいましたよ(笑)。」

「初めての竹炭の出来はどう
でしたか？」

「出来上がりが本当に楽し
みで、実際に取り出してみる
と、思ったよりはうまく出来
たと思っています。でも、風
の通し方が難しく、焼き過ぎ
たものも多くありましたけど
ね(笑)。失敗もありますが、
早速、次の竹を入れようと
思っています。」

「今後は？」

「この竹炭づくりを、地域
の老人会の活動として、そし
て製品となれば、きっと地域
の活性化にもつながると思っ
ています。失敗を繰り返しま
がら、仲間と楽しく竹炭を
作っていくことが一番です
ね。」

どうなる？

これからの亀山の景観

前回のテーマ「どうなる？これからの亀山の景観」では、建築士の奥田裕子さんから景観法について分かりやすく説明していただいた後、みんなでこれからの亀山の景観について話し合いました。今回は、行政から亀山の景観について、現在の状況をお話しします。その後、自分たちができることは何なのか、そして未来に続く亀山のまちの希望や夢を、また自分が描く景観を話し合います。

前回参加できなかったという人も大丈夫です。ぜひお越しください。一緒に交流をしましょう。

とき 6月21日(木) 午

後7時30分～9時30分

ところ 市民協働セン

ター1階多目的ホール

参加費 無料

※直接会場へお越しくだ

さい。

問合先 市民部市民参画

協働室 (☎84-500

8)

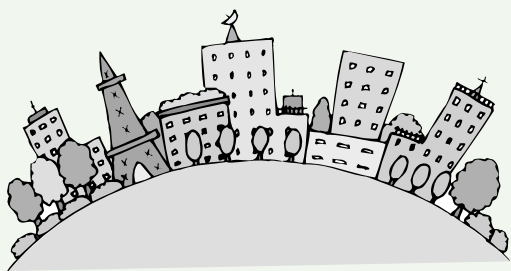

市民交流の場

かめさん

毎月21日は
“市民交流の日”

きらめき亀山21

市民協働センター 19:30~

<http://www6.ocn.ne.jp/~kameyama>



関萬古

近代産業の振興から 生まれた焼き物

歴史博物館常設展示では、平成17年に開催した「関萬古」近代産業の振興から生まれた焼き物」の第2段として、関萬古を展示紹介しています。

前回の展示から2年が経ち、新たに文献や作品が確認できましたので、今回の展示では、新たな内容も併せてご覧になります。

今回のれきし散歩は、関萬古について新しく分かった事柄のいくつかをご紹介します。



関萬古場（三谷伸谷家所蔵）

関地蔵尊参籠者の 好土産品となれり

まず文献では、「三重県案内」（明治40年4月刊第9回 関西府県聯合共進会三重県協賛会編さん）に収録されていた関萬古の記事が新たに確認できました。それには、こんなことが書いてあります。

◎鈴鹿萬古焼（鈴鹿郡関駅前）
関西鉄道関駅にあり、原土を同郡神辺村に採り、四日市より熟練なる職工を備ふて製造に着手せしは明治三十五年にして、製品は日用飲食器、花瓶、置物、茶器を主として一

箇年の産額一万円に上れり、名に負ふ東海道の旅人は鉄道開通と共に打ち絶えぬれば、利便は却て物産の販路を拡からしめ、京阪神への販路頗る多く関地蔵尊参籠者の好土産品となれり、窯元原清太郎は特に昔を偲ふ駅鈴型の茶器を製したるに、鈴鹿萬古の款印と共に好評を博せり、同窯元三谷耕一、亦優良の陶器を産す



蝶図花瓶（吉沢利生家所蔵）

これによれば、関萬古の原料は、当時の神辺村（布気村、太岡寺村、山下村、木下村、小野村が合併してできた村）で採掘していたこと、京阪神

への販売ルートが多かったこと、地蔵院の参詣者のおみやげとして売れたこと、窯元が三谷耕一と原清太郎の2軒あつたことが分かります。京阪神への販路拡大が鉄道拡大と相まっつているということは、鉄道旅客の増加のほか、関萬古出荷の手段が鉄道であつたことを示唆しています。

関萬古に刻まれた銘

いま展示で紹介している関萬古は、ほとんどに銘が刻まれていたり、筆で書いた銘、押型による銘があります。いくつか挙げてみましょう。まず押型銘では「鈴鹿萬古」や「す、か」、「鈴鹿」と「萬古」を1組として押しているものがあります。

刻銘では、「円成舎子誠造」や「す、か」、「晚松堂子誠造」などがあります。書銘では「鈴関萬古」など

があります。

当時の会社がどのような組織になっていたのかは、まだ詳しく分かりませんが、窯元が2軒であるということが、確認できたことは、関萬古に残されているいろいろな銘を考えたり、会社組織を調べる上で、何らかの手掛かりになりそうです。

歴史博物館ではこれからも関萬古の歴史や作品の継続調査をしていきます。

展示を開催

「関萬古」近代産業の振興から生まれた焼き物」は、9月2日まで常設展示第3ゾーンで開催しています。どうぞお楽しみください。



白梅図徳利（吉沢利生家所蔵）

水道がうるおす日々の健やかさ



水道週間 6月1日～7日

毎日の暮らしでは、朝起きて顔を洗うことから、夜寝る前に歯を磨くまで、水道の水を使わない日はありません。水道の蛇口をひねれば、簡単に水が出てきます。その水も限りある資源であることを忘れてはいないでしょうか。

大切な水だから、私たちができることから毎日の生活全体を見直して、水資源の節約に心掛けましょう。

市の水道水は、鈴鹿川と安楽川流域の地下水を水源としています。市では、公道下の漏水調査を全市的に実施し、いくつかの漏水個所を見つけ、水道水の無駄を防ぐことができました。この調査により、限りある水資源の有効利用に努めています。

今年度は、下庄町地区および加太地区を中心に実施するよう計画しています。

一人暮らしの高齢者宅の水道施設を診断

65歳以上の一人暮らしの高齢者の人を対象に、水道施設の診断、蛇口の不良パッキンの無料取り替えと漏水個所などの点検を行います。ただし、漏水個所発見後の修理は市指定給水工事業者に依頼してください(修理費用は自己負担)。

申込期間 6月4日(月)～8日(金)

申込先 上下水道部上水道室
(☎ 97-10622)

点検期間 6月18日(月)～22日(金)

※上水道室職員および市指定給水工事業者が訪問して水

道施設を点検診断します。

蛇口パッキンを無料でお渡しします



皆さんのご家庭では、蛇口の締りが悪くポタポタと水がこぼれていませんか。貴重な水の節約のため、家庭用蛇口パッキンと節水コマ

毎日の暮らしから水資源の節約を



●車を洗うときは、バケツ洗いに心掛ける。

●シャワーの出っぱなしを減らす。



●風呂の残り湯を有効利用する。



●洗濯物をまとめ洗いする。

(直径13mm)を無料でお渡しします。数に限りがありますので、お早めにお越しください。

配布期間 6月4日(月)～8日(金)

配布場所 市役所窓口、上下水道部上水道室(関支所2階)、加太出張所

問合せ 上下水道部上水道室
(☎ 97-10622)



もよおし

かめやま環境市民大学 大学院を開講



かめやま環境市民大学を卒業した人を対象に、大学院を開講します。

大学で学んだことをより深く研究し、環境保全型社会を皆さんとともに創っていきましょう。

とき 6月28日(木) 午後6時30分～8時30分

ところ あいあい2階大会議室

対象者 かめやま環境市民大学卒業生(第1・2期卒業生)

問合せ 市総合環境研究センター
 (☎96-11349)、
 環境森林部環境保全対策室
 (☎84-5068)

教科書展示会

北勢第三地区教科用図書採択協議会では、今後の小・中学校の教科書採択に皆さんの

ご意見を反映させるため、教科書の展示会を開催します。会場の意見箱にご意見をお寄せください。

とき 6月15日(金)～7月1日(日)

午前9時～午後5時(19、22、26日を除く)

ところ 市立図書館企画展示ホール

展示物 現在使用中の小・中学校用教科書

問合せ 教育委員会学校教育室
 (☎84-5076)

亀山学校 脳梗塞を予防するには



とき 6月21日(木) 午後1時30分～3時

ところ あいあい2階研修室

講師 のほのクリニック 院長 一見和良氏

対象者 おおむね65歳以上の高齢者またはその家族など

参加費 無料
 持ち物 筆記用具
 ※事前申し込みは不要です。

問合せ 亀山在宅介護支援センター
 (☎83-5920)

おたっしやくらぶ 健康の「ツ」教えます

とき・ところ

① 6月6日(水) 午後1時30分～3時

南部地区コミュニティセンター

② 6月15日(金) 午前10時～11時30分

野村地区コミュニティセンター

内容 知っておこう介護保険の豆知識

対象者 おおむね65歳以上の
 人またはその家族など

参加費 無料
 問合せ 亀寿苑在宅介護支援センター
 (☎84-1212)

借金&クレジットローン なんでも相談

とき 6月30日(土) 午後1時～5時

ところ 三重県司法書士会館3階(津市丸之内養正町17番17号)

内容 借金、クレジット、債務整理などに関する面談および電話相談

電話相談 ☎059-227-7620

相談料 無料

問合せ 三重県青年司法書士



お知らせ

私立幼稚園児の 保護者の皆さんへ

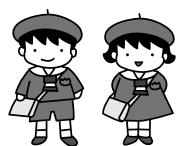

市では、幼稚園教育を受ける機会の均等を図るため、満3歳以上の幼児を私立幼稚園へ通園させている世帯で、所得の状況に応じ、入園料と保育料を軽減する事業を実施しています。

希望する人は、通園している幼稚園にお申し出ください。

対象世帯
 △市内に住所を有する世帯(市外の私立幼稚園通園児童の世帯も対象)

▽平成19年度に納付すべき市民税が非課税・均等割のみの世帯、あるいは所得割課税額が183,000円以下の世帯

▽生活保護法の規定により、保護を受けている世帯

問合せ 各私立幼稚園、教育委員会教育総務室(☎84-5073)

協議会(鈴木 ☎83-0712)

児童手当の振り込み



6月5日(火)に
2月分から5月
分までの児童手
当を各受給者名
義の口座に振り
込みます。

平成19年4月から3歳未満
児の第1子および第2子の児
童手当が月5,000円増額
され、一律1万円になりました。

今回振り込む3歳未満児の
第1子および第2子の児童手
当の額は、次のとおりです。

6月振込額 3万円

- ▽2月分：5,000円
- ▽3月分：5,000円
- ▽4月分：1万円
- ▽5月分：1万円

※第3子以降の児童手当はこ
れまでどおり、月額1万円
です。

※児童手当は、小学校修了前
の児童(12歳到達後最初の
3月31日までの間にある児
童)を養育している人が受
給できます。ただし、申請
が必要で、所得制限があり
ます。

児童手当の現況届は6月中
に提出してください

児童手当を受けている人は、
5月末に送付された現況届を
6月中に提出してください。
この届けは、毎年6月1日現
在の状況が、引き続き児童手
当を受けるための要件(所得
要件等)を満たしているかを
確認するためのものです。

もし、現況届が提出されな
いと、資格があっても6月分
以降の児童手当が支給停止に
なりますので、ご注意ください
い。

現況届に必要なもの

- ▽印鑑
- ▽健康保険証(国民年金加入
者の場合は不要)

※平成19年1月2日以後に亀
山市に転入した人は、1月
1日現在に住所があった市
町村発行の平成18年分(平
成19年度)の所得金額、控
除金額、扶養人数が記載さ
れた所得証明書

※児童と同居している場合は、
その児童の世帯全員の住民
票

提出期限 6月29日(金)
提出・問合せ 市民部保険年

金室(☎84-50005)、
市民部市民サービス室(関
支所 ☎96-1212)

不妊治療費助成事業

市では、市子育て応援プラ
ンに基づき、不妊に悩む夫婦
を支援するため、不妊治療を
受けた夫婦に対し、次のとお
り助成を行っています。

対象となる治療 体外受精、
顕微授精または人工授精

対象者 法律上婚姻をしてい
る夫婦で、次の要件を満た
す人

- ▽医療保険各法に規定する被
保険者もしくは組合員また
はその被扶養者
- ▽申請時に亀山市の住民基本
台帳に1年以上記録されて
いる人または、外国人登録
原票に1年以上登録され、
在留期間を超えていない人

助成額 対象経費(保険診療
適用外)の2分の1(上限
10万円)

※県の助成を受けた人は、助
成対象経費から県の助成額
を控除した額の2分の1

※この事業は、「亀山市市税
等の滞納者に対する行政

サービスの制限の措置に関
する条例」の対象となつて
います。市税などの滞納が
ある場合は、助成の対象と
しないこともあります。

問合せ 保健福祉部地域福祉
室(あいあい ☎84-133
15)

あいあい内改修工事 について



4月2日から
あいあい内に開
設された障害者
総合相談支援セ
ンター「あい」

の事務所や相談室およびデイ
ケア事業や障害児の療育事業
を、2階トレーニング室で実
施するに当たり、2階トレー
ニング室の機能を1階リハビ
リ室へ移行するための改修工
事を実施します。

改修工事は、6月を予定し
ており、工事期間中は1階リ
ハビリ室および2階トレーニ
ング室が利用できなくなりま
すのでご理解とご協力をお願
いします。

問合せ 保健福祉部高齢・障
害支援室(あいあい ☎84
-13313)

はかりの定期検査

取り引きや証明用に使用す
るはかり(特定計量器)は、
2年に1度検査を受ける必要
があります。そのため、県計
量検定所では次のとおり定期
検査を実施しますので、忘れ
ずに受検してください。

問合せ 県計量検定所(☎0
59-223-5071)、
産業建設部産業・観光振興
室(☎84-5049)

とき	ところ	時間
6月18日(月)	市役所職員会館 駐車場	午前10時～午後2時
6月19日(火)	関文化交流センター	午前10時～午後3時
6月20日(水)	林業総合センター	午前10時30分～11時30分
	鈴鹿馬子唄会館	午後1時30分～2時30分

みんなで食育

楽しく食育



6月は「食育月間」、毎月19日は「食育の日」です。一日一回は家族でそろって楽しく食卓を囲みましょう！

「食育」とは？

▽生きる上での基本であって、知育、徳育および体育の基礎となるべきものです。

▽さまざまな経験を通じて「食」に関する知識と「食」を選択する力を習得し、健全な食生活を実践することが出来る人間を育てることをいいます。

今なぜ食育なのでしょう

①肥満や生活習慣病が増加しています。

②栄養のバランスの偏った食事や不規則な食事が増加しています。

③「食」の安全上の問題が発生しています。

④過度なやせ身志向があります。

⑤「食」を大切にしている心が欠如しています。

⑥「食」の海外への依存が進んでいます。

ネット社会の危険から子どもたちを守りましょう!!

近年の情報化社会により私たちの周りにはあらゆる情報があふれ、日常生活も大変便利になりました。

特にインターネットは多くの家庭に普及し、携帯電話は誰もが1台を所有するというのが今や当たり前のことになってきました。

家に居ながら買い物ができる、友達や知人に自分の都合のいい時間にメールができる、生活に必要な情報がすぐに手に入るなど私たちの生活にインターネットは切り離せないものになりつつあります。

しかし、この便利なネット社会の中で子どもたちが危険にさらされていることも事実です。

出会い系、暴力的な画像など子どもたちにとって有害なサイトに、いとも簡単にアクセスでき、実際に多くの子どもたちがトラブルや被害に遭っていることを忘れてはいけません。

ネット社会の影の部分、危険な部分を私たち大人はしっかりと認識する必要があります。そして安易に子どもにパソコンや携帯電話を与えるのではなく、活用方法や、危険性を子どもたちと話し合い、きちんと教えていくことが親や家庭の役割ではないでしょうか。

◆フィルタリングサービスを利用しましょう。

フィルタリングサービスとは、携帯電話でインターネットに接続した場合に出会い系サイトなどの有害情報をブロックするサービスです。契約時などに申し込めば設定できます。

教育委員会生涯学習室 (☎84-5077)

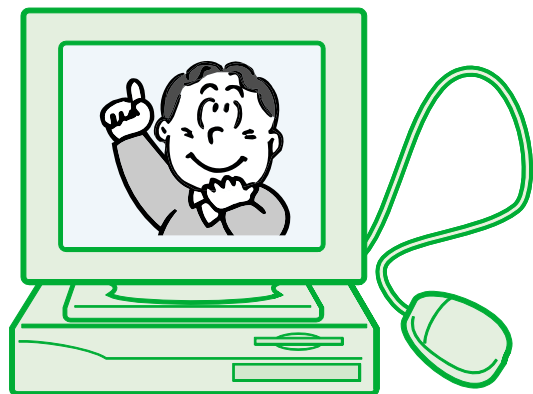

CATV マイタウン かめやま

6月1日～6日

- ウイークリーかめやま
- 市役所からこんにちは「お口の健康
～歯周病予防～」
- エンドコーナー
(みずきが丘道伯幼稚園)
- 文字情報

6月8日～13日

- ウイークリーかめやま
- 市役所からこんにちは「お口の健康
～お口の体操～」
- エンドコーナー
(川崎愛児園)
- 文字情報

※午前6時～午前0時まで30分番組を繰り返し放送しています。なお、放送内容を変更する場合がありますので、ご了承ください。

6チャンネルで
放送中!



6月1日～10日 電波利用保護旬間

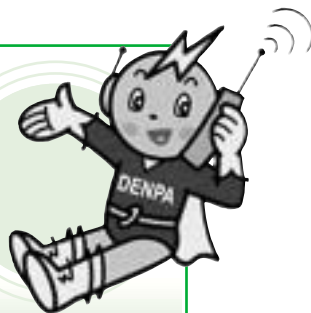

不法電波は犯罪です。
電波のルールを守りましょう。

総務省東海総合通信局 ☎052-971-9107
URL <http://www.tokai-bt.soumu.go.jp/>

6月3日～9日は 危険物安全週間

推進標語

危険物

目指せ無事故の

MVP



これから夏にかけて気温が高くなると、可燃性ガスが発生しやすく、危険物

による事故が起こりやすくなります。

石油類をはじめとする危険物は、現代の生活の中に溶け込んでおり、今や危険物抜きでは考えられません。しかしこれらの危険物もひとたび取り扱い方法を誤れば、生命や財産を一瞬にして奪ってしまふ非常に危険なものです。危険物を取り扱う際には、十分気を付けなければなりません。

家庭内にある危険物を
安全に使いましょう

ヘアスプレー、ラッカースプレー、マニキュア、接着剤など家庭内にも引火性や可燃

性の危険物が数多くあります。注意すること
▽火気のあるところで使用しない。
▽使用上の注意を守る。
▽高温になる場所を避けて保管する。

下水道排水設備 指定工事店（追加分）

市では、排水設備工事の指定工事店として、次の業者を新たに指定しました。
（下水道に接続する排水設備工事とトイレの水洗化工事は、市が指定した工事店でないといけません）

事業所名	住所	電話番号
トレジャーホーム(株)	南野町1-17	83-2481

労働保険の年度更新

平成19年度の労働保険の年度更新申告書（概算・確定保険料・一般拠出金申告書）の申告、納付期限が、6月11日まで延長されます。

問合せ先 三重労働局総務部労働保険徴収室（☎059-22612100）

各種検診・教室

胃がん検診

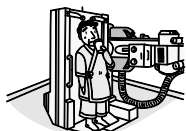

とき 7月17日（火）、8月21日（火）
ところ あいあい健康推進室前
内容 胃のレントゲン検査

※今までに胃の切除手術を受けた人は受けられません。
対象者 生年月日が昭和43年3月31日以前の人
受診料 400円

※生年月日が昭和13年3月31日以前の人は無料
募集人数 両日とも40人（先着順）
その他 国民健康保険の加入者で、平成19年度の無料券をお持ちの人は、当日持参してください。持参しない場合は有料になります。

受付開始日 6月7日（木）午前8時30分～
※申し込み時に住所、氏名、生年月日、電話番号が必要です。
※後日、送付されるはがきに記載されている個人の受付

こころの健康相談



心に悩みを持つ人を対象に、専門の相談員が相談に応じます。秘密は守ります。

ので、気軽にご相談ください。
とき 6月22日（金）午後1時30分～（予約制）
ところ あいあい
対象者 本人またはその家族など
費用 無料

申込期限 6月18日（月）
申込・問合せ先 保健福祉部健康推進室（あいあい ☎8413316）

時間にお越しくください。
申込・問合せ先 保健福祉部健康推進室（あいあい ☎8413316）

ポイ捨て禁止！



あいあいトレニング室 利用説明会



とき 7月5日(木) 午後2時～3時
ところ あいあい2階トレニング室

内容 トレーニング室の利用方法(トレーニング器具の使い方など)
※健康・運動面について詳しい相談を希望する人には教室終了後、カウンセリングを行います。

スタッフ 健康運動指導士
対象者 市内に住民登録している人
募集人数 10人(先着順)
参加費 無料

持ち物など 上履きのトレーニングシューズ、タオル、運動のできる服装
※中学生以下、幼児連れの方は、トレーニング室を利用できません。
受付開始日 6月7日(木)
※申し込み時に氏名、住所、年齢、電話番号が必要です。
申込・問合せ先 保健福祉部健康推進室(あいあい ☎8413316)

中高年からの健康体操教室

とき 7月2日(月) 午後2時～3時
ところ あいあい1階集団指導室

スタッフ 健康運動指導士
対象者 市内に住民登録をしている人
募集人数 20人(先着順)
持ち物など タオル、運動のできる服装

参加費 無料
受付開始日 6月7日(木)
※申し込み時に氏名、住所、年齢、電話番号が必要です。
申込・問合せ先 保健福祉部健康推進室(あいあい ☎8413316)



生活習慣病 予防食調理実習

市食生活改善推進協議会では、生活習慣病予防食調理実習を行います。お気軽にご参加ください。

とき 6月20日(水) 午前9時30分～正午
ところ あいあい2階栄養指

導室
募集人数 20人(先着順)
参加費 500円
持ち物 米100g、三角巾、エプロン、ふきん1枚

申込期間 6月4日(月)～18日(月)

※6月18日(月)以降にキャンセルする場合は、材料準備の都合上、参加費をお支払いいただきますのでご了承ください。

※申し込み時に氏名、住所、電話番号が必要です。
申込先 保健福祉部健康推進室(あいあい ☎8413316)

糖尿病教室

とき 6月19日(火) 午後1時30分～

ところ 市立医療センター
多目的室

内容
▽糖尿病と合併しやすい高血圧について
▽地震・災害時には…どうした? どうする?

※事前申し込みは不要です。
問合せ先 市立医療センター(☎8310990)

関子育て支援センター ぽっぽくらぶ親子教室



とき 6月19日(火) 午前10時30分～11時
ところ 関子育て支援センター(関乳幼児センターアスレ内)

内容 親子で守ろう「歯の健康」
講師 歯科衛生士
対象者 0歳～就学前の幼児とその保護者
参加費 無料

問合せ先 関子育て支援センター(☎9610181)

高齢者の就職・就業のための技能講習

60歳代前半層の高齢者の人を対象に、野菜作りの実務と刈払機の操作について、必要な基礎知識と、技術の向上を図れる講習です。

とき 6月21日(木)～27日(水) 午前9時～午後0時30分

※土・日曜日は休講、6月22日(金)は午前9時～午後4時
ところ 亀山市シルバー人材センター(社会福祉セン

ター2階)
定員 20人(先着順)
受講料 無料

申込・問合せ先 (社団) 亀山市シルバー人材センター(☎8218512)

介護予防教室 心と身体を動かし、 元気になろう



とき 6月5日(火) 午後1時30分～3時
ところ 井田川地区北コミュニティセンター

講師 日本レクリエーション協会コーディネーター
高本真貴子氏
対象者 介護予防や地域福祉に興味のある人など

参加費 無料
持ち物 筆記用具
※ズボンを着用してください。
※事前申し込みは不要です。
問合せ先 亀山在宅介護支援センター(☎8315920)

華旺寿いきいき教室



とき 6月8日
日(金) 午前10時30分～12時
健康づくり関センター

テーマ 賢い消費者になりましょう。食の安全と安心の対象者 介護予防に関心のあ
る人
参加費 無料

※申し込み多数の場合はお断りする場合があります。
申込・問合せ 華旺寿在宅介護支援センター(☎96-3277)

安全の里

介護予防教室



とき 6月19日(火) 午後1時30分～3時
城北地区コミュニティセンター

内容
▽認知症について(お年寄りの健康)
▽介護予防のレクリエーション

ン(クラフト・紙などを使ってのものづくり)
▽認知症、健康などについての相談

講師 特別養護老人ホーム「安全の里」吉田洋一嘱託
医師および同ホームの介護職員など

対象者 65歳以上の高齢者
参加費 無料
募集人数 30人(先着順)
申込・問合せ 特別養護老人ホーム「安全の里」(☎8311294)

募集

平成19年度市臨時職員を募集



市では、臨時職員(登録者)を募集します。
対象者 平成19年4月1日現在の年齢が65歳未満の人

登録期間 登録日～平成20年3月31日
任用期間 6カ月以内(職場によっては6カ月の更新により、最長1年の任用があります)

勤務時間 原則として、午前8時30分～午後5時15分(募集する職務により異なります)

勤務日数 週5日(土・日曜日・祝日、年末年始は休み)

※職場によっては、土・日曜日などの勤務あり
勤務場所 市役所、教育委員会事務局、そのほか市の関係機関
職種と職務内容
①事務補助員：書類整理やデータ入力など
②技術補助員：保育士(資格要件あり)

※状況に応じ、ほかの職種へ案内する場合があります。
賃金
①事務補助員：日額5,760円
②技術補助員：日額7,200円

社会保険など 原則として、健康保険・厚生年金・雇用保険に加入していただきます。

応募方法 総務財政部人材育成室へ履歴書を持参または郵送してください。パソコンなどが使用可能な人は、その旨も記載してください。

問合せ 総務財政部人材育成室(〒519-0195 本丸町577 ☎84-5031)

亀山市民ネット登録グループ募集



市と「市民ネット製作プロジェクト」は、ホームページ「亀山市民ネット」に登録しており、各グループごとのページには、グループの詳細や写真も掲載されています。登録できるのは、保健医療・福祉・社会教育などのカテゴリーに分類される活動をしている市内のグループです。登録は必要ありません。登録は随時募集しています
が、次の日程により市民ネット説明会を開催しますので、この機会に、変更があるグループや、まだ登録をしていないグループはぜひご登録ください。

平成19年交通事故発生状況

(4月末日現在・亀山署管内)

人身事故	死亡者	負傷者	物損事故
112件	2人	146人	445件

高齢者の運転や同乗中にケガをする交通事故が増えています。交通ルールを守って運転しましょう。

亀山警察署(☎82-0110)

ださい。
とき
▽6月12日(火)午後1時30分～
▽6月13日(水)午後7時30分～
▽6月14日(木)午後1時30分～
▽6月15日(金)午後7時30分～
※各約1時間程度
ところ 市民協働センター
参加費 無料
登録・問合せ 市民部市民参画協働室(☎84-5008)、市民協働センター(☎84-5800)

公園でのマナーアップにご協力ください



最近、公園内において犬の散歩におけるフンの不始末や放し飼いによる苦情が、多く寄せられています。ほかの利用者に迷惑のかからないよう、フンは必ず持ち帰るとともに、犬を放し飼いにしないようにしましょう。公園では、マナーを守り皆さんで気持ち良く利用しましょう。

ふれあい・いきいきサロン 支援者養成講座参加者募集

とき・内容

① 6月29日(金)・・・ふれあい・いきいきサロンとは？

② 7月4日(水)・・・楽しく居心地のいい空間作りを

③ 7月18日(水)・・・高齢者の健康と介護

時間 午後1時30分～3時30分

※1回のみ参加も可能です。ところ

①②：関文化交流センター研修室

③：健康づくり関センター1階多目的室

対象者
▽「ふれあい・いきいきサロン」に興味のある人

▽ボランティア経験はないが、地域で何か始めたい人

▽これから「ふれあい・いきいきサロン」を立ち上げようと考えている人

▽「ふれあい・いきいきサロンの」スタッフの人

定員 30人(先着順)

参加費 無料

申込期限 各開催日の前日
申込・問合せ先 市社会福祉協議会(☎82-7985)

健康づくり関センター(☎97-0188)

SASUKE IN KAMEYAMA 2007参加者募集



テレビでおなじみの「サスケ」のようによくの野外アトラクションで

飛び回って元気に体験する小学生を募集します。

とき 7月7日(土) 午前8時30分

※雨天の場合は8日(日)ところ 亀寿苑隣の空地(阿野田町)

対象者 市内在住の小学4～6年生

※申し込み時に住所、氏名、電話番号、年齢(学年)が必要。

申込・問合せ先 わんぱく運動会実行委員会(☎83-0881)

鈴鹿地域職業訓練センター 7月講座受講生募集

●Excel中級(VBA・マクロ入門)

とき 7月2日(月)、4日(水)

6日(金)、9日(月)、11日(水)、13日(金)(6日間)

時間 午後6時～9時

受講料 6,000円

●Excel初級(表計算講習)

とき 7月18日(水)、19日(木)(2日間)

時間 午前9時～午後4時

受講料 4,000円

●デジタルカメラ応用

とき 7月24日(火)、25日(水)(2日間)

時間 午前9時～午後4時

受講料 4,000円

●アーク溶接特別教育

とき 7月18日(水)、19日(木)、20日(金)(3日間)

時間 午前8時50分～午後5時

受講料 8,000円(別途教材費 900円)

●高所作業車技能講習

とき 7月27日(金)、28日(土)または29日(日)(2日間)

時間 午前9時～午後4時50分

受講料 34,500円

※クレール講習修了者には、2,000円の減額あり。

●フォークリフト運転技能講習(8月講座)

▽学科講習(全コース共通受講)：8月18日(土)

▽実技講習

・Iコース：8月19日(日)、25日(土)、26日(日)

・IIコース：8月28日(火)、29日(水)、30日(木)

受付開始日 7月2日(月)

※2コースを同時に受付(先着順)

申込・問合せ先 鈴鹿地域職業訓練センター(☎059-387-1190)

URL <http://www.mechane.jp/>
suzukate

県営鈴鹿スポーツガーデン 夏季スポーツ教室参加者募集



とき 7月24日(火)～27日(金) 午前10時30分～正午

コース 親子テニス(朝) 4回コース

申込期間 6月5日(火)～19日(火)

申込・問合せ先 県営鈴鹿スポーツガーデン(☎059-1372-2285)

試験

下水道排水設備工事 責任技術者試験



とき 11月14日(水) 午後1時～
ところ メッセ
ウイング・み

え (津市北河路町19-1)

受験資格 平成19年11月14日現在、満年齢20歳以上で、排水設備工事または排水設備以外の下水道工事あるいは水道工事の設計または施工に關し、受験申し込み日現在、2年(24カ月)以上の実務経験を有する人

試験方法 筆記試験

受験料 5,000円

申込期間 6月25日(月)～7月6日(金)

申込先 (財)三重県下水道公社
雲出川左岸浄化センター排水設備工事担当(〒514-10301 津市雲出鋼管町52-15 ☎059-1235-11756)

問合せ先 上下水道部下水道室
(☎97-10623)、(財)三重県下水道公社雲出川左岸

浄化センター(☎059-1235-12030)

毒物劇物取扱者試験

とき 8月12日(日) 午後1時～3時
ところ 三重大学生物資源学部

申込書配布期間 6月11日(月)～29日(金)

配布場所 各保健福祉事務所
申込期間 6月25日(月)～29日(金)

申込・問合せ先 鈴鹿保健福祉事務所保健衛生室衛生指導課(☎059-1382-18674)

狩猟免許試験

とき・ところ

①7月4日(水)：県総合文化センター(津市一身上津部田1234)

②8月5日(日)：県吉田山会館(津市栄町1丁目89)

時間 午前9時30分～午後5時

免許の種類 網猟免許、わな猟免許、第

1種銃猟免許、第2種銃猟免許

提出書類 狩猟免許申請書、受験票、医師の診断書、住民票抄本

受験手数料

▽初心者：5,300円
▽一部免除者：4,000円

試験科目 知識試験、適性試験、技能試験

申込期限 ①6月27日(水)
②7月30日(月)

問合せ先 県四日市農林商工環境事務所 森林・林業室(☎059-1352-10656)

初心者狩猟免許講習会
受講者募集

とき 6月24日(日) 午前9時10分～

ところ 県総合文化センター内男女共同センターセミナールームC

受講対象者

①免許試験を受けて新しく狩猟を始めようとする人(初心者)

②既に狩猟免許を受けていて、その有効期間内にこれと異なる種の狩猟免許を受けようとする人(一部免除者)

新着図書 市立図書館 ☎82-0542

小説 ●家日和／奥田英朗●悪人／吉田修一●帝都幻談上・下／荒俣宏●変身／獄本野ばら●玻璃の天／北村薫
児童書 ●たたかえ！ウルトラ兄弟●まじょ子のおしゃれプリンセス／藤真知子●漱石先生の事件簿／柳広司●ペネロペカたちをおぼえる／アン・グットマン●スプーンさんとフォークちゃん／西巻かな●月へのぼったケンタロウくん／柳美里
その他 ●図解介護保険の上手な利用術／主婦と生活社●村上かるたうさぎおいしーフランス人／村上春樹●イタリアで大の字／小栗左多里●花のスケッチ帳／堀文子●リラックマとかわいいキャラおりがみ●家庭菜園全科①②／戸澤英男●地球環境学／松岡憲知●健康問答／五木寛之 ほか294冊



お詫びと訂正

広報5月16日号27ページの広報ガイド「各種相談」の内容に誤りがありました。正しくは次のとおりです。お詫びして訂正します。

行政相談

とき 6月20日(水) 午後1時～3時

ところ 関文化交流センター(☎96-11201)

受講料

①初心者：15,000円
②一部免除者 三重県猟友会

会員：7,000円、
会員以外：15,000円

申込期限 6月15日(金)

問合せ先 社団法人三重県猟友会事務局(☎059-1228-10923)

URL <http://www.za.ztv.ne.jp/up36uvks/index.html>

**亀山童謡フェスタ
出場者募集**

第7回を迎えた亀山童謡フェスタの出場者を募集します。人数制限はありません。親子でのご参加をお待ちしています。

とき 10月20日(土)
午後1時30分～

ところ 市文化会館
※曲目は童謡を中心とした曲で、唱歌や叙情歌などでも構いません。3曲以内で1団体5分以内とします。

申込期限 7月25日(水)
問合せ 森下 (☎82-3530)



**劇団ふるさときゃらばん公演
～地震カミナリ火事オヤジ～**

災害列島ニッポンで、愛のために闘う人びと、勇気と愛と心の楽しさが踊るミュージカルプレイ!

とき 6月24日(日)
▷開場 午後5時30分
▷開演 午後6時
料金 3,000円(全席自由)
※当日4,000円

ところ 市文化会館
主催 劇団ふるさときゃらばん
亀山市公演実行委員会
後援 亀山市ほか
問合せ 市文化会館 (☎82-7111)

**ぽっかぽかの会
～We are チャレンジド～
一緒に楽しみましょう**

障がいのある仲間たちと楽しんでいます。見学希望者もお待ちしています。

- ▷アート教室…毎月第3日曜日の午前10時～正午(参加費 500円)
 - ▷お菓子・パン作り教室…毎月第3木曜日の午前9時30分～午後2時(参加費 1,800円)
 - ▷ダンス(ピュアハート)…毎月第1・4月曜日の午後6時～7時(参加費 500円)
 - ▷子どもお菓子・料理教室…偶数月第1日曜日の午前10時～正午(参加費 500円)
- 問合せ ぽっかぽかの会 浜野 (☎83-4956)



**亀山の歴史と文化財の保護
についての学習会**

ふるさと文化資産保全活用研究会では、次のような学習会を行います。興味のある人はぜひご参加ください。

ふるさと文化資産保全活用研究会とは県が主催した歴史的・文化的資産保全活用推進員養成講座の受講生を中心として発足した、地域の文化資産の保全活用に取り組む組織です。

とき 6月23日(土)
午後1時30分～4時
ところ 歴史博物館講義室
演題 市内文化財の地震被害など
講師 市教育委員会まちなみ・文化財室職員
問合せ ふるさと文化資産保全活用研究会 会長 林 (☎84-0884)

ササユリの里へようこそ!



楠平尾ひょうたん会が、今は珍しくなったササユリをよみがえらせようと、6年ほど前から近くの荒れた里山を整備し、現在100本を越えるまでになりました。6月上旬が見ごろです。山を荒らさないように森林浴をしながら、香りと花を楽しんでください。

ところ 楠平尾町内の里山
(楠平尾農村公園・中部電力変電所近く)

問合せ 楠平尾ひょうたん会
(関 ☎82-5877、楠井 ☎82-5313)





TOPICS

KAMEYAMA CITY

5月5日 あそびフェスタinかめやま

こどもの日にちなみ、亀山公園芝生広場であそびフェスタが開催されました。会場にはたくさんのお子どもたちが集まり、「ユニカール」や「チュックボール」などのニュースポーツを楽しみました。また、クラフトコーナーでは、石に思い思いの絵を描いたり飛行機を作ったりして、お子どもたちの人気を集めていました。



5月6日 里山公園春のイベント「自然体験会」

椿世町にある里山公園「みちくさ」のオープン1周年を記念して自然体験会が行われました。この日は、親子連れなどが訪れ、木の実などを使った工作コーナー、餅つき大会、山菜の天ぷら試食会、俳句会などの体験を通して、里山の自然に触れ、自然の大切さを肌で実感しながら、楽しいひとときを過ごしていました。



5月12日 日本語教室開講式

日本語教室はたくさんのボランティア講師に支えられ、毎年この時期に開講式を迎えます。今年も、さまざまな国籍の人が参加しました。教室は、来年の3月まで毎週土曜日に青少年研修センターで開かれています。



5月20日 水防訓練

梅雨・台風シーズンに備え、水害を未然に防止し、被害を最小限に食い止めるため、関町木崎の鈴鹿川河川敷で、水防訓練が行われました。この日は、消防団の団員たちの手により、土のうを積んで堤防の決壊を未然に防ぐ「月の輪工法」や、堤防から水が超えるのを防ぐ「改良積み土のう工法」を行いました。団員たちは、指揮官の号令に従って機敏な動きを見せ、本番さながらに作業をしていました。



市の人口 5月1日現在 ●総人口 49,226人 (前月比+116) ●男 24,517人 (前月比+83) ●女 24,709人 (前月比+33) ●世帯数 18,863世帯 (前月比+115)