

豊かな自然・悠久の歴史  光ときめく都市 まち

かめやま

Kameyama city



EC05 J0363



RE009



亀山市携帯サイト

2007 MARCH
3 / **16**
No.50

主な内容

平成18年度定期監査の結果 — 2

暮らしの情報 ————— 6



平成18年度

平成18年度定期監査の結果

平成17年度および平成18年8月31日までの、財務に関する事務の執行および経営にかかる事業の管理、ならびに行政全般について、定期監査および財政援助団体監査を行いましたので、その結果についてお知らせします。

亀山市監査委員 加藤 隆
同 落合 弘明
同 宮崎 勝郎

監査の結果

共通事項

- 1 提出された簿冊や帳簿に必要事項の記入漏れや確認印漏れが散見されたので、今後なお一層適正な事務処理に努められたい。
- 2 補助金は、所管室におい

て毎年同様の補助金を計上しがちである。

しかし、昨今の厳しい財政状況の中、限られた財源の効果的な配分を図るためにも、所管室においては補助事業の実績を的確に把握し、客観的な視点に立って補助の必要性や効果について検証されたい。

3 一部所属において、事務量が過大となっており、恒常的な時間外勤務により処理されている。

また、一部の室においては、週休日の振替制度が徹底されていない。

こうした状況は、健康管理の面からも早期に解消されるべきものと考える。

本年度から部室制に移行したところであるが、事業の見直しを含め、適正な人員配置により事務量の均等化を図られたい。

4 随意契約を締結する場合には、地方自治法施行令第167条の2の規定に基づき随意契約とすべき理由を明確にするとともに、契約の相手方が特定される場合を除き、複数の者から詳細な見積もりを徴するなど適正な

価格の把握に努められたい。

個別事項

事務の執行等については、おおむね良好に処理されていると認めるが、各室とも共通事項について今後ともなお一層留意されたい。

各部室の監査指摘事項

共通事項以外に監査結果のない部署については、個別事項の掲載を省略した。

●危機管理室

木造住宅耐震補強補助事業については、耐震診断と併せて事業の推進、特に市民へのPRに努められたい。

●企画政策部

【広報秘書室】ケーブルテレビの加入率向上に努めているが、2011年からの地上波デジタル化に移行することを勘案し、より一層の推進に努められたい。

【企画経営室】

家庭用新エネルギー普及支援事業の補助額の増額とPRに努められたい。

【情報計画統計室】随意契約の執行に当たっては、より一層慎重に対処されたい。



●総務財政部

【法制執務室】時間外勤務の状況等からみて、担当職員の業務分担等を検討されたい。

【人材育成室】

市の将来計画を勘案して、正規職員と臨時職員のバランスを慎重に検討されたい。組織の改革による問題点を把握し、より一層の職員配置等の適正化に努められたい。

【財務室】

公有財産の地目変更について、なお一層改善に努められたい。

●市民部

【地域づくり・相談室】

防犯灯、街路灯、通学安全灯の設置については、それぞれの担当室が協議し計画的に設置されたい。

【市民参画協働室】

平成19年4月に市民協働センターが開設予定となっているが、この施設の管理・運営については、万全を期せられたい。



市民協働センター

【税務室】

職員間で振替取得時間にはらつきがあるので、計画的に取得できるよう努められたい。

【収納対策室】

時間外勤務が特定の職員に集中しているので、平準化するよう検討されたい。

【保険年金室】

委託業務の契約先が特定の業者に偏っている。施行伺いを実施する段階で委託内容について精査し、契約事務を進められたい。

未収金の徴収について、なお一層収納率の向上に努められたい。

●保健福祉部

【地域福祉室】

指名競争入札の中において、毎年同じ業者が受注している。入札方法など総合的に検討されたい。

【子ども総合支援室】

相談窓口の一元化を図ってさまざまな相談に迅速かつ的確に対応している。今後ともなお一層の向上に努められたい。

【健康推進室】

地域包括支援事業については、包括支援センターを中心に在宅介護支援センターとともに進められている。なお一層質の高い介護サービスの提供に努められたい。



あいあいふれあいリビング

【保育所】

各保育所とも定員をオーバーしている現状のなかで、0歳児、1歳児の混合保育解消のため、空き室の確保が困難な保育所も見受けられる。施設の改善に努められたい。

●環境森林部

【斎場建設室】

斎場への取り付け道路の設置場所については、関係部室

と十分協議の上決定されたい。

●産業建設部

【産業・観光振興室】

石水溪キャンプ場のトイレについては、環境面からも改善に取り組まれたい。

東町商店街活性化に対し、積極的な行政指導に取り組まれたい。

関地区温泉の活用方法について、早い時期に方向性を検討されたい。



東町商店街

【まちづくり推進室】

自然の森公園整備事業については、都市計画区域内の土地利用を勘案し、その位置付けを明確にし、整備の推進に努められたい。

平成

【建築住宅室】

斎場への取り付け道路の設置場所については、土地利用等を勘案してその方向性を示されたい。

【道路河川室】

管理委託業務について、場所も相違し、年月も違うなかで、毎年同一業者で設計額も同じであるので慎重に検討されたい。

【用地室】

時間外勤務が多い傾向にあるので、職員の健康の面からも配慮されたい。

●上下水道部

【上下水道管理室】

週休振替取得、有給休暇の取得について職員間に格差が生じている。適正な勤務形態になるよう室内の事務改善に努められたい。

【下水道室】

1カ月の時間外勤務が70時間を超えている職員がいるので、健康面からも早急に改善されたい。

●市立医療センター事務局

来院数の向上への方策を検討するとともに、未収金の収納対策についても一層の努力をされたい。



市立医療センター

●消防本部

【消防総務室】

公有財産（本町地区防災センター）の位置付けを明確にされたい。

●教育委員会事務局

【教育総務室】

各幼稚園、小、中学校からの要望事項（例えば、女子児童の更衣室、給食関係の食器洗浄機等）について、積極的に対応されたい。

【まちなみ・文化財室】

まちなみ保存の修繕工事等で新しい材質を使用しているが、当時の時代に見合った見栄えとなるよう、改修（工法）を検討されたい。

【歴史博物館】

各委員の謝金の有無について、その基準を明確にされたい。

【幼稚園】

園庭開放については、開放に関する基準を明確にされるとともに、駐車場の確保に努められたい。

●選挙管理委員会事務局

候補者ポスター掲示場の設置場所については、周辺の状況を十分精査し、設置するよう努められたい。

●亀山市地域社会振興会

随意契約において、見積書の徴収経緯等について不備がある。今後の契約事務処理においては、遺憾のないよう十分注意されたい。

●亀山市シルバー人材センター

作業量が年々増加する中で、会員登録者の高齢化が進んでいる状況である。今後ともより一層人材確保に努められたい。



歴史博物館

監査結果

平成19年度市税納期一覧表

税目 月	市県民税		固定資産税 都市計画税		軽自動車税		国民健康 保険税	
	期別	納期限 口座振替日	期別	納期限 口座振替日	期別	納期限 口座振替日	期別	納期限 口座振替日
4月			第1期	5/1			第1期	5/1
5月					全期	5/31		
6月	第1期	7/2					第2期	7/2
7月			第2期	7/31			第3期	7/31
8月	第2期	8/31					第4期	8/31
9月							第5期	10/1
10月	第3期	10/31					第6期	10/31
11月								
12月			第3期	12/25			第7期	12/28
1月	第4期	1/31					第8期	1/31
2月			第4期	2/29				
3月								

※口座振替の開始・変更の手続きが完了するまでに約1カ月かかります。
納期限が近づくと開始・変更ができない場合があります。

前納報奨金について

市県民税および固定資産税・都市計画税について、第1期の納期に全期分を納付すると前納報奨金が付きます。前納額は、前納報奨金を差し引いた金額となります。

計算の仕方

市県民税 第2期の税額×0.03
固定資産税・都市計画税 第2期の税額×0.054

※第2期の税額が10万円を超える場合は、超える部分の税額は除きます。

市税等納付場所

- 百五銀行 ●三重銀行 ●鈴鹿農業協同組合
- 第三銀行 ●北伊勢上野信用金庫
- 東海労働金庫 ●中京銀行
- 三菱東京UFJ銀行 ●りそな銀行 ●郵便局

問合せ 市民部収納対策室 (☎84-5009)
市民部保険年金室 (☎84-5006)



野菜栽培講習会

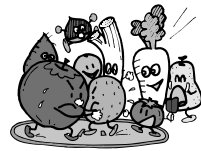

内容

▽野菜の品種改良と採種
 △果菜類の栽培とプランター栽培
 △トマトの栽培ポイントについてビデオ鑑賞
 △どうする？中小の地域農業講師 市民農園インストラクター 若林勝氏
 ※事前申し込みは不要です。
 問合先 産業建設部農政室
 (☎84-15082)

とき 4月8日(日) 午後1時30分～4時

ところ あいあい2階研修室



「ミレスネット」らぼ屋 海山裕之氏との交流会

地域通貨やコミュニティレストランについてお話を聴きながら交流しましょう。

お知らせ

4月から図書館の開館時間を延長します

開館時間
 △平日：午前9時～午後7時

県営鈴鹿スポーツガーデン 体育館がオープン

オープニングイベント
 とき 3月25日(日)
 ところ 県営鈴鹿スポーツガーデン
 ン体育館

とき 3月28日(水) 午後7時～9時30分
 ところ 市役所3階第2・3委員会室
 主催 第7回市民交流会実行委員会
 問合先 市民部市民参画協働室 (☎84-15008)

インターネットで図書検索・予約ができます

市立図書館では、パソコンや携帯電話のインターネットを使って、蔵書検索や貸出中の図書を2冊まで予約することができます。

※図書を予約する際は、図書貸出券に記載されている7桁の番号と、あらかじめ図書館で登録したパスワードの入力が必要です。

URL <http://www.city.kameya.ma.nie.jp/shisetsu/library/index.html>
<http://library.city.kameya.ma.nie.jp/iiswing/opaci/kensaku.jsp> (携帯電話サイト)

問合先 市立図書館 (☎82-0542)

QRコード

インターネットで図書検索・予約ができます

市立図書館では、パソコンや携帯電話のインターネットを使って、蔵書検索や貸出中の図書を2冊まで予約することができます。

※図書を予約する際は、図書貸出券に記載されている7桁の番号と、あらかじめ図書館で登録したパスワードの入力が必要です。

URL <http://www.city.kameya.ma.nie.jp/shisetsu/library/index.html>
<http://library.city.kameya.ma.nie.jp/iiswing/opaci/kensaku.jsp> (携帯電話サイト)

問合先 市立図書館 (☎82-0542)

▽土・日曜日、祝日：午前9時～午後5時
 △関図書館：午前9時～午後5時

消防車のサイレンが鳴っている!!

どこじゃ? 火災についての問い合わせ先は

82-9555
 自動音声で案内します

大きな火災の場合は、ケーブルテレビ(6チャンネル)でも文字情報でお知らせします。

外国語版ごみ収集カレンダーを配布します

市では、市内在住の外国籍の皆さんに、ごみの分別や収集日をご理解いただくため、4カ国語(ポルトガル語・スペイン語・英語・中国語)の平成19年度ごみ収集カレンダーを作成しましたので、ご利用ください。

配布場所 市民部戸籍市民室、市民部市民サービス室(関支所)、総合環境センター

問合先 環境森林部廃棄物対策室 (☎82-18081)

市民部 (市役所)	戸籍市民室	転入・転出・転居・外国人登録手続き、住民票の写し・戸籍の謄抄本・外国人登録原票記載事項証明書の交付、印鑑登録・証明書の交付
	保険年金室	国民年金・老人保健・福祉医療・児童手当の手続き、国民健康保険の加入・脱退手続きおよび保険料の納付、介護保険料の納付
	税務室	各種税証明書の交付、原動機付自転車の登録・廃車手続き
	収納対策室	市税の納付
市民部 (関支所)	市民サービス室	転入・転出・転居・外国人登録手続き、住民票の写し・戸籍の謄抄本・外国人登録原票記載事項証明書の交付、印鑑登録・証明書の交付、国民年金・国民健康保険・医療給付等の受付、各種税証明書の交付、原動機付自転車の登録・廃車手続き
教育委員会 (市役所)	学校教育室	小中学校の転校手続き
保健福祉部 (あいあい)	地域福祉室	保育所の入退所手続き、住民票の写し・印鑑登録証明書の交付
	高齢・障害支援室	身体障害者手帳・療育手帳の交付
	健康推進室	介護保険の申請手続き

市役所 日曜窓口を開設

市では、年度末、年度初めの就職や転勤、進学などに伴う手続きが、平日忙しくて行けないという人のために、日曜窓口を開設します。

とき 3月25日(日)、4月1日(日)
午前8時30分～午後5時15分

市役所庁舎の 耐震補強工事を施工



市では、庁舎耐震補強工事を今年3月から来年3月までの工期で施工します。

これに伴い、本庁舎1階西側の出入口および西庁舎1階の出入口は閉鎖します。

工事中は、ご迷惑をお掛けしますが、ご理解、ご協力をお願いいたします。

問合先 総務財政部財務室
(☎84-5025)

戦没者等のご遺族の皆さんへ 戦没者特別弔慰金を支給

戦没者等の死亡当時のご遺族で、平成17年4月1日において、公務扶助料や遺族年金などを受け取れない場合で、かつ弔慰金の支給要件を満たすご遺族1人に第8回特別弔慰金(記名国債)を支給します。

支給内容 額面40万円、10年償還

※支給要件は、保健福祉部地域福祉室(☎84-3331)までお問い合わせください

さい。その他 請求用紙は、保健福祉部地域福祉室の窓口にて備えてあります。なお、すでに請求済みの人は、手続きは不要です。

請求期限 平成20年3月31日

あいあい「白鳥の湯」 無料入浴券交付



市では、あいあい「白鳥の湯」の無料入浴券を交付します。該当する人は、証明となるものを持参し、交付窓口へお早めにお越しください。

対象者

- ▽身体障害者手帳、療育手帳、精神障害者保健福祉手帳のいずれかをお持ちの人
- ▽一人親家庭等医療受給者
- ▽生活保護受給者

交付窓口 保健福祉部地域福祉室(あいあい内)、関支所

交付枚数 1カ月当たり2枚

使用期間 4月1日～平成20年3月31日

問合先 保健福祉部地域福祉室(☎84-3312)

関宿旅籠玉屋歴史資料館・関まちなみ資料館の臨時休館



館内の整理作業のため、関宿旅籠玉屋歴史資料館・関まちなみ資料館を臨時休館します。

休館日 3月20日(火)

問合先 教育委員会まちなみ・文化財室関支所駐在
(☎96-1215)

事業主の皆さんへ 労働保険の年度更新

労働保険(労災保険・雇用保険)の平成18年度確定保険料と平成19年度概算保険料の申告と納付は、4月1日(日)から5月21日(月)までです。お忘れなく、お早めに申告・納付をしてください。

なお、平成19年度の年度更新から石綿(アスベスト)健康被害救済のための「一般拠出金」の申告・納付が始まります。

問合先 三重労働局総務部労働保険徴収室(☎059-22612100)

鈴鹿峠自然の家の 申し込みを受付



鈴鹿峠自然の家は、廃校になった坂下小学校を活用して、キャンプや合宿などができる野外活動施設です。

豊かな自然の中で、夏休みの子ども会活動などにぜひご利用ください。

所在地 関町沓掛123

申込方法 4月2日(日)午後1時から関支所にお集まりの

人で抽選を行います。

※先着順ではありません。なお、4月2日以降も随時教育委員会生涯学習室で受け付けます。

問合せ先 教育委員会生涯学習室 (☎84-5080)、教育委員会まちなみ・文化財室 関支所駐在 (☎96-11215)

4月1日から浄化槽の 法定検査に新方式を導入

4月1日から、浄化槽の法定検査(11条検査)に浄化槽の機能が的確に発揮されているかを数値で把握するため、水質検査としてBOD検査を導入するとともに従来の外観検査項目の重点化を図る新検査方式を導入します。これに併せて検査料金の改定も行われることとなりました。

法定検査(11条検査)料金 (円)

人 槽		20人以下	21~100人	101~300人	301~500人	501人以上
新 料 金	単独浄化槽	3,800	8,000	15,000	17,000	24,000
	合併処理浄化槽					
現行料金	単独浄化槽	5,000	8,000	15,000	17,000	24,000
	合併処理浄化槽		9,500	17,000	18,500	26,000

浄化槽の維持管理

浄化槽は、微生物の働きを利用して汚水をきれいにする施設であり、定期的な維持管理が必要です。

具体的には、浄化槽法で次のことが義務付けられています。

① 微生物の管理や付属機器の点検(保守点検家庭用は年3~4回)

② 槽内に溜まった汚泥の引き抜き(清掃年1回以上)

③ 浄化槽が正常に機能しているかを総合的に判断するための検査(法定検査年1回) 浄化槽法の改正

浄化槽法が改正され(平成18年2月1日施行)、浄化槽からの放流水の水質基準や浄化槽の使用を廃止した場合の

CATV マイタウン かめやま

3月16日~21日

- ウィークリーかめやま
- 歴史への誘い

「石に刻まれた想い~関宿の石造物を訪ねて~」

- エンドコーナー(第一愛護園)
- 文字情報

3月23日~28日

- ウィークリーかめやま
- ハートフルステーション119

「応急手当と救命処置」

- エンドコーナー(第一愛護園)
- 文字情報

3月30日~4月4日

- ウィークリーかめやま
- 市役所からこんにちは

「市民協働センターの紹介」

- エンドコーナー(神辺保育園)
- 文字情報

※午前6時~午前0時まで30分番組を繰り返し放送しています。なお、放送内容を変更する場合がありますので、ご了承ください。

6チャンネルで
放送中!



亀山市地域 公共交通会議を設置



道路運送法の改正に伴い、市の実状に応じたバス等
地域交通について

協議する「亀山市地域公共交通会議」を設置し、去る3月

使用廃止届の提出が定められるとともに、法定検査を受検しない場合の罰則規定が定められました。

検査申込先 (社)三重県水質保全協会 (☎059-222610010)

浄化槽についての問合せ先 四日市農林商工環境事務所環境室鈴鹿環境課 (☎059-138218675)

ポイ捨て禁止!

大人の行動
子供たちが見えています。



5月(月)に第1回会議を開催しました。
会議内容など詳しくは、ホームページでご覧いただけます。
問合せ先 産業建設部産業・観光振興室 (☎84-5049)

犬は正しく飼いましょ



最近、犬の飼い主のマナーについて、苦情が多く寄せられています。犬が苦手な人にも犬が身近な存在として受け入れられるよう、犬を飼っている人は責任を持ち、マナーを守って正しく飼いましょ。

登録は済みでしたか

生涯1回の登録をしなければなりません。飼い主の変更・犬の死亡などがあるときも、お知らせのがきと登録時の犬の鑑札を持参して、注射会場または保健福祉部健康推進室へ届け出て下さい。

犬の放し飼いは危険です

家にいる時はもちろんのこと、散歩の時間も鎖でつなぐなどして、決して犬を放さないでください。

フンの始末は

飼い主の責任です

フンの始末をせずに犬の散

歩をさせている人が、まだ多く見られます。愛犬のフンの始末は飼い主の責任です。必ず始末してきれいな街にしましょ。飼い主の最低限のマナーです。

繁殖を希望しない場合は不妊去勢手術を

何匹までなら責任を持って飼育できるかを考えましょ。生まれた子犬(子猫)に新しい飼い主を見つけられないのであれば、不妊去勢手術が最良の手段です。

市では、不妊去勢手術を受けた犬・猫に助成金を交付しています。

平成18年度助成

助成額

▽犬(雄)	1,500円
▽犬(雌)	3,000円
▽猫(雄)	1,500円
▽猫(雌)	2,000円

申請期限 3月31日(土)
申請先 保健福祉部健康推進室

平成19年度狂犬病予防注射

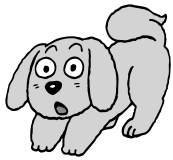

平成19年度の狂犬病予防注射を実施します。平成7年度以

降に犬の登録をした人は、「狂犬病予防注射のお知らせ」のはがきが送付されますので必要事項を記入して当日注射会場へご持参ください。

飼い犬による噛みつきなどの事故が後を絶ちませんので、すべての犬は(生後90日を経過)予防注射の接種・登録を必ず受けてください。

平成6年度以前に登録を済ませた人や最近犬を飼い始めた人は、注射会場または保健福祉部健康推進室へ届け出て下さい。また、市外の動物病院で受けた場合は、注射済

み票を交付しますので、動物病院発行の「狂犬病予防注射済証」を保健福祉部健康推進室へご持参ください。

▽狂犬病予防注射・狂犬病予防注射済票交付手数料

3,200円

▽登録手数料 3,000円

次の病院でも登録と予防注射が一緒にできます。

▽広岡獣医科病院(天神2丁目) ☎82-5724

▽かめやま動物病院(田村町) ☎83-4664

▽はら動物病院(北町) ☎84

▽菜の花動物病院(野村4丁目) ☎84-3478

※注射料金などは集合注射と異なる場合がありますので、各病院へお問い合わせください。

問合先

▽犬の登録・狂犬病予防注射

保健福祉部健康推進室 (あいあい内) ☎84-3316

▽犬の捕獲: 鈴鹿保健所衛生指導グループ (☎059-382-8674)

狂犬病予防注射会場

とき	会場	時間
4月6日(金)	鈴鹿農協昼生出張所	10:00~10:30
	東部地区コミュニティセンター	10:45~11:15
	御幸地区コミュニティセンター	11:30~11:45
	天神・和賀地区コミュニティセンター	13:00~13:30
	南部地区コミュニティセンター	13:45~14:15
	介護予防支援センター	14:35~15:15
4月9日(月)	鈴鹿農協安坂山出張所	10:00~10:20
	野登地区コミュニティセンター	10:35~10:55
	辺法寺堂農組合集会所	11:10~11:30
	川崎地区コミュニティセンター	13:00~13:45
4月10日(火)	能褒野町公民館	14:00~14:30
	田村町公民館	14:45~15:15
	本町地区コミュニティセンター	10:00~10:30
	北東地区コミュニティセンター	10:45~11:15
	道野公民館	11:30~11:50
	野村地区コミュニティセンター	13:00~13:45
4月11日(水)	布気神社	14:00~14:30
	鈴鹿農協亀山神辺支店	14:45~15:15
	栄町公民館	10:15~10:45
	井田川地区南コミュニティセンター	11:00~11:45
	城東地区コミュニティセンター	13:00~13:20
	旧ファミリードラッグ ハロー跡	13:35~14:20
4月12日(木)	井田川地区北コミュニティセンター	14:35~15:20
	小川生活改善センター	10:00~10:20
	白川地区南コミュニティセンター	10:35~10:55
	関町北部ふれあい交流センター	11:10~11:40
	鈴鹿馬子倶楽部	13:00~13:15
4月13日(金)	関文化交流センター	13:40~14:20
	加太地区集落センター	13:15~13:45
	下加太公民館	14:00~14:15
	ニュータウン(関ヶ丘)集会所	14:35~15:00
	東の追分駐車場	15:20~15:50

地域社会振興会事務所 が移転



4月1日から、
地域社会振興会
事務所が西野公
園スポーツ研修
センターから市
文化会館に移転します。

問合せ先 (財)亀山市地域社会
振興会事務所 (☎83-113
85)

平成20年 歌会始のお題は「火」



今年も詠進歌
のお題と要領が
次のおり決ま
りました。
お題 「火」

詠進要領

- ①お題を読み込んだ自作の短歌で1人1首とし、未発表のものに限ります。
- ②用紙は、半紙(習字用の半紙)とし、毛筆で自書してください。

詠進の期限 9月30日(消印)

有効)

郵送先 〒110018111

宮内庁(封筒に「詠進歌」と記載)

※詳しくは、宮内庁ホームページをご覧ください。
<http://www.kunaicho.go.jp/12/d12-08.html>



健康福祉教室

「心と身体を動かし、
元気になるろう」



とき 4月3

日(火) 午後1

時30分～3時

ところ 能褒野

町公民館

講師 日本レクレーション

協会コーディネーター

高本真貴子先生

対象者 おおむね65歳以上の

高齢者またはその家族など

参加費 無料

持ち物 筆記用具

※事前申し込みは不要です。

※当日は動きやすい服装でお

越しください。

問合せ先 亀山在宅介護支援セ

ンター (☎83-15920)

体育施設の一般公開

4月

専用使用の申し込みがある場合は使用できませんので、ご利用の際は事前にお問い合わせください。

西野公園体育館 ☎82-1144

一般100円、中学生以下50円

屋内テニス(軟式・硬式)

2日……………13:00～21:30
9日……………13:00～17:30
16・23・30日……………9:00～21:30

バスケットボール・バレーボール

4・11・18日……………9:00～21:30
25日……………13:00～21:30

バドミントン

5・12・19・26日……………9:00～21:30

卓球・バドミントン

1・6・20日……………13:00～21:30
3・10・13・17・24・27・28日……………9:00～21:30
(27日18:00～21:30は半面使用)
15・21・22・29日……………18:00～21:30

東野公園体育館 ☎83-1888

一般100円、中学生以下50円

屋内テニス(軟式・硬式)

4日……………13:00～17:30
11日……………9:00～17:30
18日……………9:00～21:30
25日……………9:00～12:30

バレーボール

5日……………13:00～21:30
7・21日……………18:30～21:30
12・26日……………9:00～17:30
19日……………9:00～21:30

バスケットボール

1日……………13:00～21:30
8・15日……………18:00～21:30
22日……………9:00～12:30、18:00～21:30
29日……………9:00～21:30

インディアカ・バドミントン

3日……………13:00～17:30
6・10・13・24・27日……………9:00～17:30
17・20日……………9:00～21:30

卓球

2・9・16・23・30日……………9:00～21:30
7日……………13:00～17:30
(半面使用)
28日……………9:00～17:30

ニュースポーツ

2・9・16・23・30日……………9:00～21:30(半面使用)

関B&G海洋センター ☎96-1010

施設 体育館、トレーニングルーム、ミーティングルーム、プール

使用時間 9:00～12:00、13:00～17:00、18:00～21:30

▷プール

9:00～12:00、13:00～17:00、18:00～21:30

休館日 2・9・16・23日

料金

▷体育館・トレーニングルーム……………一般100円、中学生以下50円

▷プール・一般200円、中学生以下無料

※市内在住であることを証明できる物を持参ください。また、市外の方の使用料はそれぞれ倍額で、中学生以下のプール使用料は100円です。

※小学校3年生以下の児童がプールに入る場合は、保護者が一緒に入るか、プールサイドで見守ってください(水の中に入らなければ、使用料金は要りません)。

※プール利用時にはスイミングキャップが必要です(貸し出しは行っていません)。



募 集

「環境資源マップづくり」 参加者募集



自分たちの地域の良さを再発見し、市内外にPRする目的で、市内の景観、自然などの良いところを探し、冊子にまとめます。そこでマップづくりの参加者を募集します。

期 間 平成19年4月～平成20年6月
報 酬 無償（必要な消耗品は支給します）
申込期限 3月30日（金）
問合先 市民部市民参画協働室（☎8415008）

歴史博物館 古文書講座受講生募集

古文書解説中級講座

と き 5月～12月までの毎月第1土曜日 午後1時30分～3時
と ころ 歴史博物館講義室
内 容 館蔵品から市の江戸

時代を知る古文書を解説します。（全8回）
定 員 45人（先着順）

武家日記解説講座

と き 5月～12月までの毎月第1日曜日 午後1時30分～3時
と ころ 歴史博物館講義室

内 容 館蔵品から江戸時代の武家の日記である加藤秀繁日記を輪読しながら当時の亀山藩政を伺います。（全8回）
定 員 45人（先着順）

申込期限 4月16日（月）

申込方法 電話で、受講希望の講座名、住所、名前、電話番号をお知らせください。

受講料 無料
申込・問合先 歴史博物館（☎8313000）

下水道の正しい使い方

洗剤は適量で！

洗剤の使い過ぎは処理場の機能を低下させます。洗剤は適量にしましょう。



年金たより



国民年金保険料の強制徴収を実施しています

社会保険事務所では、国民年金保険料を納めない人に対して、納付書や催告状を送付したり、職員などによる戸別訪問や電話によって保険料の納付を促すなど、さまざまな納付勧奨を行っています。しかし、未納のまま放置する人は後を絶ちません。

このままでは、将来、無年金者になってしまう人、低額の年金しか受けられない人が多くなるだけでなく、世代間扶養・社会連帯に基づく基礎年金制度の根幹を揺るがす重大な問題になります。

このような状況から、一定の所得と資産がありながら再三の納付勧奨にも応じず国民年金保険料を滞納している人に対して、財産などを差し押さえる「強制徴収」を実施しています。

昨年度は、県内の社会保険事務所全体で15件の差し押さえでしたが、今年度は12月末現在ですでに35件（銀行預

金・郵便貯金）の財産を差し押さえられています。

また、平成18年度は約3,000件の最終催告状の送付を行なう予定です。保険料の未納を放置せず、必ず「最終催告状」などの内容をご覧いただき、保険料を納めるか、経済的な理由などで納めることが困難な場合は、保険料免除制度・若年者納付猶予制度または学生納付特例制度をご利用ください。

予約制による年金相談を ご利用ください

社会保険事務所では、毎週月曜日の受付時間延長と毎月第2土曜日に年金相談を実施するなど、年金相談の充実に努めています。また、待ち時間の解消やプライバシーの確保に努めるため、現在「予約制による年金相談」を実施し、原則1カ月前から電話での予約を受け付けています。ぜひご利用ください。

※混雑が予想される時期・時間帯は、ご希望に添えない場合がありますので、ご了承ください。

問合先 津社会保険事務所
（☎0591228191）
88）

医師修学資金など 利用希望者募集



県では、へき地医療、小児・産婦人科医療などに携わる意志のある医学生、

大学院生、臨床研修医、専門研修医を対象に修学資金などを貸与します。また、へき地医療機関などへ転任する医師に対しても研究資金を貸与します。いずれも一定期間、県内指定医療機関などで勤務した場合、返還が免除されます。詳しくは、県健康福祉部医療政策室（☎059122413370）までお問い合わせください。

エアロビクス・ ヨガ教室参加者募集



とき 4月13日～7月6日
の毎週金曜日
午後7時30分～8時30分
(計10回)

※4月20日、5月18日、6月

15日は休みです。
ところ 東野公園体育館
対象者 市内在住または在勤の中学生以上の人。ただし中学生、高校生は保護者の送迎が必要です。

募集人数 80人
持ち物 体育館シューズ、タオル、飲料水
参加費 1,000円（スポーツ傷害保険料含む）
※託児あり（子ども1人1回200円。1歳6カ月から就学前児童対象）

初心者ヨガ教室



とき 4月11日～6月13日の毎週水曜日 午前10時～11時30分（計10回）

ところ スポー
ツ研修セン
ター2階柔道
場（西野公園
内）

対象者 市内在住または在勤の18歳以上の人
募集人数 70人
持ち物 バスタオルなどの敷き物
参加費 1,000円（スポーツ傷害保険料含む）
その他 子ども連れでの参加はご遠慮ください。

保健だより

保健福祉部 健康推進室 ☎84-3316

4月の健診・相談・教室

- 妊婦教室** ※母子健康手帳を持参
18日(木) 13:30～ あいあい
- 2カ月児育児教室** ※母子健康手帳を持参
11日(木) 13:30～ あいあい
- 6カ月児育児教室** ※母子健康手帳を持参
13日(金) 13:30～ あいあい
- すこやかおやこ教室** ※主に1歳から2歳の幼児と保護者対象。
25日(木) 10:30～ あいあい
内容「親子のふれあいあそび①」
- 育児相談** ※母子健康手帳を持参
3日(火) 13:30～14:30 健康づくり関センター
6日(金) 13:30～14:30 あいあい
- 1歳6カ月児健診** ※平成17年9月の出生児対象
26日(木) 13:30～ あいあい
- 3歳児健診** ※平成15年10月の出生児対象
19日(木) 13:00～ あいあい
- 乳幼児開放デー**
5日(木) 10:00～12:00
健康づくり関センター

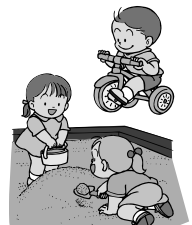

オープン講座 音楽療法参加者募集

とき・ところ

- ▽3月20日(火)：城西地区コミュニティセンター
 - ▽3月29日(木)：昼生地区コミュニティセンター
 - ▽3月30日(金)：本町地区コミュニティセンター
- 内容 音楽療法士と一緒に、

申込期限 3月30日(金)
申込・問合先 教育委員会ス
ポーツ振興室（☎84-5079）

歌謡曲や唱歌などを歌い、リズム体操、レクリエーションなどを行います。
問合先 亀寿苑在宅介護支援センター（☎84-1212）



おかけ間違いに ご注意!!

問い合わせ先などに電話をかける際は、局番などを再度確認の上、おかけ間違いのないようお願いいたします。



ホストファミリー募集



東南アジアの若者(会話は英語)を受け入れ、日本の生活を体験させていただけます。ご家庭を募集します。

とき 4月21日(土)～22日(日) (1泊2日)

申込期限 3月28日(水)(応募者多数の場合は抽選)

申込・問合せ先 (財)国際交通安全学会IATSS フォーラム (☎059137010511)

鈴鹿地域職業訓練センター 4月講座受講生募集

●Excel初級



(表計算講習) とき 4月17日(火)、18日(水) (2日間) 時間 午前9時～午後4時 受講料 4,000円

●デジタルカメラ応用 とき 4月24日(火)、25日(水) (2日間)

時間 午前9時～午後4時 受講料 4,000円

●新入社員安全衛生教育 (労働安全衛生法)

とき 4月19日(木)、20日(金) (2日間)

時間 午前9時～午後4時 受講料 8,000円(別途教材費 1,500円)

●アーク溶接特別教育



とき 4月25日(水)、26日(木)、27日(金) (3日間) 時間 午前8時50分～午後5時

受講料 8,000円(別途教材費 900円)

●フォークリフト運転技能講習(5月講座)

とき 5月12日(土) 学科講習(全コース共通受講) : 5月12日(土) 実技講習

・Iコース 5月13日(日)、19日(土)、20日(日)
・IIコース 5月15日(火)、17日(水)
・IIIコース 5月22日(火)、23日(水)、24日(木)

受付開始日 4月2日(月)(先着順)

申込・問合せ先 鈴鹿地域職業訓練センター (☎059138711900)



裁判所事務官採用 I・II種、家庭裁判所調査官補採用I種試験

試験日 5月27日(日)(第1次試験)

受験資格 昭和52年4月2日～昭和61年4月1日に生まれた者

受付期間 4月2日(月)～16日(月)当日消印有効

問合せ先 津地方裁判所事務局 総務課人事第一係 (☎059122614805)

国家公務員募集

人事院は平成19年度中に次の採用試験を行います。詳しくは、人事院中部事務局にお問い合わせください。

試験名 国家公務員I種・II種・III種、国税専門官、労働基準監督官、法務教官、航空管制官、刑務官、入国警備官、皇宮護衛官、航空保安大学校学生、海上保安大学校学生(特別)、海上保安学校学生、気象大学校学生

問合せ先 人事院中部事務局 (☎052196116838)

かめやま・安心めーるをご利用ください

市内の災害情報・不審者情報・子ども安全情報・イベント情報を携帯電話やパソコンにメール配信します。

下記アドレスからご登録ください

パソコンURL <http://www.city.kameyama.mie.jp>

携帯電話URL <http://www.city.kameyama.mie.jp/mobile/index.htm>

問合せ先 企画政策部情報計画統計室 (☎84-5029)

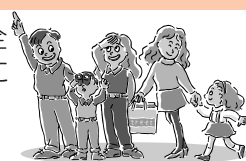

QRコード



市民

Information from Citizen

インフォメーション

五人展

分野の違う5人の作品展です。それぞれの作家の個性、感性を楽しんでいただけたら幸いです。

とき 3月24日(土)～4月1日(日) 午前10時～午後5時
(3月27日(火)は休館、最終日は午後4時まで)

ところ 歴史博物館企画展示室

出展作家 安藤清舟(書)、近藤映彩(陶芸)、森敏子(洋画)、渡瀬光生(写真)、安田やよひ(日本画)

参加費 無料

問合せ先 安田(☎82-2180)



講演会の録音テープを貸し出します

1月11日(木)に開催いたしました下記の講演会の録音テープを貸し出いたします。

▷特別支援教育体制推進事業から得たこと(講師 教育委員会指導主事 西秀人氏)

▷相談支援の領域から教育に望むこと(講師 社会福祉法人名張育成会 地域生活支援センターぱれっと 所長 市川知恵子氏)

問合せ先 みっくすどろっぷす

(服部 ☎080-3615-4664)

おりひめの会 手織り展 ～インテリアを楽しむ～

お部屋を飾るインテリアを集めました。小物など即売もしますので、ぜひお越しください。

とき 3月29日(木)～31日(土)

午前9時30分～午後4時30分

ところ 茶気茶気ギャラリー

問合せ先 田中(☎82-1588)

寒風吹き抜ける中 “阿野田隧道”



第2回 亀山市民 オリエンテーリング大会

2月11日(祝)、市民オリエンテーリング大会が開催されました。約150人の参加者たちは、グループの部、個人の部に分かれ、健脚を競いました。

主な結果 (敬称略)

【グループ】

○少年少女組

優勝 佐藤優里・水谷友香・宮崎麻由 組
(関J・V・C)

準優勝 早川佳那・松岡玲樹・明石里緒菜 組
(関J・V・C)

○家族組

優勝 小林 桂・小林美香・小林千尋 組
(関町泉ヶ丘)

準優勝 吉川峰生・吉川あみ 組 (布気町)

郵便局員による 道路状況やごみ状況など 通報協力で覚書



2月19日(月)、市内をくまなく回る郵便局員が、道路損傷や不法投棄の情報を関係機関に提供する覚書が、亀山・川崎両郵便局長と亀山警察署長、亀山市長の間で取り交わされました。また、この日は引き続き、郵便局員の出発式が市役所前で行われました。



広報ガイド

4月



子育て支援センターの催し

亀山子育て支援センター ☎④3314
ひよこくらぶ

5・12・19日(木) 10:30~11:00

わいわいキッズ(親子タイム0歳から)

17・24日(火) 10:30~11:00

かるがも会(子育て支援の会)

11日(水) 10:30~11:00 かるがも親子タイム

11・25日(水) 11:00~15:00 子育て相談

マミーズおはなしボックス

20日(金) 10:30~11:00

関子育て支援センター ☎⑥0181

ぼっぼくらぶ

4・11・18・25日(水) 10:30~11:00

ライオンキッズ読み聞かせの会

19日(木) 10:30~11:00

各種相談

人権相談	9日(月) 13:00~15:00	市役所職員会館2階和室 (☎84-5007)
	25日(水) 13:00~15:00	健康づくり関センター (☎96-1213)
行政相談 行政に係わる意見、要望、困ったことなどの相談	9日(月) 9:30~15:00	市役所職員会館2階和室 (☎84-5007)
	18日(水) 13:00~15:00	健康づくり関センター (☎96-1213)
法律相談 弁護士による相談。予約制(1カ月前から受付)	17日(火) 13:30~16:00	市役所3階第3会議室 (☎84-5007)
	26日(木) 13:00~17:00	市役所3階第3会議室 (☎84-5007)
くらし・男女の行政相談 男女共同参画に関する相談	3日(火) 13:00~15:30	市役所職員会館2階和室 (☎84-5007)
よろず人権相談	19日(木) 13:00~15:00	あいあい (☎84-5007)
心配ごと相談	金曜日 10:00~15:00	あいあい (☎82-8184)
	10日(火) 13:00~15:00	健康づくり関センター (☎97-0188)
公証人相談 遺言、相続、契約に関する相談	13日(金) 13:00~15:00	あいあい (☎82-8184)
結婚相談 主催：三重県婦人同志会	水・土曜日 10:00~15:00	あいあい (☎82-8184)
身体障害者相談	20日(金) 13:00~15:00	あいあい (☎84-3313)
知的障害者相談	20日(金) 13:00~15:00	あいあい (☎84-3313)
言語相談 就学児以上、18歳未満対象	3日(火) 13:15~16:00	あいあい (☎83-2425) 言語聴覚士
子ども医療相談	5日(木) 13:40~16:20	あいあい (☎83-2425) 児童精神科医
療育手帳の相談・判定	11日(水) 9:00~17:00	あいあい (☎83-2425) 児童相談所職員
無料住宅相談 増改築相談員などによる相談	19日(木) 10:00~16:00	あいあい (☎84-5039) 産業建設部建築住宅室
開発行為相談	16日(月) 17:30~20:00	市役所西庁舎3階 第5会議室
青少年相談	月~金曜日 9:00~16:30	青少年補導センター (☎82-7550)

歴史博物館の催し ☎⑧3000

企画展示室 第6回企画展 4月28日(土)~7月8日(日)

こどもも!おとなも!調べて納得博物館

「むかしの建物を調べよう~亀山建物資料めぐり~」

常設展示室

第7回テーマ展示 4月22日(日)まで

市史編さん古代・中世部会中間報告展示

「亀山と天下人~豊臣秀吉・徳川家康の足跡~」

第8回テーマ展示 4月28日(土)~9月2日(日) 「古文書による刀剣展」

開館時間 9:00~17:00 (常設展示室をゆっくりご覧いただくために
展示室への入場は16:30までをお願いします)

常設展示観覧料 一般:200円 児童・学生:100円

※小学生未満と70歳以上の人、心身障害者とその介助者は無料です。

※毎週土・日曜日は小・中学生は無料です。

※毎月第3日曜日(家庭の日)は、無料公開日です。

※休館日…毎週火曜日、4月23日(月)、25日(水)~27日(金)

URL <http://kameyamarekihaku.jp>

図書館の催し ☎②0542

おはなしの会

7日(土) 14:00~ マミーズによる絵本・紙芝居の読み聞かせ

人形劇

21日(土) 14:00~ 企画展示ホール

読書活用講座

22日(日) 14:00~ 叙事詩「エル・シードの歌」

テレホン童話 ☎⑧0874 (3分間の創作童話)

1日~15日 来年も咲いてね

16日~30日 お刺し身大好き

※休館日…毎週火曜日、27日(金)

◆ 市民協働センター

(東町1丁目 ☎84-5800)

市民協働センターは、市民活動の支援と協働を推進する拠点として、4月1日にオープンします。皆さん、ぜひお越しください。

● 4月1日スケジュール ●

- 8:30～9:00 オープニングセレモニー
- 9:00～10:00 内覧会
- 10:00～11:15 記念講演会
- 11:30～12:30 市民団体による意見交換会
- 12:40～14:00 市民交流会

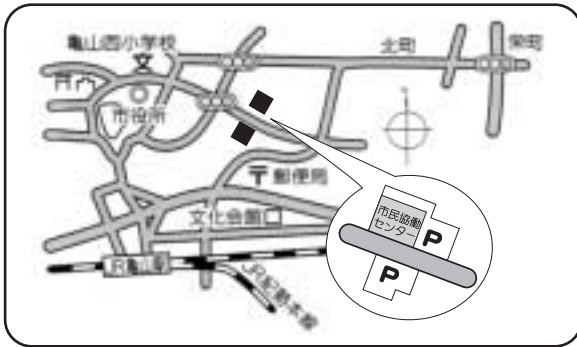

開館時間 午前9時～午後10時

休館日 12月29日～1月3日

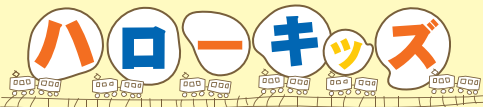
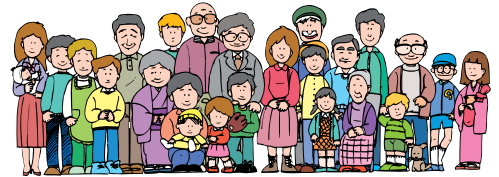

このコーナーでは、元気なかめやまっ子の写真を募集しています。掲載を希望する人は、広報秘書室(☎84-5022)までご連絡ください。



いしい あいと
石井 愛偉斗くん 平成18年3月17日生まれ

父 智仁さん 母 エリサさん (田村町)

わんぱくぼうずです!!



なら はやて
奈良 颯くん 平成18年2月3日生まれ

父 剛さん 母 梓さん (川崎町)

いたずら大スキ! 食べるの大スキ! 毎日元気いっぱいです。

