

豊かな自然・悠久の歴史  光ときめく都市 まち

かめやま

Kameyama city



EC05 J0363



RE009



亀山市携帯サイト

2006 SEPTEMBER
9 / **16**
No.39

主な内容

- 高齢者を支える福祉サービス — 2
- 幼稚園・保育園児の募集 — 6
- 鈴鹿ナンバーの導入 — 8
- 暮らしの情報 — 9



亀山薪能

9月2日、亀山西小学校で、亀山薪能が2年ぶりに開催されました。今年は、日本3大敵討ちの一つとされる曾我兄弟の敵討ちを題材とした「小袖曾我」など、能や狂言が催され、篝火の揺らめく中、多門櫓を背景に幽玄の美が灯されました。

高齢者福祉サービス制度

高齢者を支えるサービス

市では、高齢者が自宅で生活しやすいようにさまざまなサービスを行っています。一人暮らしや認知症のある人をはじめ、介護保険制度によるサービスの対象とならない人、介護保険制度以外のサービスを利用したい人などの生活を支えます。



※担当窓口の記載がないものは、保健福祉部健康推進室（☎83-3575）が窓口です。

訪問理美容サービス



おおむね65歳以上の在宅の高齢者で、老衰、心身の障害、傷病などの理由により、理髪店や美容院に出向くことが困難な人に、理美容師の出張費用を負担します。

費用負担 なし

※理髪・美容代は自己負担

日常生活用具の給付



徘徊探索装置

65歳以上の低所得で寝たきりの人、一人暮らしの人などを対象に、次の日常生活用具を給付します。

▽火災警報機

▽自動消火器

▽電磁調理器（65歳以上の防火の配慮が必要な一人暮らしの人）

▽徘徊探索装置（おおむね65歳以上で認知症の状態にあり、徘徊がみられる人）

費用負担 生計中心者の所得税の納税額により異なります。

※徘徊探索にかかる経費は個人負担

おむつなど介護用品の支給

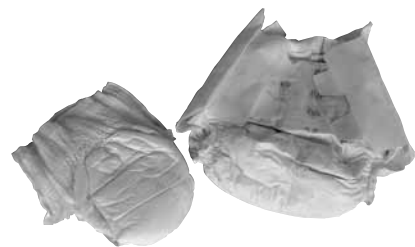

在宅で65歳以上の人、または介護保険の2号被保険者（40～64歳）のうち、要介護認定を受けている人で、常時おむつを必要とする人を対象におむつなどの介護用品を支給します。おむつなどの介護用品は現物支給で、自宅まで配達し、回収も行います。ただし、施設入所や病院に入院している期間は含みません。

寝具の洗濯乾燥

在宅で65歳以上の寝たきりの人を対象に、寝具の洗濯乾燥消毒を行います。次回は11月ごろの実施を予定しています。費用負担 なし



訪問給食サービス

在宅で65歳以上の一人暮らしの人や65歳以上の人のみで構成される高齢者世帯で、老衰、心身の障害、傷病などの理由により調理が困難な人を対象に、食事の宅配を行うとともに安否の確認をします。月々土曜日の昼・夕食にお届けします。



費用負担 1食500円程度

緊急通報装置の設置



おおむね65歳以上の一人暮らしで、身体上、環境上の理由により緊急時に連絡を取ることが困難な人に、緊急通報装置を無料で貸し出します。自宅で急に身体具合が悪くなったときなどに、ボタンを押すだけで緊急連絡を取ることができる装置です。(近隣の3人の協力員が必要です)

費用負担 なし

福祉電話の貸与

おおむね65歳以上の低所得の一人暮らしで、安否の確認を行う必要のある人に、電話を貸し出します。

費用負担 なし
※通話料は個人負担

住宅の改造補助



廊下や階段に手すりを取り付けるなど、自宅での生活を安全で快適にするための住宅

改修の際に、その費用を助成します。
対象者 在宅の要介護高齢者や虚弱な高齢者で、所得税非課税世帯や生活保護世帯
補助基準額 介護保険で要介護認定を受けている人は40万円まで、受けていない人は60万円までの工事費が対象となります。

費用負担
▽生活保護世帯：無料
▽所得税非課税世帯：補助対象額の3分の1が自己負担

独居老人宅の修繕

一人暮らしの高齢者で、親族から援助を受けられない人を対象に、材料費がおおむね5

万円以内で施工時間が約6時間以内の住宅の修繕を行います。ただし、介護保険制度による住宅改修費の支給対象者は対象になりません。(年1回)

費用負担 なし

生活習慣等の習得支援(ショートステイ)

介護が必要な状態になることを防止するため、短期間、施設に宿泊し、基本的な生活習慣を身に付けるよう支援を行います。宿泊する施設は、複数の施設から1カ所を選択して利用できます。

対象者 65歳以上の人で、社会適応が困難な人

期間 6カ月間で合計7日を限度とします。
費用負担 1日380円
※食事、送迎、そのほかの費用は自己負担

軽度生活援助(ホームヘルパー)

ホームヘルパーを派遣することにより、自立した生活が継続できるよう支援し、介護が必要な状態になることを防止します。

利用できる回数 週1回1時間が限度
対象者 65歳以上で一人暮らしの人や65歳以上の人のみで構成される高齢者世帯の人



費用負担 80円(1時間当たり)
担当窓口 社会福祉協議会(☎82-7985)、
 保健福祉部健康推進室(☎83-3575)

生きがい活動支援通所

介護予防支援センターでの交流を通して、孤独感を解消し、生き生きとした生活が送れるよう介護予防の支援をします。

対象者 60歳以上の一人暮らしの人、または閉じこもりがちで介護予防が必要な人



介護予防支援センター

開所日時 月～金曜日の午前9時～午後4時
ところ 介護予防支援センター(市立医療センター(東側))
費用負担 1回当たり500円(昼食代は別)
 ※自分で通所または家族の送迎を原則とします。
担当窓口 社会福祉協議会(☎82-7985)、
 保健福祉部健康推進室(☎83-3575)

家族への介護慰労金



介護負担の大きな高齢者を介護している家族の人へ年間10万円を助成します。
対象者 次の①～⑥のすべての条件を満たしている人

- ①市内に住所を有する人
- ②前年度中、要介護4または要介護5であった高齢者を介護する人
- ③前年度に介護保険のサービスを全く受けなかった人
- ④疾病または負傷により医療機関に入院しなかった人
- ⑤被介護者と同一の世帯に属する人
- ⑥市民税非課税の世帯に属する人

蜂の巣駆除



高齢者のみの世帯で、自宅に蜂が巣を作り危険を感じる場合に、蜂の巣駆除を行います。

対象者 65歳以上の高齢者のみの世帯で、かつ市内に直系2親等以内の親族がいない人
蜂の種類 アシナガバチ、スズメバチ、ミツバチなど

駆除範囲 対象者の家屋またはその敷地内

費用負担 なし

担当窓口 環境森林部環境保全対策室(☎84-5068)、保健福祉部健康推進室(☎83-3575)

粗大ごみの軒先収集



高齢者のみの世帯で、地域の集積所や総合環境センターへ粗大ごみの運搬ができない人の自宅を訪問し、無料収集を行います。

対象者 65歳以上の高齢者のみの世帯で、かつ市内に直系2親等以内の親族がいない人
対象物 粗大ごみ(1回の収集量は35kg以内)

※テレビ、エアコン、冷蔵庫、冷凍庫、洗濯機およびパソコンは対象外です。

費用負担 なし
担当窓口 環境森林部廃棄物対策室(☎82-8081)、保健福祉部健康推進室(☎83-3575)

成年後見制度利用助成

福祉サービスを利用しようとする認知症のある高齢者に対し、成年後見制度の申し立てに要する費用の一部を助成します。

助成額 審判の申し立てに要する費用の2分の1で、上限10万円まで

成年後見制度利用支援

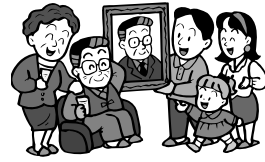

2 親等内の親族などがない認知症の高齢者などの保護を図るため(生活の支援、財産の保全など)、後見開始の審判などの申し立てを行うことができます。

福祉移送サービス



次に該当する人が、病院に通院するときや公共機関での手続きをするときなどに送迎を行います。

対象者

- ① 65歳以上で寝たきりの人
 - ② 身体障害者手帳1～3級の人で、歩行障害のため車椅子などの補助具を使っている人
- 費用負担 登録料(年会費) 1,000円

市内一律片道200円

※市外は距離によって利用料が変わります。
担当窓口 社会福祉協議会 (☎82-7985)

養護老人ホームの入所



養護老人ホームとは、おおむね65歳以上で、環境上・経済上などの理由により、家庭での生活が困難な人が入所する施設です。

対象者 次の①～③のすべての条件を満たしている人

- ① おおむね65歳以上で、家庭環境や住居の状況などにより、自宅での生活が困難な人
 - ② 入院加療を要する状態でない人
 - ③ 対象者および生計中心者が、市民税所得割非課税であるなど低所得の人
- ※入所者本人および扶養義務者の収入などに応じて費用負担が生じます。

施設

- ▽清和の里(布気町602) ☎82-0637
- ▽南山(鈴鹿市山辺町1055) ☎059-374-1056

※施設はこの限りでなく、ほかにもあります。
問合せ先 保健福祉部高齢・障害支援室 (☎84-3313)

ずーっと元気で長生きしてね!

9月4日、敬老の日を前に、最高齢者や白寿(9月15日現在)を迎える高齢者を市長が訪問し、長寿を祝いました。この日、記念品と祝い状を受け取ったのは、市内最高齢102歳の瀧本シツエさん(関町坂下)、岩佐秀子さん(99歳 南野町)、豊田ふさゑさん(99歳 天神)、藤田護さん(99歳 田村町)です。



岩佐秀子さん



瀧本シツエさん



幼稚園・ 保育園だより

募集期間 10月10日～16日

幼稚園児を募集します

平成19年度の市立幼稚園の入園希望者を次のとおり募集します。

入園資格 市内在住の幼児

- 3歳児：平成15年4月2日～平成16年4月1日に生まれた幼児
- 4歳児：平成14年4月2日～平成15年4月1日に生まれた幼児
- 5歳児：平成13年4月2日～平成14年4月1日に生まれた幼児

※関幼稚園へは、関小学校区に居住する幼児が入園できます。

願書交付 10月2日(月)から各幼稚園でお渡しします。

願書受付期間 10月10日(火)～16日(月) (土・日曜日を除く) 午前8時30分から午後5時15分までの間に、各幼稚園へ提出してください。

面接日 11月8日(水) (時間は別途通知)

※応募者が募集人数を超えた場合は抽選を行います。

保育料 月額6,000円

※預かり保育料(関幼稚園のみ) 月額3,500円

保育時間 午前8時30分～午後2時 (土・日曜日、祝日を除く)

※水曜日は午前11時30分(関幼稚園を除く)

※3歳児は当初保育時間が異なります。

※関幼稚園での希望者による預かり保育は、午後4時まで

問合せ先 教育委員会教育総務室 (☎8415072) または各幼稚園

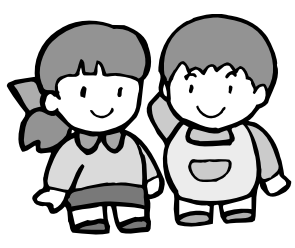

| 園名 | 所在地 | 電話番号 | 募集予定人数(定員) | | |
|---------|--------------|---------|------------|-----------|-----------|
| | | | 3歳児(3年保育) | 4歳児(2年保育) | 5歳児(1年保育) |
| 亀山幼稚園 | 江ヶ室1丁目2番10号 | 82-0336 | 25人(25人) | 10人(35人) | 4人(35人) |
| 亀山東幼稚園 | 本町1丁目9番17号 | 82-5037 | 25人(25人) | 10人(35人) | 8人(35人) |
| 井田川幼稚園 | みどり町53番地の1 | 82-9054 | 25人(25人) | 16人(35人) | 10人(35人) |
| みずほ台幼稚園 | みずほ台14番地の295 | 83-1900 | 25人(25人) | 10人(35人) | 7人(35人) |
| 関幼稚園 | 関町木崎786番地 | 96-0181 | 25人(25人) | 35人(35人) | 7人(35人) |

受付期間 10月10日～16日

保育所への入所を受け付けます

平成19年度の保育所入所の申し込みを次のとおり受け付けます。

入所資格 市内在住（予定を含む）の平成13年4月2日以降に生まれた保育に欠ける乳幼児。ただし、満6カ月以上とします。
 申込書交付 10月2日(月)から

（土・日曜日は除く）保健福祉部地域福祉室（あいあい）、関支所、加太出張所、各保育所で申込書をお渡しします。

申込先 保健福祉部地域福祉室、関支所、加太出張所
 ※申込書と引き換えに必要書類をお渡しします。

ポルトガル語

Inscrições Abertas Para as Creches de Kameyama

Período de Inscrição: de 10 à 16 de outubro de 2006.

A partir de 2 de outubro a folha de inscrição estará à disposição nas creches ou no Sougo Hoken Fukushi Centar - AiAi (o AiAi funciona de segunda à sexta das 8:30 as 17:15 h. fechado em dias feriados)

Preencha a folha de inscrição, e entregue no AiAi, ou na creche.

Maiores informações: 0595-84-3315

Atendemos em português

その他

▽保育所は、保護者の都合（就労、介護など）により家庭で保育ができない乳幼児を、保護者に代わり保育する児童福祉施設です。

▽平成19年度中に育児休業などが終了し、お子さんを年

度途中に入所させる見込みの人もお申し込みください。
 ▽保育料は保健福祉部地域福祉室へお問い合わせください。

問合せ先 保健福祉部地域福祉室（☎84-3315）

| | 保育所名 | 所在地 | 電話番号 | 定員(人) |
|----|----------|-------|---------|-------|
| 市立 | 第一愛護園 | 南崎町 | 82-0350 | 60 |
| | 第二愛護園 | 本町4丁目 | 82-0944 | 45 |
| | みなみ保育園 | 天神3丁目 | 82-0524 | 60 |
| | 神辺保育園 | 太岡寺町 | 82-5807 | 80 |
| | 昼生保育園 | 中庄町 | 82-1001 | 45 |
| | ○和田保育園 | 和田町 | 82-5883 | 80 |
| | 川崎南保育園 | 長明寺町 | 82-8836 | 80 |
| | ○関保育園 | 関町木崎 | 96-0181 | 150 |
| 私立 | 加太保育園 | 加太板屋 | 98-0134 | 60 |
| | 第三愛護園 | 南野町 | 82-0782 | 45 |
| | ○亀山愛児園 | 東町1丁目 | 83-1523 | 90 |
| | 川崎愛児園 | 川崎町 | 85-0646 | 60 |
| | ○野登ルンビニ園 | 両尾町 | 85-8030 | 70 |

◆全園とも午前7時30分から午後6時30分まで開所しています。

◆○印は延長保育実施の保育所です。

延長保育時間：和田保育園・関保育園・亀山愛児園…午後7時30分まで
 野登ルンビニ園…午後7時まで

10月10日から



鈴鹿ナンバーが導入されます

自動車の鈴鹿ナンバーが10月10日(火)から導入されます。

この日以降に亀山市・鈴鹿市内で、新規登録される自動車や、移転登録・変更登録によりナンバー変更される自動車から、順次、すべてに鈴鹿ナンバーが交付されます。軽自動車や自動二輪車も対象になります。また、現在使用中の自動車のナンバーを鈴鹿ナンバーに交換することも可能です。

三重ナンバーの取り扱いはどうなるの？

鈴鹿ナンバーの導入は、現在の三重ナンバー全車を強制的に変更するのではなく、10月10日以降に新規登録や移転登録などをする際に、順次、鈴鹿ナンバーとなります。また、三重ナンバーは、10月6日(金)までの交付となります。

鈴鹿ナンバーへ交換したい場合はどうしたらいいの？

◆三重運輸支局などへの直接の申請
申請時に用意するもの
▽自動車

▽自動車検査証
▽所有者印鑑(認印)
▽申請書

▽ナンバープレート代
(1,500円程度)
※所有者は、自動車検査証で確認してください。

問合せ先

▽三重運輸支局登録部門(津市雲出長常町字六ノ割1-19019) ☎0501554012055)
▽軽自動車検査協会三重事務所(津市雲出長常町字六ノ割1190110) ☎059123418431)



◆地域の自家用自動車協会、自動車販売店での交換
左記へ問い合わせるか、自動車販売店で交換する場合は、

各販売店で確認してください。
問合せ先
▽亀山自家用自動車協会(東御幸町130) ☎8213122)

▽鈴鹿市自家用自動車協会(鈴鹿市矢橋一丁目21-23) ☎059138211075)

希望番号への申し込みはどうしたらいいの？

希望番号制度とは、自動車のナンバーに自分の希望する番号を付けることができる制度で、下記の方法で申し込むことができます。なお、希望番号制度の場合、ナンバープレート製作は1枚ずつの注文製作になるため、通常のナンバープレートより高い交付手数料がかかります。

※1,7,8,88,333,555,777,888,1111,3333,5555,7777,8888の13通りの番号は、現行と同様、抽選となります。

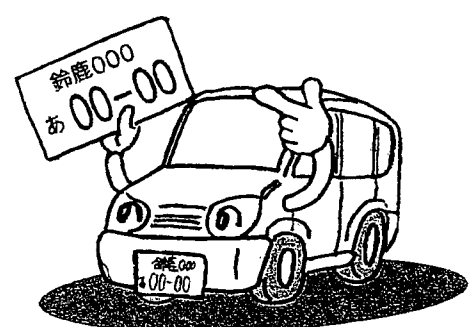

インターネット

9月18日(月)から、(社)全国自動車標板協議会希望番号申し込みサービス(URL <http://www.w.kibou-number.jp/kibou/index.html>)で受け付けが開始されます。

窓口

9月19日(火)から(社)三重県自動車整備振興会希望番号予約センター(☎059123417519)で受け付けが開始されます。

問合せ先 企画政策部企画経営室(☎8415123)

もよおし

平成お蔭まいり リレー講座



江戸時代後期、2カ月間で360万人もの人々が伊勢神宮を目指した「お蔭まいり」のルートをたどり、道中の史跡と参宮の歴史を体験する「平成お蔭まいり」が、10月7日(土)午前9時から関宿西の追分を伊勢に向けて出発します。この関連行事として、「平成お蔭まいりリレー講座」を開催します。

▽9月23日(土)：木崎いづぶく亭
 9月30日(土)：旧館家住宅(西町)
 時間 午後1時～4時
 内容 第一部：お蔭まいり―人々は何ゆえ伊勢を目指したか―(講師 皇學館大學史料編纂所教授 岡田登氏)
 第二部：伊勢神宮と式年遷宮(講師 皇學館大學文学部 教授 井後政晏氏)
 受講料 無料

※会場には駐車場はありません。

主催 皇學館大學、平成お蔭まいり実行委員会
 問合先 教育委員会まちなみ・文化財室関支所駐在
 (☎96-1215)

「名工 佐吉作 観音山石仏群をみる」を開催

関町新所の観音山に所在する石仏群を巡る見学会を開催します。

この石仏は孝明天皇から「日本一」と称賛された幕末の名工、丹波(村上) 佐吉の手によるものです。今回の見学会は、石仏とは思えない精巧な名品群を巡り、関の魅力を再発見します。
 とき 9月30日(土) 午後2時～(雨天中止)
 集合場所 観音山公園機関車広場
 参加費 無料
 ※当日は、歩きやすい服装で、直接集合場所までお越しください。
 主催 関宿保存会、新所地区コミュニティ
 問合先 教育委員会まちなみ・文化財室関支所駐在
 (☎96-1215)

亀山青空お茶まつり



市民にお茶の生産地を認識していただき、農業者と市民との交流を目的として、亀山青空お茶まつりを開催します。ご家族おそろいで、ぜひご参加ください。

とき 10月14日(土) 午前10時～午後3時
 ところ 中の山パイロット特設会場(太森町)
 内容 茶摘み体験、手もみ実演、乗用茶刈り機実演、野点、中部中学校ブラスバンド演奏、紙風船飛ばし、フォーク村、フォトコンテスト表彰式、木工教室、紙すき体験、農産物販売など
 ※イベントの内容は、都合により変更する場合があります。
 問合先 亀山青空お茶まつり実行委員会事務局
 (産業建設部農政室内 ☎84-5082)

湯ったりお風呂の日



敬老の日になみ、あいあい「白鳥の湯」を高齢者に無料開放します。

とき 9月19日(火) 午前10時～午後3時
 ところ あいあい「白鳥の湯」

対象者 「湯」市内在住の65歳以上の高齢者
 ※満員時は、入浴できない場合がありますので、ご了承ください。
 問合先 保健福祉部高齢・障害支援室(☎84-3313)

絵本ワールドinみえ



とき 9月23日(土)、24日(日)
午前10時～午後4時
ところ 県総合文化センター

内容 1万冊の絵本の販売、人形劇、紙芝居、読み聞かせ、絵本をもっと楽しむワークショップなど

入場料 無料(講演会とシンポジウムは有料)
問合先 絵本ワールドinみえ実行委員会(☎059123210270)

「体育の日」体育施設無料開放と体力テスト



体育施設無料開放
とき 10月9日(祝) 午前9時～午後9時
30分
※屋外施設は午前8時30分からです。

開放施設 西野公園体育館、西野公園庭球場、スポーツ研修センター(柔道場、剣

道場、空手道場、弓道場)、東野公園体育館、観音山テニスコート

※体育館は、バドミントン、卓球などには使用できませんが、フットサル、屋内テニスなど、全面を使用する種目には使用できません。

※西野公園体育館では、午前中、体力テストを行い、午後から一般開放されます。

※利用者が多い場合は、利用時間や人数を制限することがあります。

※利用する際は、各施設の窓口で受け付けをしてください。

※照明および器具などの使用料は無料です。

体力テスト



とき 10月9日(祝) 午前9時～正午
※すべての測定は、1時間程度で終了します。

ところ 西野公園体育館

対象者 市内在住・在勤で20歳以上のの人

測定種目
▽20～64歳：握力、反復横とび、往復持久走など

▽65～79歳：握力、開眼片足立ち、6分間歩行など
参加料 無料(市で傷害保険に加入します)

持ち物 体育館シューズ
※申し込みは不要です。
問合先 教育委員会スポーツ振興室(☎8415079)

11月の健康づくりセミナー



とき
① 10月5日(木) 午後2時～4時
② 10月17日(火) 午後1時30分～3時30分

ところ 県鈴鹿庁舎4階(鈴鹿市西条5丁目117)

内容

① 「女性のライフサイクルとこころの健康」～産後うつ・更年期のメンタルを中心に～

② 「労働者のこころの健康」～家族ですること、しないこと～

申込期限 ① 9月28日(木)、② 10月10日(火)

申込・問合先 鈴鹿保健福祉事務所(☎059138218673)

音楽療法

とき・ところ
▽9月22日(金) 午前10時～11時30分：野村地区コミュニティセンター
▽9月27日(水) 午後1時30分～3時：東部地区コミュニティセンター

内容 音楽療法士と一緒に、歌謡曲や唱歌などを歌いながら身体を動かし、身体的・精神的な開放を図ります。

問合先 在宅介護支援センター1 亀寿苑(☎8411212)

亀山商工会議所関支所開所記念 関支所1日相談会



亀山商工会議所と関町商工会は、10月1日に合併し、10月2日に関支所を開設することになりました。

個別相談会を開催します。

秘密は厳守しますので、お気軽にご相談ください。

とき 10月2日(月) 午後1時～5時

ところ 亀山商工会議所関支

所(JR関駅2階)

内容 税金、融資(事業資金)、法律、年金、生命保険相談料 無料

申込方法 法律相談のみ定員になり次第締め切りますので、あらかじめ亀山商工会議所(☎8211331)または関町商工会(☎9610330)まで電話でお申し込みください。

民事介入暴力 巡回法律相談



とき 10月26日(木) 午後1時～4時
ところ 四日市市総合会館8階大会議室(四日市市諏訪町2番2番)

相談内容 暴力団から脅されているなどの刑事問題、暴力団が交通事故の示談や倒産整理などに介入しているなどの民事問題

※相談者の秘密は厳守されます。
相談料 無料
問合先 亀山警察署刑事課(☎8210110)

無料成年後見相談会

とき 10月14日(土) 午前10時～午後4時

ところ 三重県司法書士会館
3階(津市丸之内養正町17番17号)

内容 老後の心配事や財産管理・生活支援など、成年後見の利用についての相談、クレジット・サラ金問題の相談

相談方法 当日の面談および電話相談(☎059122919570)

主催 リーガルサポートみえ、三重県社会福祉士会

後援 三重県司法書士会
問合せ 司法書士船橋慎二事務所(☎059132512228)

公証週間(10月1日～7日) 記念法律相談会

とき・ところ

▽10月1日(日) 午前9時～午後5時:津合同公証役場
▽10月3日(火) 午後1時～3時:センターパレス3階津市社協相談室

※10月1日は、混雑が予想さ

れますので、事前に津合同公証役場(☎059122819373)へご予約ください。



関宿旅籠玉屋歴史資料館・関まちなみ資料館の臨時開館

教育委員会では、秋の行楽シーズンに併せ、次の日程で関宿旅籠玉屋歴史資料館・関まちなみ資料館を臨時開館し、公開します。これ以外の日は通常どおり開館します。

▽10月2日、10日、16日、23日、30日
▽11月6日、13日、20日、27日
問合せ 教育委員会まちなみ・文化財室関支所駐在(☎9611215)

開発行為相談日を開設

市では、亀山市環境保全条例に基づき、開発行為の適正な指導を行っています。

10月から、定期的に事業者を対象とした相談日を設け、開発行為に関する相談を実施

します。

日程など詳しくは、広報10月1日号でお知らせします。

問合せ 環境森林部環境保全対策室(☎8415069)

市立医療センターで経鼻内視鏡検査を開始

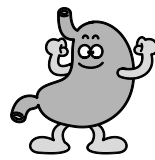

市立医療センターでは、新たに、経鼻内視鏡を導入しました。

胃の内視鏡検査は、「苦しいもの」と思われがちですが、経鼻内視鏡は先端部の外径が4.9mmと従来の胃カメラの約半分のため、また、鼻から挿入するため咽頭が敏感な人に適しています。

検査を希望する人は、診察の上、医師にご相談ください。

問合せ 市立医療センター(☎8310990)

糖尿病看護相談



市立医療センターでは、糖尿病看護相談を実施しています。生活全般のアドバイスをはじめ、少しでも患者さんの負担が軽減できるよう、看護師がお手伝いします。

問合せ 市立医療センター(☎8310990)



9月22日～27日

- ウイークリーかめやま
- 歴史への誘い「亀山の自然～加太・関・亀山を探る～」
- エンドコーナー(和田保育園)
- 文字情報

9月29日～10月4日

- ウイークリーかめやま
- ハートフルステーション119「関消防署、現場に急行、救助工作車を駆使して命を救え！」
- エンドコーナー(亀山東幼稚園)
- 文字情報

※午前6時～午前0時まで30分番組を繰り返し放送しています。なお、放送内容を変更する場合がありますので、ご了承ください。

6チャンネルで放送中!



ポイ捨て禁止!



児童手当の手続きは お済みですか



平成18年4月
1日から児童手
当制度が拡充さ
れました。

制度改正に伴
う請求は、9月30日までを受
け付けたもの限り、特例的
に4月1日(または支給要件
に該当した日)にさかのぼっ
て支給されます。

まだ手続きが済んでいない
保護者は、至急手続きをして
ください(公務員の人は勤務
先)。

拡充の内容

支給対象年齢が、これまで
の小学校3年生(9歳到達後
最初の年度末)までから、小
学校6年生(12歳到達後最初
の年度末)までに拡大され、所
得制限も引き上げられました。
手続きが必要な人

現在、小学校4・5・6年
生の保護者および小学校3年
生以下の児童の保護者で、所
得制限などにより児童手当を
受給していない保護者(小学
校4年生で今年の3月まで児
童手当を受給していた場合は、
手続きは不要)

対象児童の保護者には、5
月に個別通知を送付しました。
問合先 市民部保険年金室
(☎84-50005)

国民健康保険 被保険者証を送付



新しい「国民健康保険被保
険者証」を配達記録で送付し
ます

毎年10月1日

が、新しい「国
民健康保険被保
険者証」の更新
時期です。これまで、「国民
健康保険被保険者証」は、普
通郵便で送付していましたが、
個人情報保護の観点から、被保険者証
の重要性から、今年から配達
記録で送付します。

本人が不在の場合、保険証
が届かないなどの不便をおか
けることがあるかもしれま
せんが、ご理解・ご協力をお
願いします。

なお、新しい「国民健康保
険被保険者証」が届いたら、
古い「国民健康保険被保険者
証」は、市民部保険年金室、
市民サービス室(関支所)ま
たは加太出張所へ返却してく

保健だより

保健福祉部 健康推進室 ☎84-3316

10月の健診・相談・教室

- 妊婦教室** ※母子健康手帳を持参
18日(水) 13:30～ あいあい
- 2カ月児育児教室** ※母子健康手帳を持参
4日(水) 13:30～ あいあい
- 6カ月児育児教室** ※母子健康手帳を持参
13日(金) 13:30～ あいあい
- すこやかおやこ教室** ※主に1歳から2歳の幼児
と保護者対象。母子健康手帳を持参
25日(水) 10:30～ あいあい
内容「親子のふれあいあそび③」
※身体測定(1階集団指導室)の希望者は9:50～
10:10受付
- 育児相談** ※母子健康手帳を持参
3日(火) 9:30～11:00 健康づくり関センター
6日(金) 13:30～14:30 あいあい
- 1歳6カ月児健診** ※平成17年3月の出生児対象
26日(木) 13:30～ あいあい
- 3歳児健診** ※平成15年4月の出生児対象
19日(木) 13:00～ あいあい
- 乳幼児開放デー**
5日(木) 10:00～12:00 健康づくり関センター

不審火に注意! 空家の管理はしっかりと



空き家は、居
住者が不在であ
ることや所有者
管理者などの関
心薄いことな
どから放火されやすい対象物
です。

ださい(郵送可)。

国民健康保険税に未納があ
る人には、別途通知し、窓口
で交付します。

問合先 市民部保険年金室
(☎84-50006)

放火による空き家火災を防
ぐためには、所有者、管理者
は次のようなことに心掛けて
ください。

▽人が容易に出入りできない
ように施錠する。

▽空き家の周囲に燃えやすい
物を置かない。

▽ガスや電気を遮断する。

▽亀山市火災予防条例(第33
条)には、空き家の管理につ
いて定められています。適正
な管理により、放火されにく
い環境を作りましょう。

問合先 亀山消防署(☎82-
0244) 関消防署(☎96-
11780)

**消防車のサイレンが
鳴っている!!**

どこじゃ?

火災についての
問い合わせ先は

82-9555

自動音声で案内します

大きな火災の場合は、ケーブルテレビ(6チャンネル)
でも文字情報でお知らせします。

かめやま・安心めーる をご利用ください

市内の災害情報・不審者情報・子ども安全情報・イベント情報を携帯電話やパソコンにメール配信します。



QRコード

下記アドレスからご登録ください

パソコンURL <http://www.city.kameyama.mie.jp>

携帯電話URL <http://www.city.kameyama.mie.jp/mobile/index.htm>

問 合 先 企画政策部情報計画統計室 (☎84-5029)

大切な契約や遺言は 公証役場で



お金を貸したり、不動産を売ったり、貸したりするときは、契約書を作成します。しかし、せっかく作成しても、後になって「契約した覚えがない」「内容がおかしい」と紛争が生じることがあります。遺言書も同じようなことが起こります。

そこで、これらの書類を「公正証書」にしておくと、法律によっているいるな力が認められ、また、紛失したり、知らないうちに書き換えられたりする心配もありません。公正証書についての相談は無料で、相談内容を他人に知られることはありません。

問 合 先 津合同公証役場(☎059-1228-9373)、
四日市公証人合同役場(☎059-1353-13394)

自賠責保険・共済の有効 期限は切れていませんか？

自賠責保険・共済は、万一の自動車事故の際の基本的な

対人賠償を目的として、原動機付自転車を含むすべての自動車に加入が義務付けられている保険・共済です。特に車検制度のない250cc以下のバイク(原動機付自転車・軽二輪自動車)は、有効期限切れや

かけ忘れにご注意！

問 合 先 国土交通省中部運輸局 三重運輸支局輸送課
(☎059-1234-1841)
<http://www.jitai.jp>



心の健康相談



心に悩みを持つ人を対象に、専門医が相談に応じます。秘密は守りますので、気軽に相談ください。

と き 10月11日(水) 午後1時30分～(予約制)
と ころ あいあい
対 象 者 本人またはその家族など
費 用 無料
申 込 期 限 10月5日(木)

申 込 ・ 問 合 先 鈴鹿保健福祉事務所地域保健課(☎059-1382-18673)



第2回生涯学習フェスティバル参加者募集



教育委員会、生涯学習推進会議などの主催により、生涯学習フェスティバルを開催します。

日ごろの学習成果の展示や舞台発表などを予定しています。気軽にご参加ください。

と き 11月25日(土)、26日(日) 午前10時～午後5時
と ころ 青少年研修センター、社会福祉センター
※都合により変更することもあります。

申 込 期 限 10月13日(金)
申 込 方 法 教育委員会生涯学習室および中央公民館に備え付けの申込書に記入の上お申し込みください。

申 込 ・ 問 合 先 教育委員会生涯学習室(☎84-5080)、中央公民館(☎83-1530)

子どもスポーツ教室 参加者募集

子ども卓球教室

と き 10月21日～11月25日の毎週土曜日 午前9時30分～11時30分(計6回)
と ころ 東野公園体育館
持 ち 物 体育館シューズ、タオル、持っている人はラケット、水分補給用飲料

子どもソフトテニス教室

と き 10月22日～11月26日の毎週日曜日 午前9時30分～11時30分(計6回)
と ころ 西野公園庭球場
持 ち 物 運動靴、タオル、持っている人はラケット、水分補給用飲料

対 象 者 市内在住の小学4～6年生
募 集 人 数 各40人(先着順)
申 込 期 限 10月4日(水)
申 込 方 法 各教室とも、参加料1,000円(スポーツ保険料含む)を添えて、教育委員会スポーツ振興室(☎84-5079)へお申し込みください。



幼稚園・保育園に



10月の子育て支援事業 ☺ お出掛けください



| 園名 | とき | 園開放時間 | 園開放内容 | 子育て相談 |
|---------|--------|-------------|-------------------------------|-------------|
| 亀山幼稚園 | 7日(土) | 9:00~14:00 | 運動会(旗取り競走:午前10時~10時30分ごろ) | ——— |
| | 17日(火) | 8:30~10:30 | 親子で楽しむマジックショー | 8:30~10:30 |
| 亀山東幼稚園 | 7日(土) | 9:00~14:00 | 運動会(旗取り競走:午前9時30分~10時15分ごろ) | ——— |
| | 19日(木) | 8:30~10:30 | 親子で楽しむ、うた遊びとパネルシアター | 8:30~10:30 |
| 井田川幼稚園 | 7日(土) | 9:00~14:00 | 運動会にきてね(旗取り競走:午前10時~10時30分ごろ) | ——— |
| | 17日(火) | 8:30~10:30 | お母さんたちによる人形劇を楽しみましょう | 8:30~10:30 |
| みずほ台幼稚園 | 7日(土) | 9:00~14:00 | 運動会(旗取り競走:午前10時~10時30分ごろ) | ——— |
| | 30日(月) | 8:30~10:30 | 消防自動車がくるよ! | 8:30~10:30 |
| 関幼稚園 | 5日(木) | 8:30~10:30 | 幼稚園で遊ぼう | 8:30~10:30 |
| | 19日(木) | 8:30~10:30 | カメレオンの大型絵本や人形劇を楽しもう | 8:30~10:30 |
| 亀山愛児園 | 5日(木) | ——— | ——— | 10:00~11:00 |
| 第三愛護園 | 16日(月) | 9:30~11:00 | どんぐりで遊ぼう | 10:00~11:00 |
| 川崎愛児園 | 11日(水) | 10:00~11:00 | ごっこ遊びをしよう(屋外) | 10:00~11:00 |
| 野登ルンビニ園 | 7日(土) | 9:00~11:00 | 運動会に参加しよう | ——— |
| 第一愛護園 | 5日(木) | 9:00~11:00 | 運動会ごっこ | 9:00~11:00 |
| 第二愛護園 | 18日(水) | 9:00~11:00 | 愛護園で遊ぼう | 9:00~11:00 |
| みなみ保育園 | 12日(木) | 9:00~11:00 | プチうんどうかいを楽しもう | 9:00~11:00 |
| 昼生保育園 | 17日(火) | 9:00~11:00 | 体を動かしてあそぼう | 9:00~11:00 |
| 神辺保育園 | 12日(木) | 9:00~11:00 | みんなで遊ぼう | 9:00~11:00 |
| 和田保育園 | 4日(水) | 9:00~11:00 | 運動会(旗取り競走:午前10時ごろ) | ——— |
| 川崎南保育園 | 3日(火) | 9:00~11:00 | お散歩しようよ | 9:00~11:00 |
| 関保育園 | 17日(火) | 9:00~11:00 | げんきにあそぼう | 9:00~11:00 |
| 加太保育園 | 14日(土) | 9:00~11:00 | 元気に遊ぼう | 9:00~11:00 |
| 道伯幼稚園 | 13日(金) | 9:00~11:00 | うんどう会ごっこであそびましょう | 10:20~12:00 |

その他の行事

| 園名 | とき | 時間 | 内容 |
|-------|-------|------------|---------------------|
| 亀山愛児園 | 7日(土) | 9:30~11:30 | 運動会(東野公園 雨天の場合:体育館) |
| 川崎愛児園 | 7日(土) | 9:30~ | 運動会 |

園庭開放 園庭でお家の人や在園児と一緒に遊びます。

月曜日~金曜日の午前8時30分~午後5時

園開放 日を決めて、園庭や保育室などで、お家の人や在園児と一緒に遊びます。

※道伯幼稚園は前日までに予約が必要です。詳しくは、直接園へお問い合わせください。

子育て相談 日を決めて、子育てについての相談をお受けしています。

野登ルンビニ園は、毎週金曜日の午前9時~午後4時で、予約が必要です。

秘密は厳守しますので気軽にご利用ください。

子育てサロン 亀山幼稚園・みずほ台幼稚園 月~金曜日の午後2時~4時

みなみ保育園・和田保育園 月~金曜日の午前8時30分~午後4時

※亀山愛児園は工事のため、園庭開放、園開放はしばらくお休みになります。

朗読奉仕員養成講習会 (初級)参加者募集



三重県視覚障害者支援センターでは、視覚障害者の福祉の増進を図るため、

朗読奉仕員養成講習会の受講生を募集しています。視覚障害者の福祉に理解と熱意を有する人を対象に、声の図書製作(録音テープに朗読を吹き込む)の指導を行います。

とき 11月1日(水)、2日(木)、8日(水)、9日(木)、10日(金)

時間 午前10時～正午

ところ 県教育文化会館(津市桜橋2丁目142番地)

内容 視覚障害者の現状と福祉行政、朗読奉仕の現状、朗読技術の修得、朗読、録音の実習、視覚障害者に接する場合の心構え

対象者

▽県内に居住する18歳以上60歳未満で、5日間の全日程に参加できる人

▽視覚障害者の福祉に理解と熱意を有し、この講習を受けた後に、広報活動、読書会・教育・文化活動などの地域活動などで協力できる

人

募集人員 50人

受講料 無料(テキスト代500円が必要です)

申込期限 10月10日(火)

申込先 保健福祉部高齢・障害支援室(☎84-3313)

問合先 三重県視覚障害者支援センター(☎059-228-6367)

女性バレーボール大会 参加チーム募集

とき 11月5日(日) 午前9時～



時

ところ 西野公園体育館、東野公園体育館

参加資格 大会当日に20歳以上の市内在住の女性

チーム編成 女性のみで、監督・コーチ各1人、選手15人以内

※今大会は、校区などの地区制限は設けませんので、自由にチームを編成できます。

参加料 1チーム500円(ス

ポーツ傷害保険料)

申込期限 10月24日(火)

申込方法 所定の申込書に必要事項を記入し、参加料を添えて、教育委員会スポーツ振興室(☎84-5079)へお申し込みください。

組み合わせ抽選会

とき 10月30日(月) 午後7時～

ところ 東野公園体育館会議室

推進条例検討委員会 公募委員募集

亀山市男女 共同参画



市では、男女共同参画社会の実現に向け、条例の策定を予定しています。そのための検討委員を次のとおり募集します。

募集人数 3人

任期 平成20年3月31日まで

対象者 市内に在住・在勤の満19歳以上の人

申込期限 10月16日(月)

申込方法 応募用紙に必要事項を記入し、企画政策部行政改革室へ持参または郵送してください。(メール可。郵送の場合は、10月16日必着)

※応募用紙は、企画政策部行政改革室、関支所、加太出張所、あいあいにも備えてあります。また、市ホームページからもダウンロードできます。

※募集人数を超える応募があった場合は、選考により決定します。結果は、全員に通知します。

問合先 企画政策部行政改革室 (☎84-5023)

E-mail kikaku@city.kameyama.mie.jp

※男女共同参画社会…男女が社会の対等な構成員として、自らの意思によって社会のあらゆる分野における活動に参画する機会が確保され、もって男女が均等に政治的、経済的、社会的および文化的利益を享受することができ、かつ、共に責任を担うべき社会(男女共同参画社会基本法第2条から抜粋)

**初級子ども剣道教室
参加者募集**

とき 10月6日～12月15日
の毎週金曜日 午後7時～
8時(計10回)
※11月24日(金)は休みです。
ところ 関B&G海洋セン
ター

対象者 市内在住の中学生ま
での男女

※保護者の送迎が必要です。
募集人数 20人(先着順)

持ち物 運動のできる服装、
タオル、お持ちの人は竹刀、
胴着などの用具

申込期限 9月27日(水)

申込方法 参加料1,000
円(スポーツ保険料含む)

を添えて、関B&G海洋セ
ンター(☎96-11010)
へお申し込みください。

下水道の正しい使い方

洗剤は適量で!

洗剤の使い過ぎは処理場の機能
を低下させます。洗剤は適量
にしましょう。



体育施設の一般公開

10月

専用使用の申し込みがある場合
は使用できませんので、ご利用の
際は事前にお問い合わせください。

西野公園体育館 ☎82-1144

一般100円、中学生以下50円

- 屋内テニス(軟式・硬式)**
2・16日……………9:00～21:30
23日……………13:00～17:30
30日……………9:00～17:30
- バスケットボール・バレーボール**
4・11・18・25日……………9:00～21:30
- バドミントン**
5・12・26日……………9:00～17:30
19日……………9:00～21:30
- 卓球・バドミントン**
1日……………13:00～17:30
3・17・20・24・27・31日……………9:00～17:30
6・10・13日……………9:00～17:30
7・14日……………13:00～21:30
15・28日……………18:00～21:30

東野公園体育館 ☎83-1888

- 一般100円、中学生以下50円
- 屋内テニス(軟式・硬式)**
18日……………9:00～21:30
25日……………9:00～12:30
- バレーボール**
5・12日……………9:00～17:30
19・26日……………9:00～21:30
(26日18:00～21:30は半面使用)
- バスケットボール**
1・8・22日……………9:00～21:30
15・29日……………18:00～21:30
(22日9:00～12:30は半面使用)

関B&G海洋センター ☎96-1010

- 施設** 体育館、トレーニングルーム、
ミーティングルーム
- 使用時間** 9:00～12:30、13:00～17:30、
18:00～21:30
プール 9:00～12:00、13:00～17:00、
18:00～21:30
- 休館日** 2・10・11・16・23・30日
- 料金** ▷体育館・トレーニングル
ーム…一般100円、中学生以下50円
▷プール…一般200円、中学生以下
無料
- ※専用使用日以外は、種目の指定は
していません。
※市内在住であることを証明できる
物を持参ください。また、市外の
人の使用料はそれぞれ倍額。ただし、
中学生以下のプール使用料は100円
です。
※プール利用時についてはスイミン
グキャップが必要です(貸し出し
は行っていません)。
※プールは年中利用できます。

一人親家庭社会見学 参加者募集



歳末たすけあ
い運動の一環と
して、一人親家
庭を対象とした
社会見学を実施
します。

愛知県にある名古屋科学館のプラネタリウムなどの見学と、お菓子の城でクッキー作りを体験します。ぜひご参加ください。

とき 10月15日(日) 午前8時～午後5時30分
行き先 名古屋科学館、お菓子の城
対象者 市内在住で18歳以下の子を持つ一人親家庭
参加費 1人500円(3歳未満無料)
申込期限 10月2日(月)
申込・問合せ先 社会福祉協議会 (☎82-7985)

川と海のクリーン大作戦 (鈴鹿川編)参加者募集

今年も国土交通省の呼びかけにより、東海3県の主要河川流域と伊勢湾岸で河川・海岸の一斉清掃が実施されます。

皆さんの手で、ごみのない美しい鈴鹿川にしませんか。
とき 10月14日(土) 午前8時～(1時間程度)

ところ 鈴鹿川鹿島橋右岸下流域河川敷

申込期限 10月4日(水)
申込方法 産業建設部道路河川室(☎84-5045)へ電話でお申し込みください。

※申し込み時に、住所、氏名または代表者名、参加人数が必要です。

※ごみ袋、手袋、貸ハサミは主催者で用意します。

問合せ先 国土交通省三重河川国道事務所鈴鹿出張所(☎059-134515593)、産業建設部道路河川室(☎84-5045)

「文化財探訪」野登山 をめぐる「フィールド ワーク」参加者募集



市歴史博物館と県立博物館の共催でフィールドワークを開催します。野登寺や坂本の棚田を訪ねます。

とき 10月15日(日) 午前10時～午後3時

※午前10時に市歴史博物館の駐車場集合、現地まではマイクロバスで移動します。

ところ 野登寺・野登山周辺
講師 道山慶輝氏(野登寺住職)

対象者 一般(小学4年生以下は保護者の同伴が必要)
定員 20人

※応募者多数の場合は抽選となります。

参加費 無料
持ち物など 弁当、飲み物、筆記用具、歩きやすい服装、靴、帽子など

申込期限 10月5日(木)当日必着

申込方法 往復はがき(1枚に3人まで)に、参加希望者全員の住所、氏名、年齢、代表者の電話番号を記入して、県立博物館「文化財探訪係」へ郵送してください。

また、県ホームページ電子申請・届け出システム「博物館行事参加申込」からも申し込みが可能です。

申込・問合せ先 県立博物館(津市広明町147-2、☎059-122812283)

申込・問合せ先 県立博物館(津市広明町147-2、☎059-122812283)

市民 People Information インフォメーション

初秋の石山観音を楽しんでみませんか 亀山あるこうかいクラブ

とき 10月1日(日)
午前10時～午後2時
集合時間 午前9時30分
集合場所 J R 関駅前
コース J R 関駅⇔石山観音(約10km)
参加費 300円(会員は無料)
問合せ先 運営委員長 不破(☎96-2532)

住まいスクール 第10期受講生募集

家を建てるってすごく大変で、分からないことだらけ。住まいのスクールでは、設計士、大工、工務店が講師となって、住まいの勉強会を開催しています。

とき 9月30日(土)、10月14日(土)、10月28日(土)、11月11日(土)、11月19日(日)
時間 午後7時～9時
※11月19日(日)は午前10時～
ところ あいあい2階研修室
参加費 無料

木工教室

とき 9月24日(日)
午前10時～午後3時

ところ なかの材木(栄町)
申込・問合せ先 住まいのスクール事務局(☎83-1596)

市民公開講座 「骨と関節の日」参加者募集

とき 10月14日(土)
午後2時～4時
ところ 鈴鹿市文化会館
けやきホール
内容 骨の痛み
▷講演会(午後2時～3時30分)
▷健康相談(午後3時30分～4時)
問合せ先 ごとう整形外科(☎059-367-0510)



無事故で長寿・しあわせへの チャレンジ参加者募集



交通安全意識
を高めるため、
高齢者（60歳以
上）を対象とし

た交通安全ポイントコンク
ールを実施します。期間中、無
事故の場合50点、交通安全教
室へ参加した場合30点、交通
安全イベントなどへ参加した
場合20点、外出時に反射材を
身に付けた場合10点として、
合計点数100点以上を目指して
ください。100点以上を達成し
た人に、抽選で記念品を贈呈
します。詳しくは、市役所や
警察署などにあるチラシをご
覧ください。

実施期間 9月15日(金)～12月

23日(祝)

問合せ 県交通安全室 (☎0
59-2224-2410)

県立看護大学 地域推薦入学の希望者募集



市では、平成19
年度県立看護大学
地域推薦入学の推
薦希望者を募集し
ます。

推薦学部・学科 看護学部看

護学科

推薦人数 1人

募集期間 9月19日(火)～10月

6日(金)

試験日 10月14日(土) 午前9

時～

申込書の請求・提出および問

合先 市立医療センター事務

局 (☎83-0990)

★ 犬の放し飼いは危険です!! ★

犬の放し飼いによる吠傷事故が
後を絶ちません。飼い主に対し
ておとなしい犬でも、他人に凶
暴になることがあります。

家にいる時はもちろんのこと、
散歩の時間も鎖でつなぐなどで、
決して犬を放さないでください。



亀山里山公園「みちくさ」 秋葉さんが1万人目の来場者に

8月31日、亀山里山公園「みちくさ」の来場者
が1万人を達成しました。1万人目の来場者とな
った亀山東小学校5年の秋葉千尋さん（北町
写真左）は、「私は、『みちくさ』に来るのが大好き
です。いつもザリガニつりをしたり、自然に触
れたりして、『みちくさ』に来ると時間がた
つのを忘れてしまいそうです。」と話していま
した。



亀老連がぞうきんを寄付

8月22日、亀山市老人クラブ連合会の役員
の皆さんが、女性部手づくりのぞうきん1,500
枚を寄付されました。ぞうきんは市内の施設
や学校で活用されます。



広報ガイド

10月

子育て支援センターの催し

亀山子育て支援センター ☎03314

わいわいキッズ (親子タイム0歳から)

3・10・17・24・31日(火) 10:30~11:00

ひよこくらぶ (親子タイム0歳から)

5・12・26日(木) 10:30~11:00

かるがも会 (子育て支援の会)

11日(水) 10:30~11:00 かるがも親子タイム

11・25日(水) 11:00~15:00 子育て相談

マミーズおはなしボックス

20日(金) 10:30~11:00

関子育て支援センター ☎0181

ぼっぼくらぶ

4・11・18・25日(水) 10:30~11:00

ライオンキッズ読み聞かせの会

19日(木) 10:30~11:00

休日の当番医

1日(日) 豊田クリニック(南野町 ☎82-1431)

8日(日) 谷口内科(みどり町 ☎82-8710)

9日(祝) 亀山医院(本町 ☎82-0015)

15日(日) 亀山皮膚科(澁倉町 ☎83-3666)

22日(日) せきクリニック(関町新所 ☎96-2220)

29日(日) 後藤眼科クリニック(北町 ☎84-1800)

※診療時間は13:00~21:00。当番医が変更になる場合もありますので、必ず電話で確認してから受診してください。

※問い合わせは亀山地域救急医療情報センター(☎82-1199)、市役所(☎82-1111)へ

各種相談

| | | |
|---------------------------------|---------------------|----------------------------------|
| 人権相談 | 6日(金) 13:00~15:00 | 市役所市民対話室(1) (☎84-5007) |
| | 25日(水) 13:00~15:00 | 健康づくり関センター (☎96-1213) |
| 行政相談 行政に係わる意見、要望、困ったことなどの相談 | 10日(火) 9:30~15:00 | 市役所市民対話室(1) (☎84-5007) |
| | 18日(水) 13:00~15:00 | 健康づくり関センター (☎96-1213) |
| 法律相談 弁護士による相談。予約制(1カ月前から受付) | 17日(火) 13:30~16:00 | 市役所市民対話室(1) (☎84-5007) |
| くらし・男女の行政相談 男女共同参画に関する相談 | 30日(月) 13:00~16:30 | 市役所市民対話室(1) (☎84-5007) |
| よろず人権相談 | 3日(火) 13:00~15:30 | 市役所市民対話室(1) (☎84-5007) |
| | 19日(木) 13:00~15:00 | あいあい (☎84-5007) |
| 心配ごと相談 | 金曜日 10:00~15:00 | あいあい (☎82-8184) |
| | 10日(火) 13:00~15:00 | 健康づくり関センター (☎97-0188) |
| 公証人相談 遺言、相続、契約に関する相談 | 13日(金) 13:00~15:00 | あいあい (☎82-8184) |
| 結婚相談 主催：三重県婦人同志会 | 水・土曜日 10:00~15:00 | あいあい (☎82-8184) |
| 身体障害者相談 | 20日(金) 13:00~15:00 | あいあい (☎84-3313) |
| 知的障害者相談 | 20日(金) 13:00~15:00 | あいあい (☎84-3313) |
| 言語相談 就学児以上、18歳未満対象 | 18日(水) 13:00~17:00 | あいあい (☎83-3715) |
| 児童健全育成総合相談 18歳未満対象。10日前までに予約 | 5日(木) 13:40~16:20 | あいあい (☎83-3715) 児童精神科医・家庭相談員 |
| | 11日(水) 9:00~17:00 | あいあい (☎83-3715) 心理判定員・ケースワーカー |
| 子ども相談 18歳未満対象。家庭児童相談員による相談 | 6・20日(金) 9:30~15:00 | 関乳幼児センターアスレ (☎96-0181) |
| 無料住宅相談 増改築相談員などによる相談 | 19日(木) 13:00~16:00 | あいあい(産業建設部建築住宅室)☎84-5039 |
| 青少年相談 | 月~金曜日 9:00~16:30 | 青少年補導センター (☎82-7550) |

歴史博物館の催し ☎03000

企画展示室 9月9日(土)~12月10日(日) (10月4日(水)~12月10日(日)はエントランスホールのみで展示)
第4回企画展 平成18年度三重県立博物館 移動展示
「亀山の自然一加太・関・亀山を探る」

常設展示室 9月9日(土)~12月10日(日)

第6回テーマ展示「ここは三重県亀山市

~三重県立博物館所蔵資料で見た亀山市の江戸時代~」

開館時間 9:00~17:00

常設展示観覧料 一般：200円 児童・学生：100円

※小学生未満と70歳以上の人、心身障害者とその介助者は無料です。

※毎週土・日曜日は、小・中学生は無料です。

※毎月第3日曜日(家庭の日)は、無料公開日です。

※休館日…毎週火曜日、18日(水)、19日(木)、20日(金)

URL <http://kameyamarekihaku.jp>

図書館の催し ☎00542

おはなしの会

7日(土) 14:00~ マミーズによる絵本・紙芝居の読み聞かせ

人形劇

21日(土) 10:00~

テレホン童話 ☎0874
(3分間の創作童話)

1日~15日 きのことり

16日~31日 チェリーさんの誕生パーティー

※休館日…毎週火曜日、27日(金)

◆ 県営 亀山サンシャインパーク 白木町、布気町 (☎83-0339)

亀山サンシャインパークは、高塚池を中心に周囲を小高い丘に囲まれた三重県初の水と緑のハイウェイオアシスです。

自然を生かした広々とした芝生公園や池の周りの散策路、子どもが冒険できるキッズランドやバーベキューランドなどがあり、たくさんの人に親しまれています。

ドライブの途中にゆったりとした時間をお楽しみください。

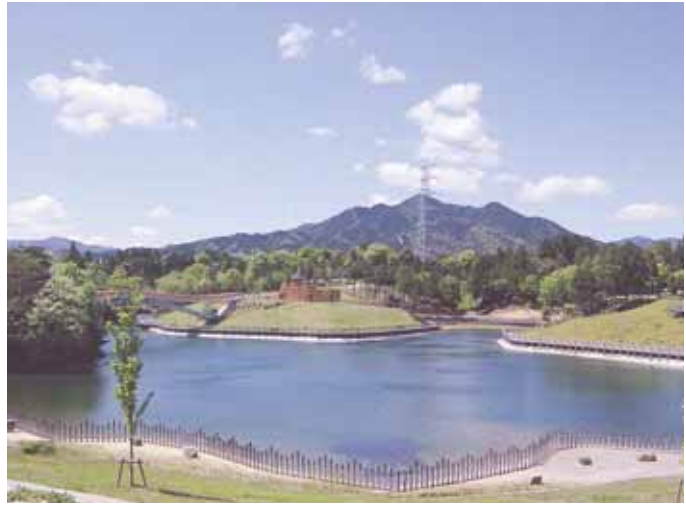

バーベキューランド

・バーベキューランド

カマド予約（無料）☎090-1473-2333

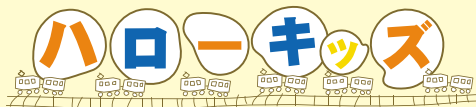

このコーナーでは、元気なかめやまっ子の写真を募集しています。掲載を希望する人は、広報秘書室(☎84-5022)までご連絡ください。



おちあい 武蔵 くん(右) 平成13年12月16日生まれ
 落合 みに 海虹 ちゃん(左) 平成16年2月11日生まれ
 みら 海空 ちゃん(中) 平成17年7月29日生まれ

父 義典さん 母 久美子さん (川崎町)

毎日とってもにぎやか! 3兄妹。



やまなか 山中 もあ ちゃん 平成17年4月15日生まれ

父 健司さん 母 優紀さん (井尻町)

絵本が大好きなわが家のアイドルです。

