

かめやま

2023 JUN

6 / 16

No.424

お知らせ版

| | | |
|-------------|------------------|---|
| 主な内容 | 暮らしの情報BOX | 1 |
| | 広報ガイド(7月)..... | 7 |
| | 一次救急当番医(7月)..... | 8 |

暮らしの情報 **BOX**

★ **もよおし**

小・中学校教科書展示会

教育委員会事務局学校教育課
教育支援グループ(☎84-5076)

北勢第三地区教科用図書採択協議会では、令和6年度用小学校教科書の採択を行います。教科書採択に皆さんの意見を反映させるため、教科書の展示会を開催します。ぜひご覧いただき、ご意見をお寄せください。

※市内の小・中学校用教科書も展示します。

と き 6月17日(土)~7月3日(月)
午前9時~午後8時

※火曜日・第4金曜日は除く

ところ 市立図書館3階テーマ展示コーナー

第19回亀山市消防操法大会

消防本部消防総務課消防救急グループ(☎82-9496)

地域の安心・安全を支える消防団員が、日頃の訓練の成果を競い合います。ぜひ、ご覧ください。

と き 7月2日(日)
午前8時30分~正午

※雨天時は7月9日(日)に延期

ところ 亀山消防署北東分署

駐車場 パナック(株)亀山工場駐車場
※できる限り乗り合わせでの来場にご協力ください。



**「亀山7座トレイル」
錫杖ヶ岳から錫杖湖を眺める**

商工観光課観光・地域ブランドグループ(☎84-5074)

地図を見ながら加太向井から錫杖ヶ岳を目指します。

と き 7月9日(日)
午前9時~午後3時頃

登山場所 錫杖ヶ岳

集合場所 向井登山口駐車場

※都合により変更する場合があります。

対象者 18歳~75歳未満の登山経験者で健脚の人、体力に自信がある人

※通院中の人や心疾患がある人はご遠慮ください。

定員 10人
(申込者多数の場合は抽選)

参加費 無料

持ち物 リュックサック、飲み物、タオル、軽食、ベースコンパス(なくても可)など

服装 登山に適した服装、雨具、登山靴、帽子、手袋など

その他

▷登山コースには、急な上りや下りがあります。

▷コース途中にトイレはありません。

申込期限 6月30日(金)午後5時

申込方法 商工観光課観光・地域ブランドグループへ電話またはメール(✉kanko@city.kameyama.mie.jp)でお申し込みください。

※住所、氏名、生年月日、電話番号、登山経験の有無が必要(メールの場合は、件名に「登山イベント申込」と記入)

※申し込みは、2人までとします。

主催 「亀山7座トレイル」登山道活用ネットワーク





こころの健康相談

県鈴鹿保健所地域保健課
(☎059-382-8673)

専門医が相談に応じます。秘密は厳守されますので、お気軽にご相談ください。

とき 7月11日(火)
午後1時30分～3時30分
(予約制)

ところ 県鈴鹿庁舎1階 衛生教育室
対象者 こころに悩みを持つ本人またはその家族など

参加費 無料
申込期限 7月4日(火)
申込方法 県鈴鹿保健所地域保健課へ電話でお申し込みください。

ひらめき☆ ときめきサイエンス

鈴鹿工業高等専門学校総務課
総務企画係(☎059-368-1717)

夏休みに、科学・技術の楽しさに触れてみませんか？

光で発電！一から作る、あなたが作る太陽電池

とき 8月11日(金・祝)、12日(土)
いずれも午前9時30分～午後3時30分

対象者 中学1年生～3年生
定員 各日10人
申込期限 7月2日(日)

人工衛星の役割を学んで、人工衛星用金属の耐久性評価を体験してみよう！

とき 8月21日(月)、22日(火)
午前9時30分～午後5時30分
※2日間の受講が必要です。

対象者 中学3年生
定員 10人
申込期限 7月7日(金)

共通事項

ところ 鈴鹿工業高等専門学校
申込方法 鈴鹿工業高等専門学校ホームページ([URL](https://www.suzuka-ct.ac.jp/) <https://www.suzuka-ct.ac.jp/>)からお申し込みください。



※応募者多数の場合は、調整することがあります。

お知らせ

6月23日～29日は「男女共同参画週間」です

文化課人権・ダイバーシティグループ
(☎96-1224)

学校、職場、地域、家庭などで、一人ひとりが個性と能力を発揮して、あらゆる分野で活躍できる社会を男女共同参画社会と言います。男女共同参画社会の実現のために、まずは身近な人との関係について考えてみませんか？

国が発表した令和5年度「男女共同参画週間」のキャッチフレーズは、「無くそう思い込み、守ろう個性 みんなでつくる、みんなの未来。」です。

期間中には市立図書館で、男女共同参画についてのパネル展示を行います。ぜひ、ご覧ください。

西野公園プール一般公開

西野公園体育館(☎82-1144)

西野公園プールを一般公開します。

公開期間 7月1日(土)～8月31日(木)

開放時間・利用料金

▷午前9時～午後0時30分
小・中学生…50円
高校生・一般…100円
▷午後1時～5時30分
小・中学生…100円
高校生・一般…210円
(市外の方は、別料金です。)

※水温が低く水泳に適さない日などは、予告なく公開を中止する場合があります。

水泳記録会(無料)

とき 一般公開期間中随時
対象者 小学生以上で50mを泳げる人

はかりの定期検査

県計量検定所(☎059-223-5071)、
商工観光課商工業振興グループ
(☎84-5049)

取引や証明用に使用するはかり(特定計量器)は、2年に1度、検査を受ける必要があります。

県計量検定所では次のとおり定期検査を実施しますので、忘れずに受検してください。

とき・ところ

▷7月18日(火) 午前11時～午後2時…亀山市職員会館地下駐車場
▷7月19日(水) 午前11時～午後2時…関文化交流センター

手数料 計量器の種類や能力によって異なります。支払いは現金でお願いします。

対象の計量器

- ①商店・露店などの商品売買用
- ②病院・薬局などの調剤用
- ③病院・学校・福祉施設などの体重測定用
- ④生産者の生産物販売・出荷用
- ⑤工場・事業所などの材料購入・製品販売用
- ⑥農協・漁協などの物資集荷・出荷用
- ⑦運送・宅配業などの貨物運賃算出用

各種検診・教室

妊婦教室

子ども未来課母子保健グループ
(あいあい ☎98-5003)

とき 7月10日(月)
午前9時30分～11時30分

ところ あいあい1階集団指導室内
内容 赤ちゃん訪問などでよくある相談についての話

対象者 市内に住所を有する妊婦とパートナー

定員 5人(先着順)
参加費 無料
持ち物 母子健康手帳

受付開始日 6月20日(火)

申込方法 子ども未来課母子保健グループへ電話または直接お申し込みください。

※申込時に簡単な問診を行います。

チェーンソー講座

農林振興課農林政策グループ
 (☎84-5068)

と き (講義) 7月29日(土)
 (実技) 7月30日(日)

いずれも午前9時30分～正午

※2日間の受講が必要です。

※29日は雨天実施。30日は雨天
 の場合、8月20日(日)へ延期

ところ

▷29日…林業総合センター

▷30日…亀山森林公園「やまびこ」

内 容 チェーンソーメンテナ
 ンス(刃の目立てや手入れの方法)、基礎知識、関係法令など

対象者 市内に在住、在勤する
 20歳以上の人

定 員 10人(先着順)

参加費 無料

持ち物 飲み物、雨具など

服 装 袖口の締まった長袖上
 着、裾口の締まった長ズボン

申込期限 7月14日(金)

申込方法 農林振興課農林政策
 グループへ電話または直接お
 申し込みください。



夏休み工作教室

亀山児童センター (☎82-9460)

みえこどもの城・移動児童館に
 よる工作教室を開催します。夏の
 思い出づくりに、ぜひご参加くだ
 さい。

と き 8月10日(木)

①午前10時30分～正午

②午後1時30分～3時

ところ 亀山児童センター

内 容 糸版画づくり

対象者 小学生

定 員 各回20人

参加費 無料

申込期限 6月30日(金)必着

申込方法 亀山児童センター(月
 曜日は休館)へ申込書を直接ま
 たは郵送(〒519-0124 東
 御幸町69-5)してください。
 申込書は亀山児童センターに
 備え付けてあるほか、市ホーム
 ページからもダウンロードで
 きます。

※応募者が定員を超える場合は、
 抽選により決定し、7月初旬に
 郵送で結果をお知らせします。



募 集

税務職員募集(高校卒業程度)

名古屋国税局人事第二課試験係
 (☎052-951-3511)

受験資格 次のいずれかに該当
 する人

▷令和5年4月1日において、高
 等学校または中等教育学校を
 卒業した日の翌日から起算し
 て3年を経過していない人お
 よび令和6年3月までに高等
 学校または中等教育学校を卒
 業する見込みの人

▷人事院が上記に掲げる人に準
 ずると認める人

試験日程

▷第1次 9月3日(日)

▷第2次 10月11日(水)～20日
 (金)のうち、いずれか指定する日

申込期間 6月19日(月)午前9
 時～28日(水) (受信有効)

申込方法 インターネットから
 お申し込みください。

URL <https://www.jinji-shiken.go.jp/juken.html>

※インターネット申込ができな
 い場合は、名古屋国税局人事第
 二課試験係へご連絡ください。

市立図書館でマイナンバーカード申請受付を行います!

亀山市では、約8割の人がマイナンバーカードを申請しています。

と き 6月24日(土)、7月22日(土)
 いずれも午前9時30分～午後1時

ところ 市立図書館1階休憩コーナー

まだマイナンバーカードをお持ちでなく、
 作成を希望される人は、ぜひお越しください。

- 申請書記入の支援、申請に必要な顔写真の
 無料撮影を行います。
- 会場で新規申請された人にQUOカード
 (1,000円分)を後日進呈します。
- 申請する本人がお越しください。15歳未満
 の人などは、法定代理人とお越しください。

申請時の持ち物

- ①通知カード(紛失した場合も申請可)
- ②本人確認書類(以下のA書類より1点、またはB書類より2点)

| A書類 (顔写真付きのもの) | B書類(氏名・住所または氏 名・生年月日が分かるもの) |
|---|---|
| <ul style="list-style-type: none"> ・運転免許証 ・運転経歴証明書 ・在留カード ・障害者手帳 ・旅券(パスポート) ・住民基本台帳カード など | <ul style="list-style-type: none"> ・健康保険証 ・医療費受給資格証 ・介護保険被保険者証 ・年金手帳または証書 ・母子健康手帳 ・学生証や社員証 など |

問合先 市民課戸籍住民グループ (☎84-5004)



2次募集

空き店舗等への出店を支援します！

『空き店舗等活用支援事業補助金』を活用した出店募集

対象となる事業者（すべてに該当）

- 空き店舗や空き家を改装して出店する個人や法人
- 亀山商工会議所からの推薦を受けたもの
- 2年以上継続して事業を実施する見込みがあるもの

対象となる空き店舗等（すべてに該当）

- ▷ 指定区域（亀山市立地適正化計画に位置付ける都市機能誘導区域）内にある店舗等
- ▷ 対象業種…小売業、飲食サービス業、生活関連サービス業、医療・福祉業など
- ▷ 6カ月以上、店舗や住居として使用していないこと
- ▷ 店舗面積が500㎡未満であること
- ▷ 週4日以上かつ1日4時間以上営業すること
- ▷ 改装などは、市内業者で行うこと
- ▷ 令和6年3月末日までに工事が完了し、開業ができること

対象となる経費

内外装工事費・建物附属設備工事費・看板設置工事費

補助金額

対象となる経費の1/2の額以内（上限100万円）

※申請書の提出日時時点で補助金の交付対象者（法人の場合は、その代表者）が女性または満35歳未満の場合は上限150万円

募集期間

6月15日（木）～7月14日（金）

※申請書は、商工観光課商工業振興グループ（本庁2階）でお渡しします。また、市ホームページ（[URL](https://www.city.kameyama.mie.jp/docs/2018050200033/) <https://www.city.kameyama.mie.jp/docs/2018050200033/>）からもダウンロードできます。



問合先 商工観光課商工業振興グループ
(☎84-5049)



年金だより

任意加入制度と保険料免除・納付猶予制度のお知らせ

市民課医療年金グループ(☎84-5005)

日本年金機構津年金事務所(☎059-228-9112)

任意加入制度

60歳までに老齢基礎年金の受給資格を満たしていない場合や、40年の納付済期間がないため、老齢基礎年金を満額受給できない場合などで年金額の増額を希望するときは、60歳以降でも国民年金に任意加入できます。ただし、申し出のあった月からの加入となり、さかのぼって加入することはできません(60歳の誕生日の前日から任意加入の手続きをすることができます)。

令和5年度月額保険料…16,520円/月

納付方法…原則として口座振替

条件…次のすべての条件を満たす人

- ▷ 日本国内に住所を有する60歳以上65歳未満の人
- ▷ 老齢基礎年金の繰り上げ支給を受けていない人
- ▷ 20歳以上60歳未満の保険料の納付月数が480月(40年)未満の人
- ▷ 厚生年金保険、共済組合などに加入していない人
- ▷ 日本国籍を有しない人で、在留資格が「特定活動(医療滞在または医療滞在者の付添人)」や「特定活動(観光・保養等を目的とする長期滞在または長期滞在者の同行配偶者)」で滞在する人ではない人

※上記の人に加え、年金の受給資格期間を満たしていない65歳以上70歳未満の人や、外国に居住する日本人で20歳以上65歳未満の人も加入できます。

保険料免除・納付猶予制度

国民年金保険料を納めることが経済的に困難な場合、保険料が免除または納付が猶予される「保険料免除・納付猶予制度」があります。

※本人や世帯主、配偶者の所得審査があります。

保険料免除・納付猶予が申請できる期間

7月分から翌年6月分までです(承認の審査は年度単位で行います)。

※過去の期間については、保険料の納付期限から2年を経過していない期間(申請日から、2年1カ月前までの期間)さかのぼって申請できます。

※令和5年度分(令和5年7月分～令和6年6月分)の申請は、令和5年7月から受付を開始します。

※翌年度以降も引き続き、保険料免除・納付猶予の承認を希望する場合は、再度申請が必要です。

※マイナポータルから国民年金手続きの電子申請ができるようになりました。(URL <https://myrna.go.jp>)





※当事者間のトラブルについては、市は一切関与しません。

講演会「幸せになるための親ばなれ子ばなれ」

とき 7月15日(土) 午後1時
ところ 青少年研修センター
 1階集会場
内容 親亡き後に出てくる現実と課題(お金、後見、衣食住など)
講師 「親なきあと」相談室主宰 渡部 伸さん(行政書士・社会保険労務士)
対象者 障がい者本人、家族、支援者、障がい福祉に関心のある人
参加費 無料
定員 200人(先着順)
応募方法 ハガキに参加者全員の氏名、代表者の電話番号を記入の上、郵送(〒519-0164 羽若町545 ぽっカフェ)または右の二次元コードからお申し込みください(当日申し込みも可)。
 ※講演終了後、期間限定で動画配信も行います。視聴を希望する人は、二次元コードから事前にお申し込みください。
問合せ先 亀山親亡き後を考える会つむぐ(山中・濱野 ☎090-4791-3801 ✉oyatumugu@gmail.com)



親子ゆかた着付け講座

とき 7月16日(日)、23日(日)、30日(日)の午前・午後(午前)午前10時～正午(午後)午後1時～3時
 ※3日間の受講が必要(午前・午後は問いません)。
ところ 市民協働センターみらい
対象者 小学5年生～中学生とその保護者
参加費 1組3日間で3,000円
定員 10組(先着順)
持ち物 浴衣、腰紐3本、タオル2枚
 ※浴衣の貸出もあります。講座申込時にお伝えください。
申込期限 7月10日(月)
申込方法 (一財)民族衣裳文化普及会へ電話でお申し込みください。
問合せ先 (一財)民族衣裳文化普及会(田中 ☎090-7679-0166)

関宿案内ボランティアの会 ボランティアガイド募集

関宿案内ボランティアの会では、関宿を訪れる多くの観光客や市民の方々に案内していただくボランティアガイドを募集しています。
 関宿のまちなみや歴史に関心があり、その魅力を多くの人に紹介していただける意欲のある人をお待ちしています。
活動内容
 ▷重要伝統的建造物群保存地区である関宿の案内

▷関宿の歴史等に関する勉強会(月1回)
 ▷関宿で開催されるイベント等の手伝い
応募資格 原則市内在住の18歳以上で関宿のまちなみや歴史に関心がある人や、観光客におもてなしをしたいと思っている人
応募方法 関宿案内ボランティアの会へ電話でお申し込みください。
問合せ先 関宿案内ボランティアの会(倉田 ☎090-4865-7728)

東部地区まちづくり協議会 事務職員の募集

募集人数 1人
仕事内容 東部地区まちづくり協議会の事務、施設管理全般
応募資格 20歳～60歳の人で、パソコン(ワード、エクセル)が使える人
 ※市外在住者でも可
勤務時間 午前8時30分～午後5時15分
勤務日数 週2日程度
 ※土曜日、祝日の勤務もあります。
勤務場所 東部地区コミュニティセンター
賃金 時間給940円
申込・問合せ先 東部地区まちづくり協議会(☎83-3119)

行政からのお知らせや地域のイベント情報などを放送！



ご覧ください！

行政情報番組「マイタウンかめやま」

放送時間 午前6時～深夜0時(30分番組を繰り返し放送)
番組更新日 毎週金曜日
チャンネル番号 123ch(ZTVコミュニティチャンネル)

番組の視聴方法 ～テレビのリモコン操作方法～

①「12」のボタンを押す ②「選局ボタン」を1つ進める
 ※選局番号(3桁入力)を「123」に合わせる、または電子番組表から選択しても番組を視聴できます。(テレビの機種によって対応していない場合あり)

視聴はケーブルテレビへの加入が必要です。
 広報秘書課広報グループ(☎84-5021)では、放送を録画したDVDの貸出も行っています。

※午前6時から深夜0時まで、30分番組(文字情報を含む)を繰り返し放送しています。なお、放送内容を変更する場合がありますので、ご了承ください。

6月16日(金)～22日(木)

- ウイークリーかめやま
- エンドコーナー
「関認定こども園アスレ③」

6月23日(金)～29日(木)

- ウイークリーかめやま
- かめやま情報BOX
「お口の健康について」
- エンドコーナー
「関認定こども園アスレ④」



令和5年 犯罪発生状況



4月末現在・亀山署管内 刑法犯(窃盗、詐欺、傷害など)認知状況(暫定)

| 総数 | 江ヶ室交番 | 関交番 | 昼生駐在所 | 川崎駐在所 | 野登駐在所 |
|-----------|-----------|----------|---------|----------|---------|
| 92件(+35件) | 51件(+34件) | 26件(+1件) | 2件(-3件) | 10件(+2件) | 3件(+1件) |

※()内は昨年同期比の増減数

気をつけて!! SNSの危険

携帯ゲームやスマートフォンを使って簡単にネットで「つながる」ことができる便利な時代になった反面、トラブルに巻き込まれる子どもが増えています。ネットは便利だけでなく、危険も伴うことを忘れないください。

★気軽に画像をネットにアップしない!

背景の建物や写り込んださまざまな物件などから撮影場所や個人が特定され、ストーカー被害に遭うことがあります。

★ネットで知り合った人に直接会わない!

ネット上には、目的を隠して親切を装い、年齢や性別を偽って近づこうとする人が潜んでいることがあります。

★アドレスを安易にクリックしない!

有料サイトへ誘導され、勝手に会員登録されて高額な登録料を請求されることがあります。

★IDやパスワードは他人に教えない!

IDやパスワードは、ネット上のサービスを使うとき「本人」だと証明するものです。絶対、他人に教えてはいけません。

★フィルタリングを活用しましょう!

保護者は、悪質・有害サイトから子どもを守るため、アクセスできないようフィルタリングを活用しましょう。

亀山地区防犯協会・亀山警察署 ☎82-0110



●西野公園体育館 (☎82-1144)

| 曜日 | 午前 | 午後 | 夜間 |
|----|---------------------------------------|----|--------------------|
| 月 | | | テニス |
| 火 | | | バドミントン |
| 水 | 卓球、 バドミントン、 バスケットボール、 ソフトバレー | | バスケットボール ハンドボール |
| 木 | | | バドミントン |
| 金 | | | 卓球、バドミントン |
| 土 | | | 卓球、バドミントン |
| 日 | | | バスケットボール |

個人使用デー 7月3日(月)～7日(金)

●東野公園体育館 (☎83-1888)

| 曜日 | 午前 | 午後 | 夜間 |
|----|--|----|------------------------------|
| 月 | | | 卓球、バドミントン |
| 火 | 卓球、 バドミントン、 バスケットボール、 ソフトバレー、 ニュースポーツ、 バレーボール | | バドミントン、 ニュースポーツ(ソフトバレー含む) |
| 水 | | | バスケットボール |
| 木 | | | バスケットボール バレーボール |
| 金 | | | 卓球、バドミントン |
| 土 | | | バスケットボール |
| 日 | | | 卓球、バドミントン |

個人使用デー 7月10日(月)～14日(金)

<施設利用時間>

| | |
|----|---------------------|
| 午前 | 9:00～12:30 (12:00) |
| 午後 | 13:00～17:30 (17:00) |
| 夜間 | 18:00～21:30 |

※()は関B & G海洋センターのプール

<施設利用料金>

| | |
|-------|-------------|
| 一般 | 100円 (200円) |
| 中学生以下 | 50円 (無料) |

※()は関B & G海洋センターのプール

●関B & G海洋センター (☎96-1010)

体育館 曜日ごとの競技種目の限定はありません。

個人使用デー 毎週水曜日

プール スイミングキャップの着用をお願いします(貸し出しは行っていません)。小学3年生以下の児童が泳ぐときは、保護者の付き添いが必要です。

個人使用デーは、団体の専用予約が入りません。それ以外の日は、専用予約が入ると個人使用ができませんので、事前に各施設へお問い合わせください。

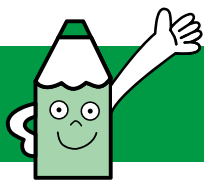

広報ガイド

7月

子育て支援センターの催し

亀山子育て支援センター「あいあいっこ」 ☎84-3314

ひよこくらぶ(手遊び、リズム遊び等)

14日(金) 10:30~11:00

マミーズおはなしボックス

21日(金) 11:00~11:30

おりがみだいすき(先着10組)

24日(月) 11:00~11:30

関子育て支援センター「あすれっこ」 ☎96-0203

マミーズおはなしボックス

6日(木) 11:00~11:30

ぼっぼくらぶ(手遊び、リズム遊び等)

13日(木) 10:30~11:00

「あいあいっこ」「あすれっこ」 共通内容

※申し込みは不要です。当日開始時間までに集合してください。

野登ルンビニ園支援センター「のんの」 ☎85-8030

リトミック(先着10組)

6日(木)、13日(木) 10:30~11:00

茶道講座(先着5組) 11日(火) 10:00~11:30

※来館しての申し込みが必要。託児あり。

ベビーマッサージ講座(先着7組)

10日(月)、26日(水) 10:00~10:30

※飲み物、バスタオルを持参してください。

遊ぼうデー「からだあそび」(先着7組)

12日(水) 10:00~11:00

※すべて電話または来館しての申し込みが必要(茶道講座を除く)。

亀山愛児園「コスモス倶楽部」 ☎090-1566-1523

水遊びのおもちゃを作ろう

5日(水) 10:30~11:30

※申込締切3日(月)

水遊び

11日(火)、14日(金)、19日(水) 10:30~11:30

※飲み物、水着、着替え、帽子、タオルを持参してください。

絵本を読もう 12日(水) 11:30~11:45

7月生まれのお友達のお誕生会・身体測定

27日(木) 10:30~

※どなたでも参加できます。

※7月生まれのお子さんは、事前にご連絡ください。

川崎愛児園「なぎの木」 ☎85-8018

楽しい親子運動あそび 4日(火) 10:00~11:00

※飲み物、タオルを持参してください。

絵を描いてみよう 11日(火) 10:00~11:00

※汚れてもいい服装でお越しください。

水遊びを楽しもう 18日(火) 10:30~11:30

どれだけ大きくなったかな(身体測定)

25日(火) 10:00~11:00

保健だより

子ども未来課母子保健グループ ☎98-5003

育児相談

5日(水) 9:30~10:30 あいあい

※母子健康手帳・バスタオルを持参。

1歳6カ月児健診

27日(木) あいあい

※令和3年12月の出生児対象。受付時間は個人通知します。

3歳児健診

20日(木) あいあい

※令和2年1月の出生児対象。受付時間は個人通知します。

各種相談

| | | | |
|--|-----------------|------------------------------------|-------------------------------------|
| 人権相談 人権擁護委員による相談 (当日電話相談可) | 7日(金) | 13:00~15:00 | 本庁1階市民対話室 ☎96-1224 (電話相談) |
| | 19日(水) | 13:00~15:00 | ☎82-1111 |
| 行政相談 行政に関わる意見、要望、 困っていることなどの相談 | 27日(木) | 13:00~15:00 | 関支所1階応接室1 ☎96-1224 電話相談の場合も同じ |
| | 10日(月) | 13:00~15:00 | 本庁1階市民対話室 ☎84-5008 |
| 法律相談 弁護士による相談。 予約制(1カ月前から受付) | 18日(火) | 13:30~15:50 | 本庁1階市民対話室 ☎84-5008 |
| | 28日(金) | 13:00~16:30 | 本庁1階市民対話室 ☎84-5008 |
| 市民活動なんでも相談 相談員による相談。予約制 (7/12まで受付) ※申込者がいない場合は開設しません。 | 18日(火) | 13:00~17:00 | 市民協働センター「みらい」 ☎84-5008 |
| 心配ごと相談 生活上のあらゆる心配ごと、困り ごと相談。予約制(当日申込可) | 14日(金) | 13:00~15:00 | あいあい1階相談室1 ☎82-7985 |
| | 28日(金) | | |
| 心配ごと相談 (元公証人による相談) 相続、遺言、離婚、賃貸借等の相談。 予約制(当日申込可) | 14日(金) | 13:00~15:00 | あいあい1階相談室2 ☎82-7985 |
| | 28日(金) | | |
| 成年後見等の法律相談 成年後見、権利擁護に関する弁護士 による相談。予約制(当日申込可) | 28日(金) | 10:00~12:00 | あいあい1階相談室2 ☎82-7985 |
| | 27日(木) | 13:50~17:00 | あいあい2階 ☎83-2425 |
| 療育手帳の相談・判定 児童相談所職員による相談・判定 | 3日(月) | 9:10~15:50 | あいあい2階 ☎83-2425 |
| | 月~金曜日 ※祝日を除く | 9:00~17:00 | あいあい2階 ☎83-2425 |
| 青少年相談 ※ニートやひきこもりなど青少年 の自立支援 | 月~金曜日 ※祝日を除く | 9:00~17:00 | 青少年総合支援センター ☎82-6000 |
| | 月~金曜日 ※祝日を除く | 10:00~17:00 電話相談は 9:00~17:00 | 鈴鹿亀山消費生活センター ☎059-375-7611 |



一次救急当番医

7月

※夜間時間外応急診療や休日の当番医は、市ホームページでも案内しています。 **問合せ** ☎82-1111 (市役所代表)

事前に、各医療機関へ必ず電話をしてから受診してください

●夜間時間外応急診療(日曜日・祝日を除く) 【診療時間】 午後7時30分～10時(受付:午後7時～9時30分)

市内内科系医師と市立医療センターの当番制で、夜間時間外の一次応急診療を実施しています。

◎月・水・木・金・土曜日

亀山市立医療センター

〒519-0163 亀田町466番地1
電話 83-0990 FAX 83-0306

◎火曜日

みえ呼吸嚙下リハビリクリニック

〒519-0171 アイリス町14番地7
電話 84-3536 FAX 84-3537



●日曜日・祝日の当番医 【診療時間】 午後1時～7時30分(受付:午後1時～7時)

| 日 | 医療機関名 | 所在地 | 電話番号 |
|--------|------------|-------------|-----------|
| 2日(日) | 落合小児科医院 | 東台町1番17号 | ☎ 82-0121 |
| 9日(日) | 川口整形外科 | 野村四丁目4番19号 | ☎ 82-8721 |
| 16日(日) | さかえ整形外科 | 栄町1488番地17 | ☎ 97-3335 |
| 17日(祝) | 田中内科医院 | 天神二丁目3番6号 | ☎ 82-0755 |
| 23日(日) | 亀山市立医療センター | 亀田町466番地1 | ☎ 83-0990 |
| 30日(日) | かつき内科 | 東町一丁目2番19号2 | ☎ 84-5858 |

急な子どもの病気の電話相談

みえ子ども医療ダイヤル

子どもの病気・薬・事故に関することについて、医療関係の専門相談員が電話による相談を実施しています。

#8000 または
☎059-232-9955

(受付:平日、土曜日は 午後7時30分～翌朝8時
日曜日、祝日、年末年始は24時間対応)



医療機関の照会

三重県救急医療情報センター

【今、診てもらえる医療機関】を24時間365日案内しています。
※深夜などは、お問い合わせに対して最寄りの医療機関を紹介できない場合があります。

☎059-229-1199
(受付:終日)



医療ネットみえ

県ホームページからも、受診可能な医療機関や、県内医療機関の詳しい情報などを検索できます。

医療ネットみえ

検索

- ◆夜間・休日などの当番医療機関は、急病に対するもので、担当医師の専門分野以外の症状には、対応できない場合があります。
- ◆健康保険証、医療費受給資格証(子ども医療費など)、診療費、お薬手帳(または服用している薬)を必ずお持ちください。