

Shirakawa Shōgakkō Kameyama Nishi Shōgakkō
 Nishino Kōen Kanbe Shōgakkō

List of Designated Evacuation Shelters and Designated Emergency Evacuation Shelters
 Lista dos Abrigo Determinado de Refúgio e Refúgio de Emergência
 指定避難所、指定緊急避難場所一覧表
 Lista de los refugios designados de evacuación y refugios designados de evacuación de emergencia
 指定避難所・指定緊急避難場所一覧表

Shirakawa Shōgakkō	
Residents' Association Associação de Moradores 自治会 Asociación de residentes 自治会	Designated Emergency Evacuation Shelters Refúgio de Emergência 指定緊急避難場所 Refugios designados de evacuación de emergencia 指定緊急避難場所
Facility name Nome do estabelecimento 施設名称 Nombre de la instalación 施設名称	
※Not applicable Nenhum 不适用 No aplicable 該当なし	

Kameyama Nishi Shōgakkō	
Residents' Association Associação de Moradores 自治会 Asociación de residentes 自治会	Designated Emergency Evacuation Shelters Refúgio de Emergência 指定緊急避難場所 Refugios designados de evacuación de emergencia 指定緊急避難場所
Facility name Nome do estabelecimento 施設名称 Nombre de la instalación 施設名称	
Higashimaru-Chō Higashimaru Kaikan	

Nishino Kōen	
Residents' Association Associação de Moradores 自治会 Asociación de residentes 自治会	Designated Emergency Evacuation Shelters Refúgio de Emergência 指定緊急避難場所 Refugios designados de evacuación de emergencia 指定緊急避難場所
Facility name Nome do estabelecimento 施設名称 Nombre de la instalación 施設名称	
※Not applicable Nenhum 不适用 No aplicable 該当なし	

Kanbe Shōgakkō	
Residents' Association Associação de Moradores 自治会 Asociación de residentes 自治会	Designated Emergency Evacuation Shelters Refúgio de Emergência 指定緊急避難場所 Refugios designados de evacuación de emergencia 指定緊急避難場所
Facility name Nome do estabelecimento 施設名称 Nombre de la instalación 施設名称	
Ochibari※ Talkōji-Chō Ono-Chō Konoshita Yamashita-Chō Nijigaoka Danchi	Ochibari Kōminkan Talkōji Kōminkan Asakeyama Kōminkan Ono Kōminkan Konoshita Kōminkan Yamashita Nouji Shūkaijo Yamashita Nouji Shūkaijo

※Ochibari Residents' Association can also use other Designated Evacuation Shelters (Nishino Kōen).
 Pessoas da Associação de Moradores de Ochibari podem utilizar também o Abrigo Determinado de Refúgio (Nishino Kōen).
 西野公園市民館等指定緊急避難場所も併用可能です。
 La Asociación de "Residentes de Ochibari" también puede utilizar otros refugios designados de evacuación (Nishino Kōen).
 西野公園市民館等指定緊急避難場所も併用可能です。

These are evacuation locations established by residents' associations, etc.
 For other residents' associations, please consider the designated evacuation shelter as one evacuation location.
 Estes são os Abrigos de Refúgio estabelecidos pela Associação de Moradores Regional.
 Residente de outra associação, considere o Abrigo Determinado de Refúgio para se refugiar.
 自治会等主体で指定避難場所、其他自治会等指定避難場所併用可避難場所。
 Se trata de lugares de evacuación establecidos por las asociaciones de vecinos, etc. Para otras asociaciones de residentes, por favor considere el refugio designado de evacuación como un lugar de evacuación.
 自治会等主体で指定避難場所です。これ以外の自治会指定避難場所を1つの避難場所としてお考え下さい。

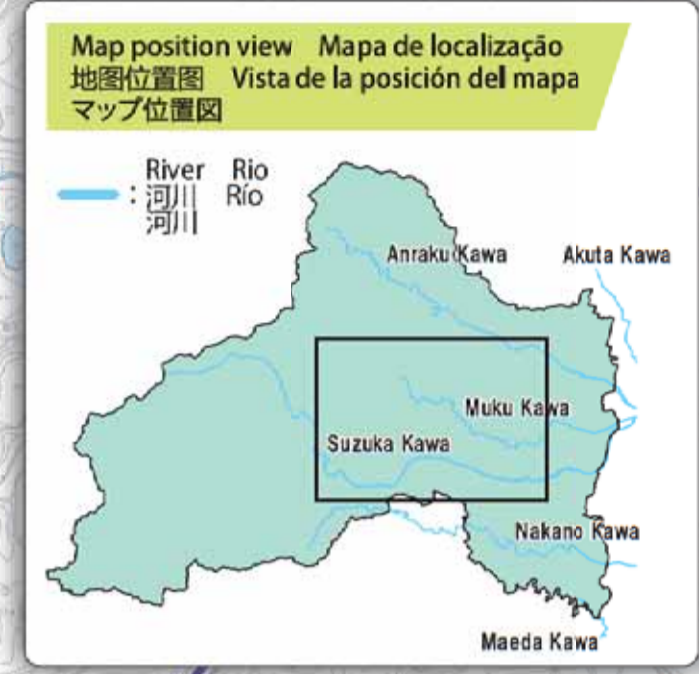
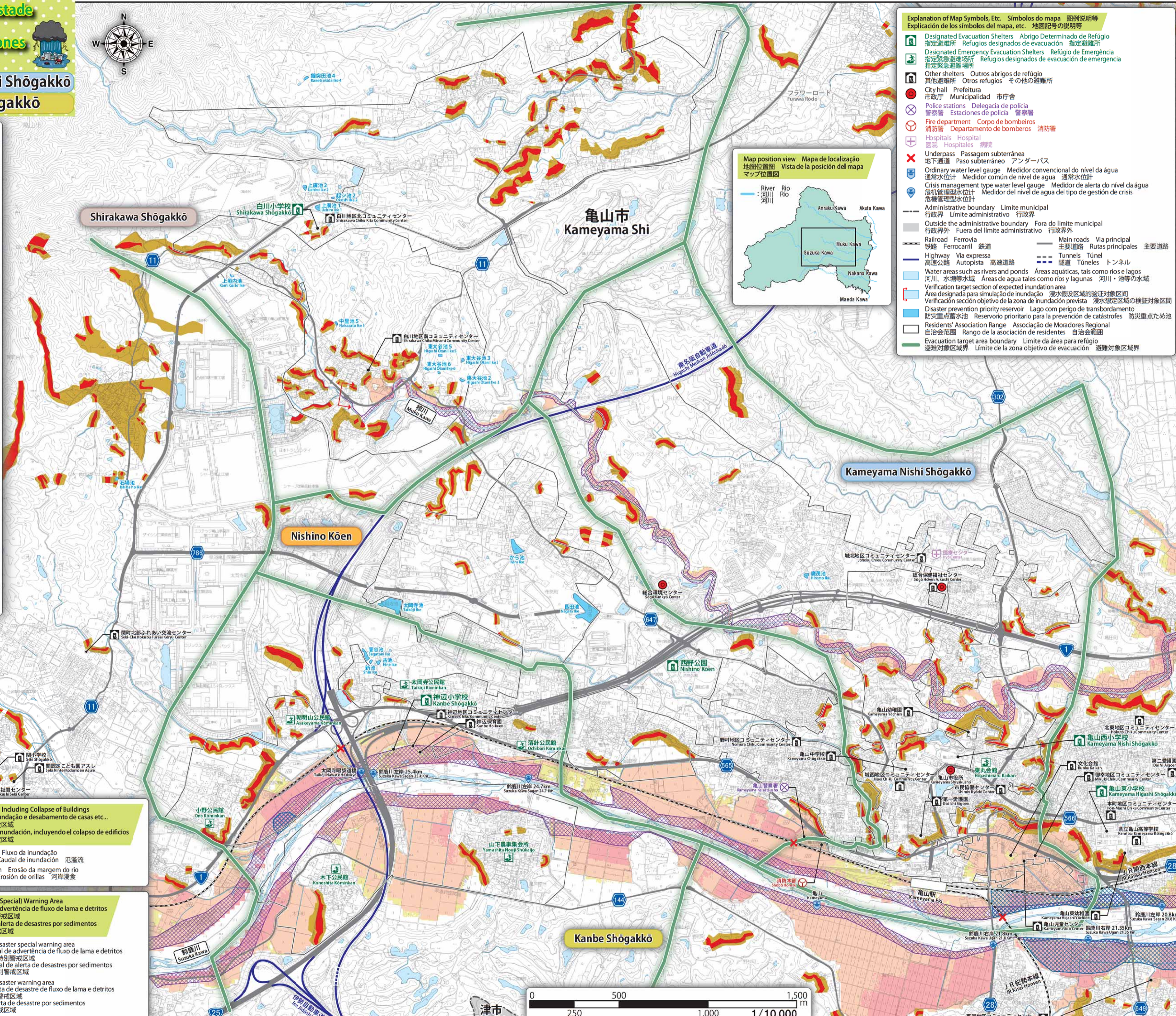
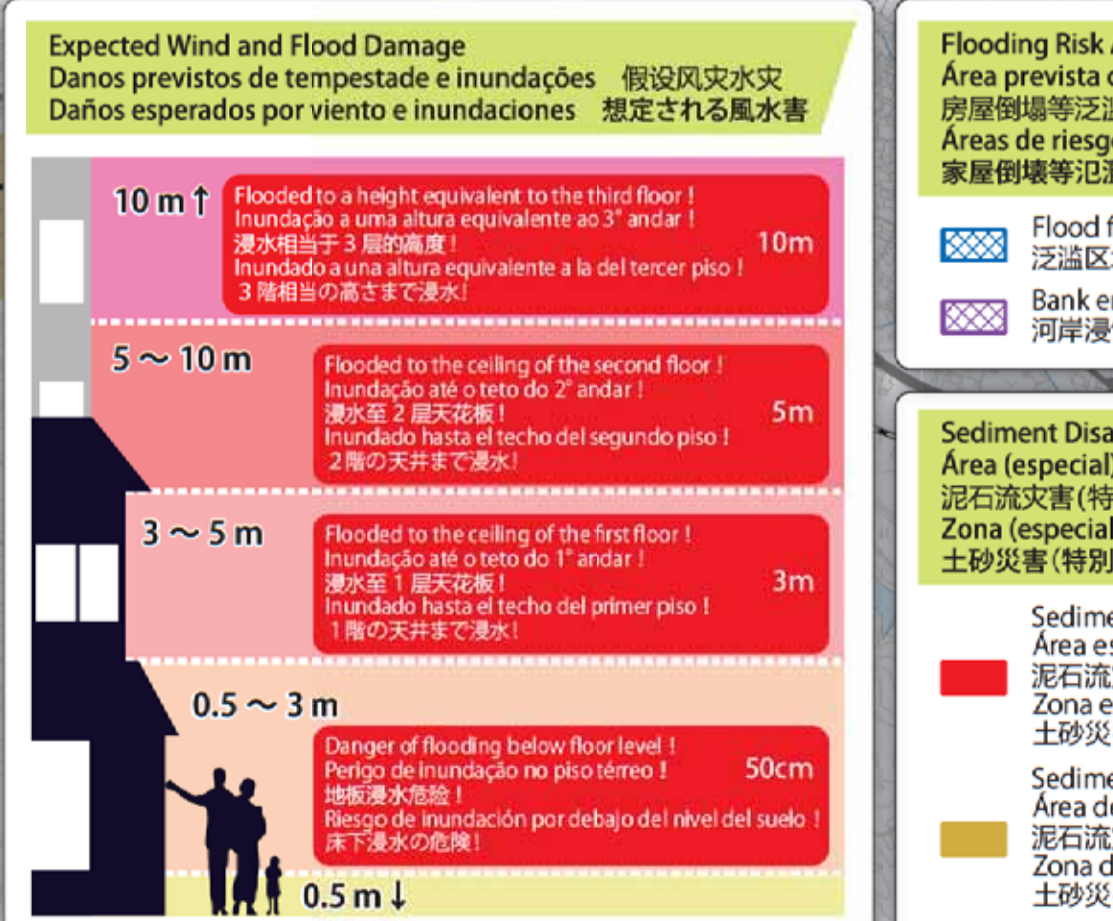

Explanation of Map Symbols, Etc. Símbolos do mapa 図例説明等
 Explicación de los símbolos del mapa, etc. 地図記号の説明等

- Designated Evacuation Shelters 指定避難所
- Designated Emergency Evacuation Shelters 指定緊急避難場所
- Other shelters 其他避難所
- City hall 市政庁
- Police stations 警察署
- Fire department 消防署
- Hospitals 病院
- Underpass 地下通道
- Ordinary water level gauge 普通水位計
- Crisis management type water level gauge 危機管理型水位計
- Administrative boundary 行政界
- Outside the administrative boundary 行政界外
- Railroad 鉄道
- Highway 高速道路
- Water areas 水域
- Verification target section 検証対象区間
- Disaster prevention priority reservoir 防災重点ため池
- Residents' Association Range 自治会範囲
- Evacuation target area boundary 避難対象区域界