

**Kawasaki Shōgakkō**      **Chūbu Chūgakkō**

Map position view    Mapa de localização  
 地図位置図    Vista de la posición del mapa  
 マップ位置図

Expected inundated area of Akuta Kawa is indicated  
 Indicação a uma área de inundação esperada pelo Akuta Kawa  
 表示芥川の浸水想定区域  
 Se indica la zona inundada prevista de Akuta Kawa  
 芥川の浸水想定区域を表しています

**Expected Wind and Flood Damage**  
 Danos previstos de tempestade e inundações    假設风灾水灾  
 Daños esperados por viento e inundaciones    想定される風水害

**Flooding Risk Areas Including Collapse of Buildings**  
 Área prevista de inundação e desabamento de casas etc...  
 房屋倒壊等泛滥想定区域  
 Areas de riesgo de inundación, incluyendo el colapso de edificios  
 房屋倒壊等泛滥想定区域

Flood flow    Fluxo de inundação    汎濫流  
 泛滥区域    Caudal de inundación    汎濫流

Bank erosion    Erosão da margem do rio    河岸浸食  
 河岸浸食    Erosión de orillas    河岸浸食

**Sediment Disaster (Special) Warning Area**  
 Área (especial) de advertência de fluxo de lama e detritos  
 泥石流灾害(特别)警戒区域  
 Zona (especial) de alerta de desastres por sedimentos  
 土砂灾害(特别)警戒区域

Sediment disaster special warning area  
 Área especial de advertência de fluxo de lama e detritos  
 泥石流灾害特别警戒区域  
 Zona especial de alerta de desastres por sedimentos  
 土砂灾害特别警戒区域

Sediment disaster warning area  
 Área de alerta de desastre de fluxo de lama e detritos  
 泥石流灾害警戒区域  
 Zona de alerta de desastre por sedimentos  
 土砂灾害警戒区域

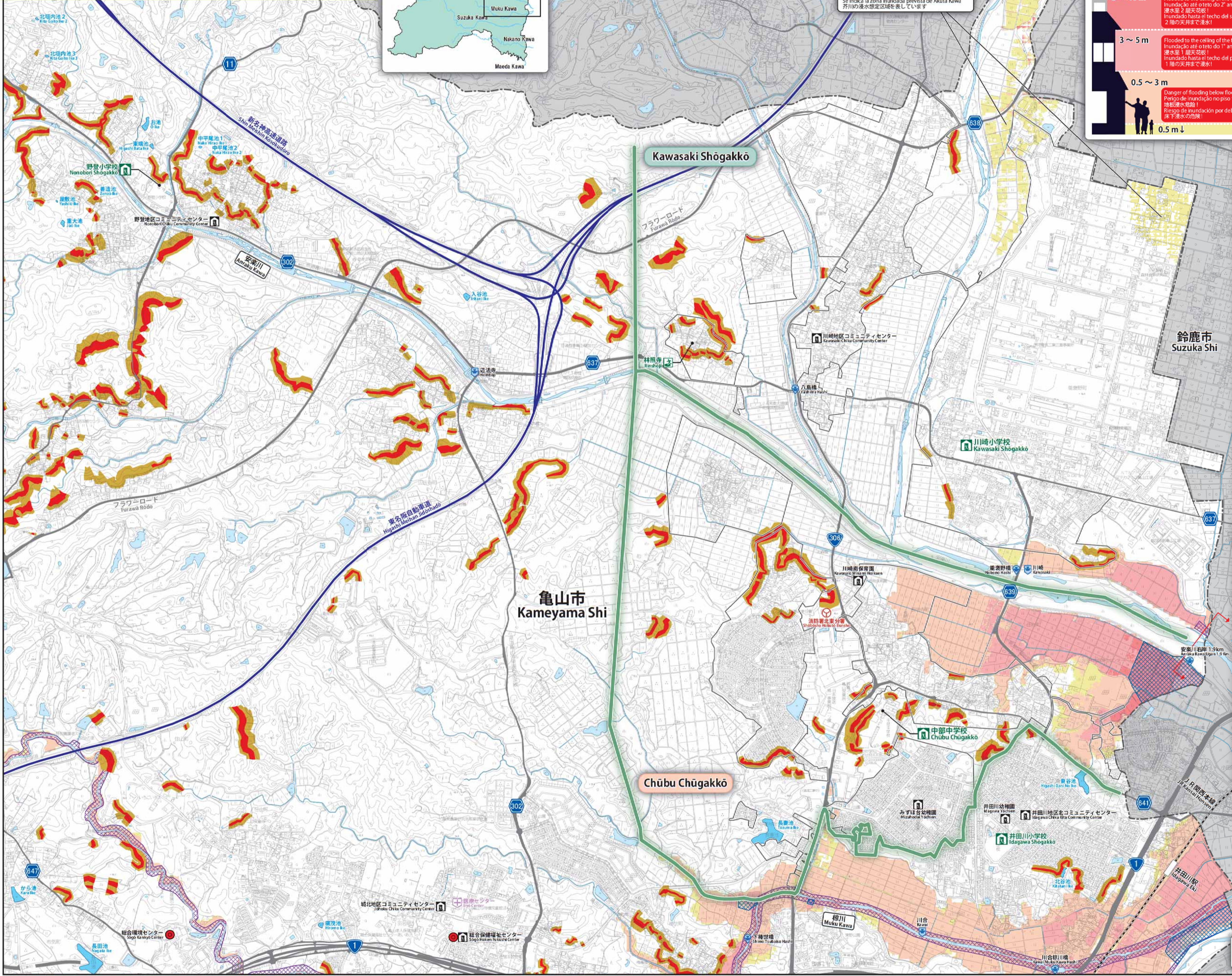

**Explanation of Map Symbols, Etc.**    Símbolos do mapa    図例説明等  
 Explicación de los símbolos del mapa, etc.    地図記号の説明等

- Designated Evacuation Shelters    Abrigo Determinado de Refúgio  
指定避難所    Refugios designados de evacuação    指定避難所
- Designated Emergency Evacuation Shelters    Refúgio de Emergência  
指定緊急避難場所    Refugios designados de evacuação de emergência  
指定緊急避難場所
- Other shelters    Outros abrigos de refúgio  
其他避难所    Outros refugios    その他の避難所
- City hall    Prefeitura  
市政庁    Municipalidad    市庁舎
- Police stations    Delegacia de polícia    警察署  
警察署    Estaciones de policía    警察署
- Fire department    Corpo de bombeiros    消防署  
消防署    Departamento de bomberos    消防署
- Hospitals    Hospital  
医院    Hospitales    病院
- Underpass    Passagem subterrânea  
地下通道    Paso subterráneo    アンダーパス
- Ordinary water level gauge    Medidor convencional do nível da água  
通常水位計    Medidor común de nível de água    通常水位計
- Crisis management type water level gauge    Medidor de alerta do nível da água  
危机管理型水位計    Medidor del nivel de agua del tipo de gestión de crisis  
危机管理型水位計
- Administrative boundary    Limite municipal  
行政界    Limite administrativo    行政界
- Outside the administrative boundary    Fora do limite municipal  
行政界外    Fuera del limite administrativo    行政界外
- Railroad    Ferrovia  
铁路    Ferrocarril    鉄道
- Highway    Via expressa    高速道路    主要道路    Rutas principais    主要道路
- Water areas such as rivers and ponds    Áreas aquáticas, tais como rios e lagos  
河川、水塘等水域    Áreas de agua tales como rios y lagunas    河川、池等の水域
- Verification target section of expected inundation area  
Area designada para simulação de inundação    浸水想定区域の検証対象区間  
Verificación sección objetivo de la zona de inundación prevista    浸水想定区域の検証対象区間
- Disaster prevention priority reservoir    Lago com perigo de transbordamento  
防灾重点蓄水池    Reservorio prioritario para la prevención de catástrofes    防灾重点ため池
- Residents' Association Range    Associação de Moradores Regional  
自治会范围    Rango de la asociación de residentes    自治会範囲
- Evacuation target area boundary    Limite da área para refúgio  
避难对象区域界    Limite de la zona objetivo de evacuación    避难对象区域界

**List of Designated Evacuation Shelters and Designated Emergency Evacuation Shelters**  
 Lista dos Abrigo Determinado de Refúgio e Refúgio de Emergência  
 指定避難所、指定緊急避難場所一覧表  
 Lista de los refugios designados de evacuación y refugios designados de evacuación de emergencia  
 指定避難所-指定緊急避難場所の一覧表

Kawasaki Shōgakkō	
Residents' Association Associação de Moradores 自治会 Asociación de residentes 自治会	Designated Emergency Evacuation Shelters Refúgio de Emergência 指定緊急避難場所 Refugios designados de evacuación de emergencia 指定緊急避難場所
Mori	Rinshōji
Facility name    Nome do estabelecimento 设施名称    Nombre de la instalación    施設名称	
Chūbu Chūgakkō	
Residents' Association Associação de Moradores 自治会 Asociación de residentes 自治会	Designated Emergency Evacuation Shelters Refúgio de Emergência 指定緊急避難場所 Refugios designados de evacuación de emergencia 指定緊急避難場所
Facility name    Nome do estabelecimento 设施名称    Nombre de la instalación    施設名称	

※Not applicable    Nenhum    不适用    No aplicable    該当なし

These are evacuation locations established by residents' associations, etc.  
 For other residents' associations please consider the designated evacuation shelter as one evacuation location.  
 Estes são Abrigos de Refúgio estabelecidos pela Associação de Moradores Regional.  
 Residente de outra associação, considerar o Abrigo Determinado de Refúgio para se refugiar.  
 由自治会等主体设立的避难场所。其他自治会申请指定避难所时请标注1个避难场所。  
 Se trata de lugares de evacuación establecidos por las asociaciones de vecinos, etc. Para otras asociaciones de residentes, por favor considere el refugio designado de evacuación como un lugar de evacuación.  
 自治会等主体で開設される避難場所です。これ以外の自治会指定避難所を1つの避難場所としてお考え下さい。

この地図は三重県市町総合事務組合管理者の承認を得て、同組合所管の「2017 三重県共有デジタル地図(数値地形図縮図10,000)」を使用し、調製したものです。(承認番号:三総合地第52号)本成果を複製あるいは使用して地図を調製する場合は、同組合の承認を必要とします。

