

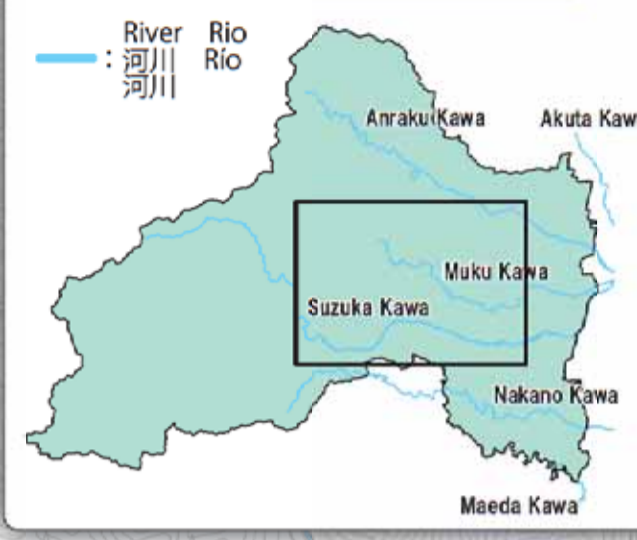

Shirakawa Shōgakkō
Nishino Kōen

Kameyama Nishi Shōgakkō
Kanbe Shōgakkō

Map position view
 地図位置図
 Mapa de localização
 Vista de la posición del mapa
 マップ位置図



List of Designated Evacuation Shelters and Designated Emergency Evacuation Shelters
 指定避難所・指定緊急避難場所一覽表 Lista de los Refugios designados de evacuación y Refugios designados de evacuación de emergencia 指定避難所・指定緊急避難場所の一覽表

Shirakawa Shōgakkō		
Residents' Association / Associação de Moradores / 自治会 / Asociación de residentes / 自治会		
No.	Facility name / 避難所名称	Nome do estabelecimento / Nombre de la instalación / 施設名称
Ogawa-Chō	1	Ogawa Seitaku Kaizen Center
Kami Shiraki	2	Kami Shiraki Kōminkan
Shimo Shiraki	3	Shimo Shiraki Kōminkan

Kameyama Nishi Shōgakkō		
Residents' Association / Associação de Moradores / 自治会 / Asociación de residentes / 自治会		
No.	Facility name / 避難所名称	Nome do estabelecimento / Nombre de la instalación / 施設名称
Higashi Ichiki	1	NTT Higashi Shi Shokun Chūshajō
Higashi-Machi 1-2	2	Kyū Jōtō Chiku Community Center
Higashi-Machi 2	3	Shimin Kyōdō Center Chūshajō
Higashi-Machi 3	3	Shimin Kyōdō Center Chūshajō
Higashi-Machi 4	4	Higashi-Machi Fureai Hiroba
Higashi-Machi 5-1	4	Higashi-Machi Fureai Hiroba
Higashi-Machi 5-2	5	Higashi-Machi Kōen
Nishi Egamuro	—	Kameyama Nishi Shōgakkō
Higashi Egamuro	—	Kameyama Nishi Shōgakkō
Nakayashiki	6	Yōchin Ato Chūshajō
Higashimaru-Chō	7	Higashimaru Kaikan
Honmaru-Chō	—	Kameyama Nishi Shōgakkō
Nishimaru-Chō	8	Kameyama Chūgakkō
Wakayama-Chō	8	Kameyama Chūgakkō
Wakayama Jūtaku	8	Kameyama Chūgakkō
Ichigasaka	8	Kameyama Chūgakkō
Nishi-Machi 1	8	Kameyama Chūgakkō
Nishi-Machi 2	8	Kameyama Chūgakkō
Nishi-Machi 3	8	Kameyama Chūgakkō
Nishi-Machi 4	8	Kameyama Chūgakkō
Rearutaun Kameyama	10	Rearutaun Kameyama Nai Kōen
Minamizaki-Chō	—	Kameyama Chūgakkō
Yorozu-Machi	—	Kameyama Nishi Shōgakkō
Wakabada	11	Kameyama Dai 2 Kōen
Kameda-Chō	12	Sōgō Hoken Fukushi Center
Kamedagaoka	13	Shiei Kameda Jūtaku Akichi
Kameda-Chō Kōda	14	Gurinhitsu Chūshajō
Airisu-Chō	15	Airisu Dai 1 Kōen
	16	Airisu Dai 2 Kōen
	17	Airisu Dai 3 Kōen
	18	Airisu Dai 4 Kōen
	19	Airisu Dai 7 Kōen
	20	Chūō Kōen

Nishino Kōen		
Residents' Association / Associação de Moradores / 自治会 / Asociación de residentes / 自治会		
No.	Facility name / 避難所名称	Nome do estabelecimento / Nombre de la instalación / 施設名称
Nomura Danchi Dai 1	1	Atago Dai 1 Kōen
Nomura Danchi Dai 2	2	Oshiyama Jinja Chūshajō
Nomura Dai 1	3	Nomura Chiku Community Center
Nomura Dai 2	3	Nomura Chiku Community Center
Nomura Dai 3	3	Nomura Chiku Community Center
Nomura Dai 4	—	Nishino Kōen
Nomura Dai 5	—	Nishino Kōen
Nomura Jūtaku	3	Nomura Chiku Community Center
Minamino-Chō Dai 1	4	Dai San Aigoen
Minamino-Chō Dai 2	4	Dai San Aigoen
Minamino-Chō Dai 3	3	Nomura Chiku Community Center
Kitano-Chō	3	Nomura Chiku Community Center
Dōno	5	Dōno Kōminkan
Nojiri	6	Nojiri Kōminkan
Fuke-Chō Hibara	7	Haitsu Nakano Chūshajō

Kanbe Shōgakkō		
Residents' Association / Associação de Moradores / 自治会 / Asociación de residentes / 自治会		
No.	Facility name / 避難所名称	Nome do estabelecimento / Nombre de la instalación / 施設名称
Ochibari	1	Ochibari Kōminkan
	2	Nitō Denkō
Taikōji-Chō	3	Taikōji Kōminkan
Gurin	4	Asakeyama Kōminkan
Ono-Chō	5	Gurinhitsu Chūshajō
Konoshta	6	Ono Kōminkan
Yamashita-Chō	7	Yamashita Nouji Shūkajō
Nijigaoka Danchi	8	Yamashita Bashi Mae

◎Ochibari Residents' Association can also use other Designated Evacuation Shelters (Nishino Kōen).
 Pessoas da Associação de Moradores de Ochibari podem utilizar também o Abrigo Determinado de Refúgio (Nishino Kōen).
 避難所自治会也可使用其他指定避難所 (Nishino Kōen).
 La Asociación de "Residentes de Ochibari" también puede utilizar otros refugios designados de evacuación (Nishino Kōen).
 避難所自治会は他の指定避難所 (西野公園) も利用可能です。

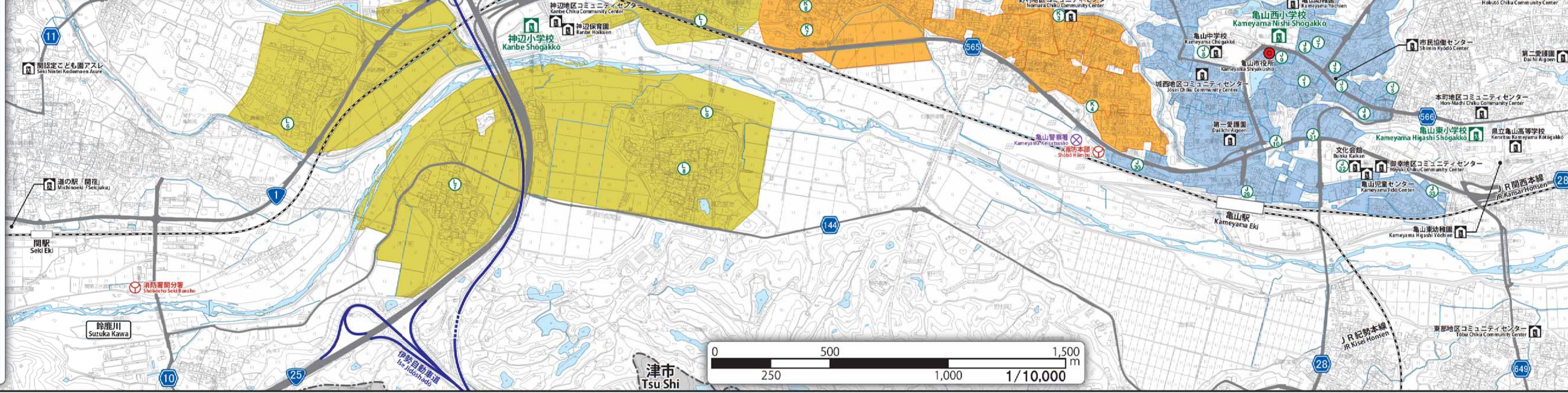

Explanation of Map Symbols, Etc. / Símbolos do mapa / 圖例説明等 / Explicación de los símbolos del mapa, etc. / 地図記号の説明等

- Designated Evacuation Shelters / Abrigo Determinado de Refúgio / 指定避難所 / Refugios designados de evacuación / 指定避難所
- Designated Emergency Evacuation Shelters / Refúgio de Emergência / 指定緊急避難場所 / Refugios designados de evacuación de emergencia / 指定緊急避難場所
- Other shelters / Outros abrigos de refúgio / 其他避難所 / Otros refugios / その他の避難所
- City hall / Prefeitura / 市庁舎 / Municipalidade / 市庁舎
- Police stations / Delegacia de polícia / 警察署 / Estaciones de policía / 警察署
- Fire department / Corpo de bombeiros / 消防署 / Departamento de bomberos / 消防署
- Hospitals / Hospital / 病院 / Hospitales / 病院
- Administrative boundary / Limite municipal / 行政界 / Limite administrativo / 行政界
- Outside the administrative boundary / Fora do limite municipal / 行政界外 / Fuera del limite administrativo / 行政界外
- Railroad / Ferrovia / 鉄道 / Ferrocarril / 鉄道
- Highway / Via expressa / 高速道路 / Autopista / 高速道路
- Water areas such as rivers and ponds / Áreas aquáticas, tais como rios e lagos / 河川・水塘等水域 / Áreas de agua tales como rios y lagunas / 河川・池等の水域
- Disaster prevention priority reservoir / Lago com perigo de transbordamento / 防災重点貯留水池 / Reservoirio prioritario para la prevención de catástrofes / 防災重点ため池
- Shirakawa Shōgakkō Residents' Association Range / Associação de Moradores Regional / 自治会範囲 / Rango de la asociación de residentes / 自治会範囲
- Kameyama Nishi Shōgakkō Residents' Association Range / Associação de Moradores Regional / 自治会範囲 / Rango de la asociación de residentes / 自治会範囲
- Nishino Kōen Residents' Association Range / Associação de Moradores Regional / 自治会範囲 / Rango de la asociación de residentes / 自治会範囲
- Kanbe Shōgakkō Residents' Association Range / Associação de Moradores Regional / 自治会範囲 / Rango de la asociación de residentes / 自治会範囲