

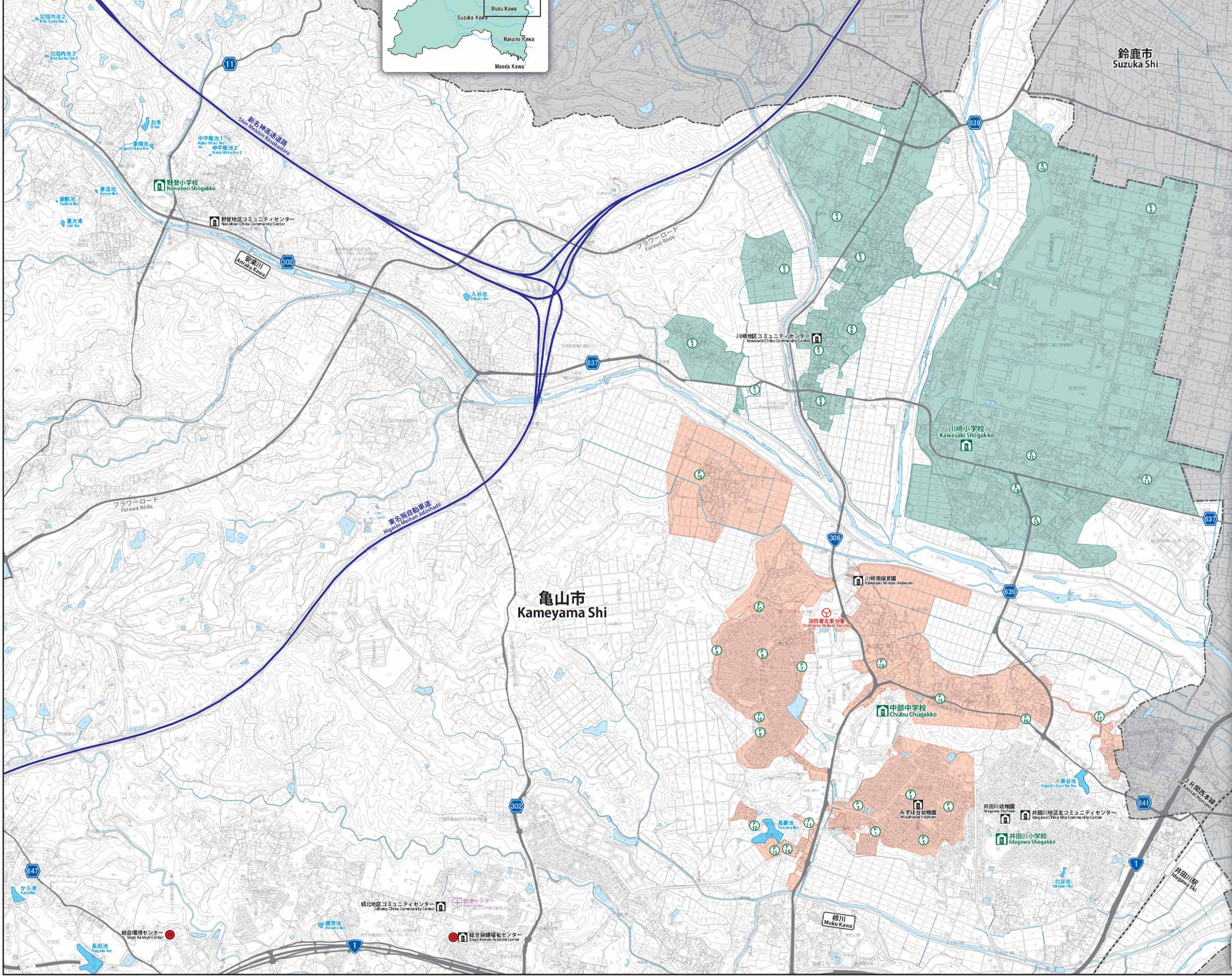

**Kawasaki Shōgakkō**      **Chūbu Chūgakkō**



**Explanation of Map Symbols, Etc. / Símbolos do mapa 図例説明等**  
 Explicación de los símbolos del mapa, etc. 地図記号の説明等

- Designated Evacuation Shelters / Abrigo Determinado de Refúgio / 指定避難所 / Refugios designados de evacuación / 指定避難所
- Designated Emergency Evacuation Shelters / Refúgio de Emergência / 指定緊急避難場所 / Refugios designados de evacuación de emergencia / 指定緊急避難場所
- Other shelters / Outros abrigos de refúgio / 其他避難所 / Otros refugios / 其他の避難所
- City hall / Prefeitura / 市政庁 / Municipalidad / 市庁舎
- Police stations / Delegacia de polícia / 警察署 / Estaciones de policía / 警察署
- Fire department / Corpo de bombeiros / 消防署 / Departamento de bomberos / 消防署
- Hospitals / Hospital / 医院 / Hospitales / 病院
- Administrative boundary / Limite municipal / 行政界 / Limite administrativo / 行政界
- Outside the administrative boundary / Fora do limite municipal / 行政界外 / Fuera del limite administrativo / 行政界外
- Railroad / Ferrovia / 铁路 / Ferrocarril / 鉄道
- Highway / Via expressa / 高速公路 / Autopista / 高速道路
- Water areas such as rivers and ponds / Áreas aquáticas, tais como rios e lagos / 河川、水塘等水域 / Areas de agua tales como rios y lagunas / 河川・池等の水域
- Disaster prevention priority reservoir / Lago com perigo de transbordamento / 防災重点蓄水池 / Reservoirio prioritario para la prevención de catástrofes / 防災重点ため池
- Kawasaki Shōgakkō**  
Residents' Association Range / Associação de Moradores Regional / 自治会範囲 / Rango de la asociación de residentes / 自治会範囲
- Chūbu Chūgakkō**  
Residents' Association Range / Associação de Moradores Regional / 自治会範囲 / Rango de la asociación de residentes / 自治会範囲

**List of Designated Evacuation Shelters and Designated Emergency Evacuation Shelters**  
 Lista dos Abrigo Determinado de Refúgio e Refúgio de Emergência  
 Lista dos refugios designados de evacuación e refugios designados de evacuación de emergencia  
 指定避難所・指定緊急避難場所の一覧表

Kawasaki Shōgakkō		
Residents' Association / Associação de Moradores / 自治会 / Asociación de residentes / 自治会	Designated Emergency Evacuation Shelters / Refúgio de Emergência / 指定緊急避難場所 / Refugios designados de evacuación de emergencia / 指定緊急避難場所	
No.	Facility name / Nome do estabelecimento / 施設名称 / Nombre de la instalación / 施設名称	
Mori	1	JA Suzuka Kawasaki Shiten Chūshajō
	2	Rinshōji
Kawasaki-Chō Shibasaki	3	Shibasaki Kōminkan
Kawasaki Isshiki	4	Isshiki Kōminkan
Tokuhara	5	Tokuhara Nouji Shūkaijō
Kawasaki-Chō Dōzaka	6	Dōzaka Shūroku Center
Kawasaki-Chō Minamijō	7	Minamijō Kōminkan
Kawasaki-Chō Machi	8	Machi Kōminkan
Nobono-Chō	9	Yuasa Gishōen
	10	(Kabushiki Gaisha) Taiji Aruminiumu Kōgyōshi Kameyama Kōjō
	11	NTN Adobansu Materianzu (Kabushiki Gaisha) Kameyama Kōjō
Tamura-Chō Nagoshi	12	Nobono-Chō Kōminkan
	13	Nagoshi Kōminkan
	14	Nobono No Mori Kōen

Chūbu Chūgakkō		
Residents' Association / Associação de Moradores / 自治会 / Asociación de residentes / 自治会	Designated Emergency Evacuation Shelters / Refúgio de Emergência / 指定緊急避難場所 / Refugios designados de evacuación de emergencia / 指定緊急避難場所	
No.	Facility name / Nome do estabelecimento / 施設名称 / Nombre de la instalación / 施設名称	
Yamada	1	Yamada Kōen
	2	Chūō Kōen (Mizuhodai Dai 1 Kōen)
	3	Nishi Guraundo Kōen (Mizuhodai Dai 2 Kōen)
Mizuhodai	4	Higashi Kōen (Mizuhodai Dai 3 Kōen)
	5	Minami Kōen (Mizuhodai Dai 4 Kōen)
	6	Chūō Kōen (Mizukigaoka Dai 1 Kōen)
Mizukigaoka	7	Sakura Kōen (Mizukigaoka Dai 2 Kōen)
	8	Honobono Kōen (Mizukigaoka Dai 3 Kōen)
	9	Wampaku Kōen (Mizukigaoka Dai 4 Kōen)
	10	Mizukigaoka Dōhaku Yōchien Chūshajō
Shindō-Chō	11	Shindō Shūkaijō
Mōpuru Kawai	12	Kawai-Chō Dai 3 Kōen
Kawai Aitau	13	Kawai-Chō Dai 10 Kōen
Pikushisu	14	Pikushisu Chūshajō
Tamura	15	Tamura Kōminkan
New Tarrura	16	Jichikai Nai Chūshajō
Tamura-Chō Higashino	17	Higashino Shūkaijō
Chōmyōji-Chō	18	Chōmyōji Shūkaijō
Ota	19	Ota Einou Kenshū Center
Iwamori	20	Iwamori Kōminkan



この地図は三重県市町総合事務組合管理者の承認を得て、同組合所管の「2017 三重県共有デジタル地図(数値地形図縮図10,000)」を使用し、調製したものです。(承認番号:三総合地第52号)本成果を複製あるいは使用して地図を調製する場合は、同組合の承認を必要とします。