

かめやま

2015 APR

4 / 16

No.236



3月28日、関宿周辺で「第10回関宿スケッチコンクール」が開催されました。市内外から約120人が参加し、宿場町の面影を残す町並みを思い思いに描いていました。

主な内容

任意予防接種の費用助成	2
市職員人事異動	4
NHKのど自慢 出場者・観覧者募集	6
暮らしの情報	7



平成27年度「わかりやすい予算書」の冊子が折り込まれています。広報から抜き取ってご覧ください。

任意予防接種の 費用を助成します

健康福祉部健康推進室(あいあい ☎84-3316)

市では、任意の予防接種について、市内に住所を有する下記の対象者に費用の助成を行っています。
任意予防接種は、本人または保護者が接種するかどうかを判断する予防接種です。

※接種にかかる費用は、接種医療機関へご確認ください。

助成の対象となる接種期間

4月1日(水)～平成28年3月31日(木)

助成申請期限 平成28年3月31日(木)

申請手続場所 健康福祉部健康推進室(あいあい)、健康づくり関センター

実施医療機関 県外医療機関を含めた実施医療機関

●市内で接種する場合

接種料金から助成額を差し引いてお支払いください。

※助成金の申請は不要です。

●市外で接種する場合

申請書など必要書類をお渡ししますので、接種前に健康福祉部健康推進室(あいあい)、健康づくり関センターへご連絡ください。

予防接種の種類	対象者	助成回数	助成額
成人用肺炎球菌	定期接種以外の人で、主治医が予防接種を必要と認めた人(医師意見書が必要)	1年度内1回 ※終生の助成回数に制限なし	3,000円
ロタウイルス	2回接種ワクチン	2回	1,500円
	3回接種ワクチン	3回	1,000円
水痘(みずぼうそう)	3歳以上5歳未満で2回目を接種する人	1回	3,000円
おたふくかぜ	満1歳以上就学前までの人	1回	3,000円
MR(麻しん・風しん)	満2歳以上2期の対象となる前日までの人のうち1期が未接種の人	1回	定期予防接種委託料金
※定期予防接種未接種の人が対象	平成20年4月2日から平成21年4月1日生まれの人のうち2期が未接種の人	1回	

接種前に必ず医療機関に予約をしてください。
健康状態を把握してもらっている、かかりつけ医
で予防接種を受けましょう。



市内実施医療機関

(50音順)

表中の△印:小学生以上を対象とします。

医療機関	所在地	電話番号	成人用 肺炎球菌	ロタ ウイルス	水痘・ おたふくかぜ	MR (定期接種 もれ)
あのだクリニック	阿野田町	83-1181	○			△
伊東医院	野村三丁目	82-0405	○			
落合小児科医院	東台町	82-0121	○	○	○	○
かつき内科	東町一丁目	84-5858	○			
亀山医院	本町三丁目	82-0015	○			○
亀山回生病院	東御幸町	84-0300	○			
川口整形外科	野村四丁目	82-8721	○			
後藤内科医院	南野町	82-2210	○			
さかえ整形外科	栄町	97-3335	○			
佐々木クリニック	川合町	83-1331	○			△
白雪クリニック	川崎町	85-0266	○			
市立医療センター	亀田町	83-0990	○			
せきクリニック	関町新所	96-2220	○	○	○	○
高橋内科クリニック	栄町	84-3377	○			
田中内科医院	天神二丁目	82-0755	○			
谷口内科	みどり町	82-8710	○		○	○
豊田クリニック	南野町	82-1431	○			
とら整形クリニック	江ヶ室二丁目	84-1700	○			
なかむら小児科	長明寺町	84-0010	○	○	○	○
のぼのクリニック	能褒野町	85-3636	○		○	○
服部クリニック	亀田町	83-2121	○			
ハッピー胃腸クリニック	本町二丁目	82-0017	○	○	○	○
みえ呼吸嚥下リハビリクリニック	アイリス町	84-3536	○	○	○	○
宮村産婦人科	本町三丁目	82-5151	○	○	○	○

新体制により後期基本計画第2次実施計画の施策・事業を確実に推進します

～4月1日付市職員人事異動～

市では、今後の「ひとづくり」、「組織づくり」に向けて、「コミュニケーション・スピード・透明性」を基本的な考え方として、平成27年度の定期人事異動を実施しました。異動の内容は次のとおりです。

【基本方針】

- 1 本市のすべての計画の基本となるべき第2次総合計画並びに人口減少の克服と地方創生を確実に実現できるよう地方版まち・ひと・しごと創生総合戦略を策定するための体制とします。
- 2 第2次地域医療再構築プランに基づき、病院事業の地方公営企業法全部適用の実施、在宅医療（ホームケアネット）の推進等を図るため、医療と福祉が連携して業務を進める体制とします。
- 3 生活困窮者自立支援法施行に伴い実施する自立相談支援事業、家計相談支援事業等の各種事業を推進するための体制とします。
- 4 地域による自主的かつ自立的なまちづくりを推進するため、地域まちづくり協議会の設置等の支援を強化する体制とします。
- 5 亀山消防署北東分署開署の効果を確実なものとし、市全体の消防力を強化するために、市の消防署を二署体制から一署二分署体制に改め、指揮命令体制を一元化します。
- 6 国土交通省本省に新たに職員を派遣するなど、国、三重県および他の自治体等との人事交流を更に拡大し、人材の育成と組織の活性化を図ります。

平成27年4月1日付人事異動職員のうち、室長級以上についてお知らせします。

新 任	氏 名	旧 任
市長部局・議会事務局		
【部長級】		
財務部 参事(契約・工事検査・設計審査担当)	松 本 昭 一	国土交通省
市民文化部 参事(地域まちづくり協議会推進担当)(兼)地域づくり支援室長(兼)地域まちづくり推進チームリーダー	深 水 隆 司	市民文化部 地域づくり支援室長(兼)地域まちづくり推進チームリーダー
健康福祉部 部長(兼)医療センター理事	伊 藤 誠 一	健康福祉部長(兼)福祉事務所長
健康福祉部 参事(兼)福祉事務所長(兼)地域福祉室長(兼)臨時福祉給付金支給プロジェクト・チームリーダー	水 谷 和 久	健康福祉部 地域福祉室長(兼)福祉事務所次長(兼)臨時福祉給付金支給プロジェクト・チームリーダー
建設部長	高 士 和 也	建設部 上下水道局長
建設部 上下水道局長	草 川 博 昭	市民文化部 保険年金室長(兼)健康福祉部副参事(特定健康診査・特定保健指導担当)
医療センター事務局長	落 合 浩	財務部 契約管財室長(兼)入札・契約制度改革プロジェクト・チーム
議会事務局長	松 井 元 郎	医療センター事務局長
【室長級】		
企画総務部 企画政策室長(兼)総合計画基本構想策定プロジェクト・チームリーダー	豊 田 達 也	医療センター事務局 医事管理室長(兼)在宅医療推進プロジェクト・チームサブリーダー
企画総務部 付副参事(鈴鹿亀山地区広域連合派遣)	辻 村 俊 孝	企画総務部 企画政策室長
企画総務部 危機管理局 危機管理室長	坂 裕 哉	消防本部 指揮支援隊長
財務部 契約管財室長	岡 安 賢 二	財務部 契約管財室主幹(兼)入札・契約制度改革プロジェクト・チーム
財務部 工事検査監(兼)設計審査監	岩 佐 亨	建設部 道路整備室長(兼)入札・契約制度改革プロジェクト・チーム
市民文化部 保険年金室長(兼)健康福祉部副参事(特定健康診査・特定保健指導担当)	村 山 成 俊	市民文化部 保険年金室副室長(兼)地域まちづくり推進チーム地域担当職員
市民文化部 戸籍市民室長	高 嶋 美 季	市民文化部 戸籍市民室副室長(兼)臨時福祉給付金支給プロジェクト・チーム
市民文化部 文化振興局 文化スポーツ室長	小 林 恵 太	環境産業部 農政室副室長
健康福祉部 子ども総合センター 子ども家庭室長(地域子育て支援センター長)	青 木 正 彦	健康福祉部 子ども総合センター 子ども家庭室長

新 任	氏 名	旧 任
環境産業部 森林林業室長	村 田 博	環境産業部 森林林業室主幹(兼)地域まちづくり推進チーム地域担当職員
環境産業部 農政室長(兼)農業委員会事務局長	宮 崎 哲 二	環境産業部 農政室長(兼)農業委員会事務局長(兼)入札・契約制度改革プロジェクト・チーム
建設部 都市計画室長(兼)総合計画基本構想策定プロジェクト・チーム	橋 場 徹 広	建設部 都市計画室長
建設部 道路整備室長	服 部 政 徳	建設部 維持修繕室長
建設部 維持修繕室長	松 尾 敏	建設部 上下水道局 上水道室長(兼)入札・契約制度改革プロジェクト・チーム
建設部 建築開発室長	亀 淵 輝 男	建設部 建築開発室長(兼)入札・契約制度改革プロジェクト・チーム
建設部 上下水道局 上水道室長	鳥 喰 教 義	建設部 上下水道局 下水道室長
建設部 上下水道局 下水道室長	松 永 政 司	建設部 道路整備室主幹
医療センター事務局 医事管理室長(兼)在宅医療推進プロジェクト・チームサブリーダー	草 川 吉 次	企画総務部 付副参事(鈴鹿亀山地区広域連合派遣)
監査委員事務局長	宮 崎 吉 男	市民文化部 戸籍市民室長

(保育所職員)

第一愛護園長	神 山 艶 子	健康福祉部 子ども総合センター 子ども家庭室副参事(地域子育て支援センター長)
川崎南保育園長	宮 崎 智 子	加太保育園長
加太保育園長	麻 生 綾	昼生保育園主任主査

【医療職員】

(医療技術職 部長級)

医療センター診療部 技師長(兼)臨床検査室長	市 川 裕 一	医療センター診療部 臨床検査室長
------------------------	---------	------------------

(医療技術職 室長級)

医療センター診療部 放射線室長	川 邊 一 晶	医療センター診療部 放射線室主任診療放射線技師
-----------------	---------	-------------------------

(看護師)

医療センター看護部 西病棟看護室看護師長	瀬 川 延 子	西病棟看護室看護師長(兼)東病棟看護室看護師長
医療センター看護部 東病棟看護室看護師長	桜 井 エ ミ	医療センター看護部 副看護師長

教育委員会部局

【室長級】

教育委員会事務局 学校教育室長	中 原 博	三重県
教育委員会事務局 教育研究室長	伊 達 弘	三重県

(幼稚園職員)

亀山東幼稚園長	朝 熊 久美子	第一愛護園長
みずほ台幼稚園長	松 上 崇 子	亀山東幼稚園長

消防職員

【部長級】

消防署 参事(兼)亀山消防署長	平 松 敏 幸	消防本部 消防総務室長
-----------------	---------	-------------

【室長級】

消防本部 消防総務室長	宮 崎 郁太郎	消防署 亀山消防署長
消防本部 予防室長	宮 川 厚	企画総務部 危機管理局 危機管理室長
消防本部 情報指令室長	早 川 清 弘	消防本部 北東分署建設準備室長
消防署 指揮支援隊長	豊 田 邦 敏	消防署 関消防署長
消防署 任 消防司令長 副参事(兼)亀山消防署副署長	草 川 勝 秀	消防署 亀山消防署主幹
消防署 任 消防司令長 亀山消防署関分署長	伊 藤 英 二	消防署 亀山消防署副署長
消防署 亀山消防署北東分署長	浅 野 正	消防本部 情報指令室長

退職職員

稲 垣 勝 也	建設部長	木 下 実佳子	川崎南保育園長
浦 野 光 雄	議会事務局長	小 坂 弥 生	みずほ台幼稚園長
波 田 昭 一	財務部 工事検査監(兼)設計審査監(兼)入札・契約制度改革プロジェクト・チーム	堀 端 謙	医療センター診療部 内科部長(兼)在宅医療推進プロジェクト・チーム
上 田 稔	市民文化部 文化振興局 文化スポーツ室長	着 本 博	医療センター診療部 技師長(兼)放射線室長
栗 田 恵 吾	監査委員事務局長	伊 藤 正 和	消防本部 予防室長
駒 田 博 昭	環境産業部 森林林業室長		

亀山市制施行10周年記念
NHK津放送局開局75周年



と き 【予選】 6月13日(土)
(開始) 午前11時45分～(終了予定) 午後6時
【本選】 6月14日(日)
(開演) 午前11時45分～(終演予定) 午後1時30分
※開場は午前11時～

ところ 市文化会館大ホール

放送日 6月14日(日) 午後0時15分～1時
(総合テレビ、ラジオ第1、国際放送)

ゲスト出演者



まえかわ きよし 前川 清さん
かはら ともみ 華原 朋美さん

出場者・観覧者募集

出場申し込み ～のど自慢に出場したい！～

※本選への出場は予選を通過した20組となります。

郵便往復はがき(私製を除く)に以下の内容を記入してお申し込みください。

返信面(表)	往信面(裏)	往信面(表)	返信面(裏)
<input type="checkbox"/> 返信 〒****-**** 代表者の名前 代表者の住所	①郵便番号 ②住所 ③名前(フリガナ) ④年齢 ⑤性別 ⑥電話番号 ⑦職業(具体的に。学生は部活動等) ⑧歌う曲名とその歌手名 ⑨選曲理由(詳しく)	<input type="checkbox"/> 往信 〒514-8531 「のど自慢・出場」係 NHK津放送局	◎何も記入しないでください (選出結果を印刷します)

応募期限 5月8日(金) 必着
対象者 中学生以上の人で、原則としてアマチュアの人
定員 250組
※応募多数の場合は選出の上、予選受付票を返送します。
※応募は1人(グループ)1通に限ります。
※予選会の演奏も生バンドですが、キーの指定はできません。
※中学生は予選、本選ともに保護者の同伴が必要です。

※グループの場合は、③④⑤⑦について全員分と、メンバーの関係(兄弟、同僚、同級生など)も記入。
※中学生は、保護者の名前と連絡先(電話番号)を必ず記入。

本選の観覧申し込み ～のど自慢を生で見たい！～

入場は無料ですが、本選の観覧希望の人は、郵便往復はがき(私製を除く)による事前の申し込みが必要です。

返信面(表)	往信面(裏)	往信面(表)	返信面(裏)
<input type="checkbox"/> 返信 〒****-**** 申込者の名前 申込者の住所	①郵便番号 ②住所 ③名前 ④電話番号	<input type="checkbox"/> 往信 〒514-8531 「のど自慢・観覧」係 NHK津放送局	◎何も記入しないでください (抽選結果を印刷します)

応募期限 5月22日(金) 必着
※応募多数の場合は抽選の上、1枚につき2人入場できる整理券を返送します。
※満1歳以上のお子さんから整理券が必要です。
※インターネットオークション等での売買を目的とした申し込みは固くお断りします。
※予選の観覧は自由です(満席時は入場制限する場合あり)。

問合せ先 NHK津放送局(☎059-229-3000 午前10時～午後6時[平日])

※ご応募の際にいただいた情報は、抽選・選出結果のご連絡のほか、受信料のお願いに使用させていただくことがあります。



もよおし

亀山里山公園「みちくさ」 春のイベント

環境産業部環境保全室
(☎82-8081)



と き 5月10日(日)
午前10時～午後2時(小雨決行)
と ころ 亀山里山公園「みちくさ」
(椿世町407-1)
内 容 ゴーヤで緑のカーテン教室、池干し体験、環境クイズなど
参加費 無料
当日の問合先 ☎090-2578-5068
※催し物によっては、参加者数を制限する場合があります。



お知らせ

教育委員会委員が 選任されました

教育委員会教育総務室
(☎84-5072)

平成27年3月の亀山市議会定例会で、太田淳子さん(和田町)が議会の同意を得て、教育委員会委員に選任されました。任期は4月1日から平成29年2月21日までです。

4月1日から生活困窮者の支援制度が開始 生活全般にわたる困りごとの相談窓口を設置しています

市社会福祉協議会(あいあい ☎82-7985)
教育委員会学校教育室(☎84-5075)

経済的な問題で生活に困っている人、長く失業している人、ひきこもりやニートに関する悩みを抱えている人など、まずは窓口にご相談ください。

●自立相談支援(相談窓口:市社会福祉協議会)

～あなただけの支援プランを作ります～

生活に困りごとや不安を抱えている場合は、まずご相談ください。支援員が相談を受けて、どのような支援が必要であるかを相談者と一緒に考え、具体的な支援プランを作成し、寄り添いながら自立に向けた支援を行います。

●住居確保給付金支給の受付(相談窓口:市社会福祉協議会)

～家賃相当額を支給します～

離職などで住居を失った人または失うおそれの高い人に、就職に向けた活動を行うなどを条件に、一定期間、家賃相当額を支給します。生活の土台となる住居を整えた上で、就職に向けた支援を行います。
※資産収入等に関する一定の要件を満たす人が対象です。

●家計相談支援(相談窓口:市社会福祉協議会)

～家計の立て直しをアドバイス～

家計状況の「見える化」と根本的な課題を把握し、相談者が自ら家計を管理できるように、状況に応じた支援計画の作成、相談支援、関係機関へのつなぎ、必要に応じて貸付のあっせんなどを行い、早期の生活再生を支援します。

●子どもの学習支援(相談窓口:教育委員会学校教育室)

～子どもの明るい未来をサポート～

子どもの学習支援を中心に、進学に関する支援等も行います。
※平成27年夏ごろからの支援開始を目指し、スタッフ募集やその運営方法について準備を進めています。

年金だより



平成27年度の保険料は月額15,590円です

市民文化部保険年金室(☎84-5005) 日本年金機構津年金事務所(☎059-228-9112)

国民年金の保険料は、年度ごとに定められた保険料額に保険料改定率(名目賃金の変動割合をもとに計算)を掛けて計算します。平成27年度の保険料(月額)は、昨年度の15,250円から340円の増額となりました。

また、平成27年度の年金額は、特例水準の段階的な解消やマクロ経済スライドによる調整と合わせて、昨年度から0.9%の引き上げとなりました。なお、受給者の受取額が変わるのは、通常4月分の年金が支払われる6月からです。

※詳しくは日本年金機構ホームページをご覧ください。 URL <http://www.nenkin.go.jp/>

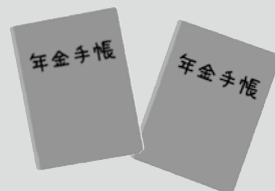



福祉医療費受給資格証を医療機関でご提示ください

市民文化部保険年金室
(☎84-5005)

福祉医療費受給者証をお持ちの人は、医療機関(病院や調剤薬局など)で受診される際、健康保険証と一緒に福祉医療費受給資格証を必ずご提示ください。

福祉医療費受給資格証をご提示いただかないと、医療費助成の支払いが遅れたり、助成されない場合があります。

平成28年歌会始のお題は「人」

市民文化部文化振興局
文化スポーツ室(☎84-5079)

詠進歌のお題は「人」(「人材」「若人」などの熟語でも可)と決まりました。

要領

- ▷お題を読み込んだ自作の短歌で、未発表のものに限ります。
- ▷書式は半紙を横長に用い、右半分にお題と短歌、左半分に郵便番号、住所、電話番号、氏名(ふりがな付き)、生年月日、職業(具体的に)を縦書きで書いてください。
- ▷用紙は習字用の半紙とし、記

載事項は毛筆で自書してください。

詠進の期限 9月30日(水)
(当日消印有効)

郵送先 〒100-8111 宮内庁
(封筒に「詠進歌」と記載)

※詳しくは市民文化部文化振興局文化スポーツ室にある詠進要領または宮内庁ホームページをご覧ください。

URL <http://www.kunaicho.go.jp/>

各種検診・教室 あいあいトレーニング室 利用説明会

健康福祉部健康推進室
(あいあい ☎84-3316)

- とき
▷5月13日(水) 午後2時～3時
▷5月27日(水) 午前11時～正午
- ところ あいあい1階トレーニング室
- スタッフ 健康運動指導士など
- 対象者 市内に住所を有する人(中学生以下を除く)
- 定員 各回5人(先着順)
- 参加費 無料
- 持ち物など 室内用トレーニングシューズ、タオル、動きやすい服装

申込開始日 4月21日(火)
申込方法 健康福祉部健康推進室へ電話または直接お申し込みください。

その他 中学生以下の子ども同伴での利用はできません。

パパ・ママ教室 パパになる準備できていますか?

健康福祉部健康推進室
(あいあい ☎84-3316)

- とき 5月27日(水)
午後1時30分～3時
- ところ あいあい1階^{もくもく}集団指導室
- 内容 沐浴^{もくもく}実習、妊婦体験(妊婦シミュレーター^{もくもく}の着用など)
- 対象者 市内に住所を有する妊婦とその夫
- 定員 12組24人(先着順)
- 参加費 無料
- 持ち物 母子健康手帳、バスタオル2枚、フェースタオル1枚、ビニール袋(ぬれたタオルを入れるため)、筆記用具
- 申込開始日 4月21日(火)
- 申込方法 健康福祉部健康推進室へ電話または直接お申し込みください。
- ※申し込み時の簡単な質問にご協力ください。

平成26年度協働事業実施報告会と「協働」の講演会 ～市民と行政の協働について考えてみませんか?～

- とき 5月10日(日)
午前10時～正午
- ところ 市民協働センター「みらい」
1階多目的ホール
- 内容
▷平成26年度協働事業実施報告会(右表)
▷講演会
演題「よくわかる協働～よってたかってまちづくり～」
- 講師 四日市大学社会連携センター長・教授、亀山市協働事業選定委員会委員長 松井真理子さん
- 参加費 無料
- ※申し込みは不要です。

市民文化部 文化振興局
共生社会推進室(☎84-5066)

平成26年度に実施した協働事業

市民提案	提案事業名	みつまたの森創造事業
	内容	みつまた花木の育成や植樹をすることで、観光資源を守り、地域の活性化と観光振興につなげる。
行政提案	提案者	みつまたを愛する会
	協働相手	環境産業部森林林業室、市民文化部関支所観光振興室、建設部用地管理室、建設部都市計画室
行政提案	提案事業名	文化財建造物公開活用事業
	内容	文化財建造物を活用し、市民活動団体等が活動成果の発表等を行うことで、文化財建造物の適切な維持管理を行い、公開活用を進める。
	提案者	市民文化部文化振興局まちなみ文化財室
	協働相手	関宿スケッチコンクール実行委員会、まちなみ町屋の茶の会、特定非営利活動法人亀山文化資産研究会

考えてみよう!

共生



人権 男女共同参画 国際化

市民文化部 文化振興局
 共生社会推進室 (☎84-5066)

日本は142カ国中104位、これは何の順位だと思いますか？

スイスに本部を置く国際機関「世界経済フォーラム」が、毎年、世界各国での経済、教育、健康、政治の4分野における男女格差を指数化し、それらの数値の平均値を用いた「ジェンダー・ギャップ指数」を発表しています。平成26年10月に発表された指数での日本の順位は、142カ国中104位でした(各分野の順位は右記参照)。

詳しいデータによると、識字率(1位)、中等教育就学率(1位)、健康寿命(1位)は、世界で最も男女格差が小さかったものの(他にも1位国複数あり)、高等教育(高専、短大、大学、大学院等)就学率(105位)、管理職など(112位)、国会議員(126位)で、男女格差が大きいとの結果でした。

この結果からも日本における男女格差が、まだまだ解消されていないことが分かります。

ジェンダー・ギャップ指数2014 (主な国のみ掲載)

総合	国名	経済	教育	健康	政治
1位	アイスランド	7位	1位	128位	1位
2位	フィンランド	21位	1位	52位	2位
3位	ノルウェー	2位	1位	98位	3位
9位	フィリピン	24位	1位	1位	17位
20位	アメリカ	4位	39位	62位	54位
71位	ブラジル	81位	1位	1位	74位
87位	中国	76位	89位	140位	72位
104位	日本	102位	93位	37位	129位
117位	韓国	124位	103位	74位	93位



●西野公園体育館 (☎82-1144)

曜日	午前	午後	夜間
月			テニス
火			バドミントン
水	卓球		バスケットボール ハンドボール
木	バドミントン		バドミントン
金	バスケットボール		卓球、バドミントン
土	ソフトバレー		卓球、バドミントン
日			バスケットボール

個人使用デー 5月11日(月)～15日(金)

●東野公園体育館 (☎83-1888)

曜日	午前	午後	夜間
月			卓球、ニュースポーツ、バドミントン
火	卓球		バドミントン ソフトバレー
水	バドミントン		バスケットボール
木	バスケットボール		バスケットボール バレーボール
金	ソフトバレー		卓球、バドミントン
土	ニュースポーツ		バスケットボール
日	バレーボール		卓球、バドミントン

個人使用デー 5月18日(月)～22日(金)

●関B&G海洋センター (☎96-1010)

体育館 曜日ごとの競技種目の限定はありません。

個人使用デー 毎週水曜日

プール スイミングキャップの着用をお願いします(貸し出しは行っていません)。小学3年生以下の児童が泳ぐ時は保護者の付き添いが必要です。

個人使用デーは、団体の専用予約が入りません。それ以外の日は、専用予約が入ると個人使用ができませんので、事前に各施設へお問い合わせください。

<施設利用時間>

午前	9:00～12:30 (12:00)
午後	13:00～17:30 (17:00)
夜間	18:00～21:30

※()は関B&G海洋センターのプール

<施設利用料金>

一般	100円 (200円)
中学生以下	50円 (無料)

※()は関B&G海洋センターのプール

骨盤体操教室

東野公園体育館 (☎83-1888)

骨盤のゆるみや歪み、こりを改善する体操を覚えてみませんか。

と き 5月24日(日)
午前9時～10時

ところ 東野公園体育館会議室

対象者 18歳以上の人

定員 20人(先着順)

参加費 500円

持ち物など 飲み物、タオル、動きやすい服装

申込開始日 4月16日(木)

申込方法 参加費を持参の上、東野公園体育館へお申し込みください。

「歩く・走るコツ」セミナー

東野公園体育館 (☎83-1888)

コツが分かるだけで、シェイプアップ効果も大きく変わります。

と き 5月24日(日)
午前10時～11時(小雨決行)

ところ 東野公園内

対象者 18歳以上の人

定員 20人(先着順)

参加費 100円

持ち物など 歩きやすい靴、動きやすい服装

申込開始日 4月16日(木)

申込方法 参加費を持参の上、東野公園体育館へお申し込みください。

厚生ニコニコ教室 ～おやつを作っちゃおう～

きしゅえん
亀寿苑在宅介護支援センター
(☎84-1212)

と き 4月23日(木)
午後1時30分～3時

ところ 昼生地区コミュニティセンター

対象者 おおむね65歳以上の人や介護予防に関心のある人

参加費 無料

持ち物 エプロン

※申し込みは不要です。

こころの健康相談

鈴鹿保健所地域保健課
(☎059-382-8673)

専門医が相談に応じます。秘密は厳守されますので、お気軽にご相談ください。

と き 5月7日(木)
午後1時30分～3時30分(予約制)

ところ 鈴鹿保健所
(県鈴鹿庁舎1階)

対象者 こころに悩みを持つ本人またはその家族など

費用 無料

申込方法 鈴鹿保健所地域保健課へ電話でお申し込みください。

CATV マイタウン かめやま

4月17日～4月22日

- ウイークリーかめやま
- 市役所からこんにちは「中央公民館講座【後編】」
- エンドコーナー(風景やイベント)

4月24日～4月29日

- ウイークリーかめやま
- 市役所からこんにちは「平成27年度予算のポイント」
- エンドコーナー(風景やイベント)

※午前6時～午前0時まで30分番組(文字情報を含む)を繰り返し放送しています。なお、放送内容を変更する場合がありますので、ご了承ください。

さあ！はじめよう 介護予防

Vol.1 介護予防とは？

亀山地域包括支援センター「きずな」
(あいあい ☎83-3575)



広報かめやま4月1日号と同時に配布しました「平成27年度介護予防のてびき」はご覧になりましたか？亀山市での65歳以上の高齢者は約4人に1人の割合となり、市でも介護予防に関するさまざまな取り組みを行っています。

皆さんが元気でいきいき暮らすために、高齢者自身が介護予防に取り組み、現役世代も一緒に介護予防の認識を深めることが大切です。

広報かめやま毎月16日号の「さあ！はじめよう介護予防」では、具体的な介護予防の取り組みなどを紹介していきます。



●介護予防ってなに？

要介護状態になるのを防いだり、要介護状態であっても進行するのを防ぎ改善を図ったりすることです。介護予防を行うことで、老化を遅らせたり、元気を取り戻したりすることができます。

～まずは心身の変化を知ろう！～

いつまでもいきいきと充実した生活を過ごすために、老化のサインにいち早く気づき、医師や専門家などと相談し、適切に対応していくことが大切です。

▷最近、よくつまずくようになった

▷外出する機会が減っている

▷入れ歯が合わず、食欲が低下している など

歴史博物館からのお知らせ

・5月の催し
・講座の募集

歴史博物館(☎83-3000)

<企画展示室>

第24回企画展「亀山地方の街道絵図」

と き 4月25日(土)～6月7日(日)

内 容 亀山地方を通る街道の絵図や図面を紹介し、東海道や大和街道を表した絵図、近世の宿場絵図、近代の街道並木調査図などを一挙に展示します。

企画展示観覧料 無料

<常設展示室>

常設展示「亀山市の歴史」

内 容 亀山市の歴史を、縄文時代から現代まで、時代を追って展示します。

常設展示観覧料

一般:200円、児童・生徒・学生:100円

※小学生未満と70歳以上の人、心身障がい者とその介助者は無料

※2日(土)～6日(振休)と土・日曜日は小・中学生は無料

※1日(金)(家族の時間づくりの日)と17日(日)(国際博物館の日)は無料

開館時間 午前9時～午後5時(展示室への入場は午後4時30分までにお願いします)

※休館日…毎週火曜日(5日(火)は祝日のため開館し、7日(木)に休館)、11日(月)(展示入れ替えのため)

URL <http://kameyamarekihaku.jp>

企画展講座

～街道絵図に記された文字からのメッセージ～

と き 5月16日(土)

午後1時30分～3時

ところ 歴史博物館講義室

内 容 出品している街道絵図に記された文字から、亀山市域を通る街道の特徴や当時の様子を探ります。

定 員 42人(先着順)

参加費 無料

申込期間 4月25日(土)～5月15日(金)

申込方法 歴史博物館へ電話または直接お申し込みください。

講座受講生を募集します

一緒に読もう古代史料教室

と き 5月～12月の毎月第4日曜日(12月は第3日曜日) 午前10時～11時30分(全8回)

内 容 史料を一緒に読みながら古代の様子を見ていきます。今年のテーマは「壬申の乱」で、漢文の読み方から始めます。

持ち物 漢和辞典(自宅にあるものを持参ください)

定 員 20人

古文書解読基礎講座

古文書入門講座(定員20人)

と き 5月～12月の毎月第2土曜日

午後1時30分～3時(全8回)

内 容 形から引ける「くずし字解読辞典」(東京堂出版)の使い方をマスターしながら、古文書解読の初歩を学びます。

古文書解読中級講座(定員36人)

と き 5月～12月の毎月第4日曜日(12月は第3日曜日) 午後1時30分～3時(全8回)

内 容 平成26年度以前に入門講座を受講された人を対象に、「くずし字解読辞典」を使ってゆっくりと解読していきます。

テーマ別古文書講座

武家日記を読む(定員36人)

と き 5月～12月の毎月第2日曜日

午後1時30分～3時(全8回)

内 容 江戸時代に亀山城主だった石川家の家臣加藤秀繁の日記を輪読しながら亀山の武家社会を探ります。

村・町の古文書を読む(定員36人)

と き 5月～12月の毎月第4土曜日(12月は第3土曜日) 午後1時30分～3時(全8回)

内 容 江戸時代や明治時代の村や町で作成された古文書や書類などを輪読します。

共通事項

ところ 歴史博物館講義室 受講料 無料

申込期間 4月18日(土)～5月6日(振休)

申込方法 歴史博物館へ電話または直接お申し込みください。

※古文書解読基礎講座の両方を受講することはできませんが、テーマ別古文書講座の両方を受講することはできます。

※古文書解読基礎講座とテーマ別古文書講座の両方を受講することはできません。



暮らしの情報BOX



募集

市民活動講座の 企画スタッフを募集

市民文化部 文化振興局
共生社会推進室 (☎84-5066)

“こんな講座があったらいいな”
というアイデアをお持ちの人、また、
市民活動に関心がある人は、ぜひご応募ください。

企画期間 6月中旬～平成28年3月31日

企画内容 市民活動に関する講座の企画(年2回程度)

募集期限 5月29日(金)

申込方法 市民文化部文化振興局 共生社会推進室へ電話またはEメール(☒ kyoseisyakai@city.kameyama.mie.jp)でお申し込みください。

亀山市学校教育ビジョン策定委員会 公募委員の募集

教育委員会教育研究室
(☎84-5077)

市の学校教育の基本方針および目指す子ども像を明らかにする亀山市学校教育ビジョンを策定するため、亀山市学校教育ビジョン策定委員会の委員を募集します。

募集人数 若干名

活動内容 市立の小・中学校や幼稚園の将来にわたる学校教育の在り方、学校教育のさらなる充実や運営に関する諸問題など、市民の立場から意見や提言を行います。

任期 6月上旬から亀山市学校教育ビジョンの策定の日まで
※平成27、28年度の2カ年を予定

応募資格 次のすべての要件を満たす人(平成27年4月1日現在)

- ▷市内在住で満20歳以上の人
- ▷学校教育に関心があり、意見を述べるができる人
- ▷本市の他の審議会等の公募委員でない人
- ▷平日の昼間に開催する会議に

出席できる人(平成27年度は2回、平成28年度は4回を予定)
▷地方公務員法第16条および学校教育法第9条の欠格条項に該当しない人

応募方法

申込書に必要事項を記入の上、次の項目からテーマを1つ選び、レポート(A4用紙に400字～800字程度)を作成し、教育委員会教育研究室へ持参または郵送(〒519-0195 本丸町577)してください。

- ▷亀山市の豊かな教育資源を活かした創造的な教育
- ▷すべての学びを支え、心をはぐくむ教育
- ▷子どもの未来を拓く教育環境の整備
- ※申込書は教育委員会教育研究室で配布または教育委員会ホームページからダウンロードできます。

URL <http://www.city.kameyama.mie.jp/kyouiku/>

応募期限 5月1日(金)

(当日消印有効)
選考方法 申込書とレポートにより書類審査を行い、審査通過者のみ、面接選考を行います。
その他 日額7,100円(交通費、税金含む)を支給します。

災害の体験談などをお聞かせください

歴史博物館(☎83-3000)

市内で起こった次の災害について調べています。お持ちの情報を歴史博物館へお知らせください。

調査対象

- ▷昭和19年12月 東南海地震
- ▷昭和33年8月 台風17号
- ▷昭和34年9月 伊勢湾台風
- ▷昭和46年8月 台風23号
- ▷昭和46年9月 台風29号
- ▷昭和49年7月 集中豪雨

集めている情報

- ①体験したときの話
- ②伝え聞いた話
- ③写真や記録



図書館からのお知らせ

5月の催し
※参加費無料

市立図書館(☎82-0542) 関図書室 (☎96-1036)

本は **キラキラ** まんげきょう **万華鏡**

2015・第57回こどもの読書週間
4/23(木)～5/12(火)

図書館にお越しいただき、暖かい春の日差しのなか、親子で読書はいかがですか？

家族の時間づくりの日 にんぎょうげき(こどもの読書週間の催し)

5月1日(金) 午後2時～ 市立図書館児童室

ママーズのわくわくどきどき絵本で遊ぶ(こどもの読書週間の催し)

5月9日(土) 午後2時～ 市立図書館児童室

おはなしの会

5月13日(水) 午後3時～ 関文化交流センター

子どもアニメ映画会

5月20日(水) 午後3時～ 関文化交流センター

休館日

●市立図書館…7日(木)、12日(火)、19日(火)、22日(金)、26日(火)

●関図書室…7日(木)、11日(月)、18日(月)、22日(金)、25日(月)

テレホン童話 おはなし ☎83-0874 (3分間の創作童話)

5月1日～15日 はるちゃんのチョッキ

5月16日～31日 おばあちゃんのまほう

亀山JC防災キャンプ 参加者募集

(一社) 亀山青年会議所(亀山商工会議所内) ☎82-1331、FAX 82-8987)

被災した時、皆さんはどのように行動しますか。防災キャンプを通じて学習してみませんか。

とき 5月2日(土)午後1時30分～3日(祝)午前7時

※日帰りコースは2日(土)午後6時に解散

ところ みずきが丘集会所

内容

- ▷日帰りコース…家具転倒実験、避難所HUGゲーム・クロスロードゲーム、米の炊き出し
- ▷1泊2日コース…日帰りコースの内容とディスカッション、宿泊体験

対象者 18歳以上の人

募集人数 30人

参加費 無料

申込期限 4月24日(金)

申込方法 住所、氏名、年齢、電話番号、コース名を記入の上、ファクスまたは電話で(一社)亀山青年会議所へお申し込みください。



市民 Information from citizen インフォメーション

※当事者間のトラブルについては、市は一切関与しません。

葛葉太鼓体験講習会 参加者募集

亀山市葛葉太鼓保存会では、郷土芸能として葛葉太鼓に親しみを持っていただくために、講習会を開催します。心に響き渡る鼓動をぜひ感じてください。どなたでも参加できます。

とき 4月24日(金) 午後7時～

ところ 青少年研修センター1階集会場

※申し込みは不要です。

問合せ 亀山市葛葉太鼓保存会
(大谷 ☎82-0559)

詩を楽しむ会 作品募集

5月24日(日)の第11回亀山市民文化祭・文化会館フェスタ2015で「詩を楽しむ会」を開催します。皆さんからの作品を募集しています。

応募方法 A4用紙1枚に、1行当たり35文字、40行以内で詩作品を作成し、亀山詩の会事務局(〒519-0142 天神四丁目

7-11)へ直接または郵送でご応募ください。

出品点数 1人1点

募集期限 5月9日(土)必着

応募・問合せ 亀山詩の会事務局
(坂倉 ☎82-1901)

詩を楽しむ会(第3回)

とき 5月24日(日) 午後1時～
ところ 市文化会館2階会議室

民話語りの集い

亀山や三重、日本各地に伝わる民話を語る集いを開催します。昔の人、その土地の人の思いに触れてみませんか。

とき 5月10日(日)

▷午前の部…午前10時～正午

▷午後の部…1時30分～3時30分

ところ 城西地区コミュニティセンター(西丸町)

入場料 無料

問合せ 亀山民話を語る会
(寺山 ☎82-4031)

弓道教室受講生募集

とき 5月14日～8月29日の毎週木・土曜日(8月13日、15日を除く) 午後7時～8時45分(週1回、2回は選択自由)

ところ 亀山スポーツ研修センター弓道場

講師 亀山市弓道協会会員

対象者 中学生以上の人

※高校生以下の方は、保護者の承諾が必要です。

受講料 5,000円(スポーツ保険料、テキスト代、弓具使用料を含む)

※参加初日に会場でお支払いください。

※毎回、道場使用料(高校生以上100円、中学生50円)が別途必要です。

申込先 亀山スポーツ研修センター事務所

問合せ 亀山市弓道協会
(平松 ☎82-6613)



平成27年 犯罪発生状況



2月末現在・亀山署管内 刑法犯(強盗、窃盗、詐欺、傷害など)認知状況

亀山署総数	江ヶ室交番	関交番	川崎駐在所	昼生駐在所	野登駐在所
49件(-9件)	29件(-9件)	14件(-3件)	2件(-2件)	3件(±0件)	1件(-1件)

※()内は昨年比の増減数

サイバー犯罪はあなたを狙っています

スマートフォンが普及し、インターネットの利用が便利になりましたが不正アプリから個人情報を守るため、次の点に注意して使用しましょう。

- パソコンと同じようにセキュリティ対策アプリを導入する。
- 公式マーケット等の信頼できるサイトからアプリを入手する。
- アプリをインストールする際、許可権限の確認を徹底する。

亀山地区防犯協会・亀山警察署(☎82-0110)



一次救急 当番医 5月

夜間・休日などの当番医療機関は、急病に対するものです。再来など継続的な利用はご遠慮ください。

問合せ先 ☎82-1111 (市役所代表)

※救急に関することは、救急医療情報センター (☎82-1199) へお問い合わせください。

●夜間時間外応急診療(日曜日・祝日を除く)

市内内科系医師と市立医療センターの当番制で、夜間時間外の一次応急診療を実施しています。

【診療時間】 午後7時30分～10時

(受付時間 午後7時～9時30分)

日	医療機関名			担当医
1 金	市立医療センター	亀田町	83-0990	当直
2 土	市立医療センター	亀田町	83-0990	当直
7 木	市立医療センター	亀田町	83-0990	当直
8 金	市立医療センター	亀田町	83-0990	当直
9 土	市立医療センター	亀田町	83-0990	当直
11 月	市立医療センター	亀田町	83-0990	曾我
12 火	伊東医院	野村三丁目	82-0405	伊東
13 水	市立医療センター	亀田町	83-0990	高橋
14 木	市立医療センター	亀田町	83-0990	当直
15 金	市立医療センター	亀田町	83-0990	当直
16 土	あのだクリニック	阿野田町	83-1181	内田
18 月	市立医療センター	亀田町	83-0990	田中
19 火	みえ呼吸嚙下 リハビリクリニック	アイリス町	84-3536	井上
20 水	市立医療センター	亀田町	83-0990	谷口
21 木	市立医療センター	亀田町	83-0990	当直
22 金	市立医療センター	亀田町	83-0990	当直
23 土	市立医療センター	亀田町	83-0990	勝木
25 月	市立医療センター	亀田町	83-0990	田中
26 火	伊東医院	野村三丁目	82-0405	伊東
27 水	市立医療センター	亀田町	83-0990	高橋
28 木	市立医療センター	亀田町	83-0990	当直
29 金	市立医療センター	亀田町	83-0990	当直
30 土	市立医療センター	亀田町	83-0990	当直

●日曜日・祝日の当番医

【診療時間】 午後1時～7時30分(受付:午後7時まで)

日	医療機関名			担当医
3 祝	田中内科医院	天神二丁目	82-0755	田中
4 祝	豊田クリニック	南野町	82-1431	入山
5 祝	松葉耳鼻咽喉科	東台町	83-0087	松葉
6 振休	天神眼科医院	天神二丁目	83-1195	愛知
10 日	せきクリニック	関町新所	96-2220	曾我
17 日	後藤眼科クリニック	北町	84-1800	後藤
24 日	田中病院	西丸町	82-1335	田中
31 日	伊東医院	野村三丁目	82-0405	伊東

お願い

- ・事前に各医療機関に電話で確認して受診してください。
- ・できるだけ昼間の診療時間内に受診しましょう。
- ・必ず健康保険証、医療費受給者証(乳幼児医療など)、診療費、おくすり手帳(または服用している薬)をお持ちください。

夜間時間外応急診療 参加医療機関の連絡先

- ・あのだクリニック(内田医師) 83-1181
- ・伊東医院(伊東医師) 82-0405
- ・かつき内科(勝木医師) 84-5858
- ・せきクリニック(曾我医師) 96-2220
- ・高橋内科クリニック(高橋医師) 84-3377
- ・田中内科医院(田中医師) 82-0755
- ・谷口内科(谷口医師) 82-8710
- ・みえ呼吸嚙下リハビリ
クリニック(井上医師) 84-3536
- ・市立医療センター 83-0990

急な子どもの病気の 電話相談



みえ子ども医療ダイヤル

☎#8000または059(232)9955
午後7時30分～翌朝8時

※みえ子ども医療ダイヤルは、電話相談であり、診察や指示などの医療行為は行いません。

医療機関の照会



救急医療情報センター (☎82-1199)終日

※救急医療情報センターの案内業務は、津市の「三重県救急医療情報センターコールセンター」で実施しています。

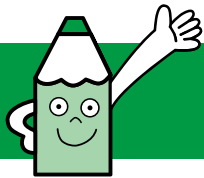

広報ガイド

5月

子育て支援センターの催し

亀山子育て支援センター ☎84-3314

ひよこくらぶ

13・27日(水) 10:30~11:00

ママーズおはなしボックス

15日(金) 10:30~11:00

おりがみだいすき

25日(月) 10:30~11:00

関子育て支援センター ☎96-0203

ぼっぼくらぶ

13・20・27日(水) 10:30~11:00

ひまわりママと遊ぼう

14日(木) 10:30~11:00

ライオンキッズ読み聞かせの会

21日(木) 10:30~11:00

野登ルンビニ園支援センター「のんの」 ☎85-8030

遊ぼうデー「さつま芋の苗植えをしよう」

13日(水) 9:30~11:00 ※要予約(電話不可)

茶道を体験しよう

19日(火) 10:30~12:00 ※要予約(電話不可)

遊ぼうデー「色・形あそびをしよう」

27日(水) 10:00~11:00

亀山愛児園「コスモス倶楽部」 ☎090-1566-1523

読み聞かせの会

13日(水) 11:30~11:45

愛児園運動会 場所…西小学校運動場(雨:同体育館)

23日(土) 9:00~12:00(参加種目…旗とり競争)

手作りおもちゃを作って遊ぼう

28日(木) 10:30~11:30 ※要予約(締切20日)

川崎愛児園「なぎの木」 ☎85-8018

楽しい親子運動あそび(子育て講座)

13日(水) 10:00~11:00

お散歩に行こう

20日(水) 10:00~11:00

お話をきこう(読み聞かせ)

27日(水) 10:00~11:00

保健だより

健康福祉部健康推進室 ☎84-3316

育児相談 ※母子健康手帳を持参

13日(水) 13:30~14:30 あいあい

1歳6カ月児健診 ※平成25年10月の出生児対象。受付時間は個人通知します。

28日(木) あいあい

3歳児健診 ※平成23年11月の出生児対象。受付時間は個人通知します。

21日(木) あいあい

各種相談

人権相談	7日(木)	13:00~15:00	市役所1階市民対話室 ☎84-5066
	25日(月)	13:00~15:00	関支所1階応接室1 ☎84-5066
行政相談 <small>行政に関わる意見、要望、困っていることなどの相談</small>	11日(月)	13:00~15:00	市役所1階市民対話室 ☎84-5007
	20日(水)	13:00~15:00	関支所1階応接室1 ☎84-5007
法律相談 <small>弁護士による相談。予約制(1カ月前から受付)</small>	18日(月)	13:30~15:50	市役所1階市民対話室 ☎84-5007
	29日(金)	13:00~16:30	市役所1階市民対話室 ☎84-5007
交通事故相談 <small>専門相談員による相談。予約制(1カ月前から5/26午中まで受付) ※予約者がいない場合は、窓口は開設しません。</small>	27日(水)	13:30~15:30	市役所1階市民対話室 ☎84-5007
	19日(火)	13:00~17:00	市民協働センター「みらい」 ☎84-5066
よろず人権相談	21日(木)	13:00~15:00	あいあい1階個別相談室 ☎84-5066
元公証人による法律相談 <small>相続、遺言、離婚、賃貸借等の法律相談。予約制(当日申込可)</small>	8・22日(金)	13:00~15:00	あいあい1階個別相談室 ☎82-7985
	8・22日(金)	13:00~15:00	あいあい1階相談室2 ☎82-7985
ボランティア相談	8日(金)	13:30~16:00	あいあい2階 ボランティアルーム ☎82-7985
子ども医療相談	7日(木)	13:50~17:00	あいあい ☎83-2425 児童精神科医
療育手帳の相談・判定	25日(月)	9:10~15:50	あいあい ☎83-2425 児童相談所職員
家庭児童相談 <small>(子ども虐待およびDVなどを含む)</small>	月~金曜日	9:00~17:00	あいあい ☎83-2425
	月~金曜日	9:00~17:00	青少年総合支援センター ☎82-6000
消費生活問題の相談 <small>消費生活専門相談員による相談</small>	月~金曜日	9:00~16:00	鈴鹿亀山消費生活センター ☎059-375-7611



市民記者が行く!!

かめやま見てある記



市民記者
廣森亜紗美さん
(白木町)

走れ！JAC亀山！

亀山市で活動している唯一の陸上クラブ、それが“JAC亀山”です。2004年に市内中学校の陸上部の顧問をしていた徳田浩一先生(現JAC監督)と田中春行先生が当時亀山市にはなかった小学校の陸上チームを作ろうと立ち上げたのがきっかけで、チームは現在11年目になります。部員数は小学校1年生から6年生までの50名。過去には100名を超える部員がいたとのこと。

JAC卒業生の中には、長距離世界選手権の日本代表選手や、100mや走り幅跳びなどで県のチャンピオンになっている選手も何人かいるそうです。世界で戦えるほどの選手を世に出しているチームであれば、練習量も多く、厳しい練習をしているのかと思いきや、「あまり練習量は多くないです」と話す徳田監督。子どもたちの将来成長する伸びしろを大切にしているとのこと。

監督が指導する上で特に気を付けていることは、

「小学生のうちはやらせ過ぎない、走らせ過ぎない、生活の基本を身に付ける、チームみんな仲良くすること」と話してくれました。

練習には保護者の姿も多く見られ、JACに入団したことで、最後まであきらめない気持ちがついてきたこと、誰にでもきちんとあいさつができるようになったこと、違う小学校の子や違う学年の子とも仲良くなったことなど、とても良い経験になっていますと、陸上だけでなく、人として成長していく子どもたちの姿を嬉しそうに話してくださいました。

今後、子どもたちがどのような選手になっていったかを探ると、保護者、徳田監督ともに「陸上競技を長く続けて欲しい。そして、将来的にはオリンピックを目指す選手が出てきてくれたら」と。

今後ますます熱くなるJAC亀山から目が離せません。



ハローキッズ

このコーナーでは、元気なかめやまっ子の写真を募集しています。掲載を希望する人は、広報秘書室(☎84-5021)までご連絡ください。



なかざき あおい
中崎 蒼空 くん 平成25年8月25日生まれ

父 泰宏さん 母 理香さん (安坂山町)
我が家の太陽です



ゆな ゆうり
中野 佑南 ちゃん(右) 平成23年7月31日生まれ
結理 ちゃん(左) 平成26年8月4日生まれ

父 貴晶さん 母 亜美さん (能褒野町)
元気で仲の良い姉妹でいてね!